



ประกาศองค์การบริหารส่วนตำบลแม่ลอย  
เรื่อง ประกาศใช้แผนพัฒนาท้องถิ่น(พ.ศ.๒๕๖๖-๒๕๗๐)ขององค์การบริหารส่วนตำบลแม่ลอย

\*\*\*\*\*

ตามที่องค์การบริหารส่วนตำบลแม่ลอย ได้ดำเนินการจัดทำแผนพัฒนาท้องถิ่น(พ.ศ.๒๕๖๖-๒๕๗๐) ขององค์การบริหารส่วนตำบลแม่ลอย โดยได้รับความเห็นชอบจากสภาองค์การบริหารส่วนตำบลแม่ลอย สมัยสามัญ สมัยที่ ๑ ประจำปี พ.ศ. ๒๕๖๕ ในวันที่ ๒๑ กุมภาพันธ์ ๒๕๖๕

อาศัยอำนาจในความตามระเบียบกระทรวงมหาดไทยว่าด้วยการจัดทำแผนพัฒนาขององค์กรปกครองส่วนท้องถิ่น พ.ศ. ๒๕๔๘ และที่แก้ไขเพิ่มเติม ข้อ ๑๗ (๔) และ ข้อ ๒๔ องค์การบริหารส่วนตำบลแม่ลอย จึงขอประกาศใช้แผนพัฒนาท้องถิ่น (พ.ศ. ๒๕๖๖ - ๒๕๗๐ ) ขององค์การบริหารส่วนตำบลแม่ลอย เพื่อใช้เป็นกรอบแนวทางในการจัดทำงบประมาณรายจ่ายประจำปี งบประมาณรายจ่ายเพิ่มเติม จ่ายขาดเงินสะสม และเป็นแนวทางในการพัฒนาขององค์การบริหารส่วนตำบลแม่ลอยต่อไป

จึงประกาศให้ทราบโดยทั่วกัน

ประกาศ ณ วันที่ ๒๑ เดือน มกราคม พ.ศ.๒๕๖๕

(ลงชื่อ)

(นายธนาวุฒิ กาไชย)

นายกองค์การบริหารส่วนตำบลแม่ลอย

แผนพัฒนาท้องถิ่น  
(พ.ศ.๒๕๖๖ - ๒๕๗๐)



ของ

องค์การบริหารส่วนตำบลแม่ลอย

อำเภอเทิง จังหวัดเชียงราย

## คำนำ

ด้วยพระราชบัญญัติสภาตำบลและองค์การบริหารส่วนตำบล พ.ศ.๒๕๓๗ และที่แก้ไขเพิ่มเติมถึง (ฉบับที่๗) พ.ศ.๒๕๖๒ และพระราชบัญญัติกำหนดแผนและขั้นตอนการกระจายอำนาจให้แก่องค์กรปกครองส่วนท้องถิ่น พ.ศ. ๒๕๔๒ หมวด ๒ มาตรา ๑๖ (๑) ประกอบกับระเบียบกระทรวงมหาดไทยว่าด้วยการจัดทำแผนพัฒนาขององค์กรปกครองส่วนท้องถิ่น พ.ศ.๒๕๔๘ และที่แก้ไขเพิ่มเติม ฉบับที่๓ พ.ศ.๒๕๖๑ ได้กำหนดให้องค์กรปกครองส่วนท้องถิ่น มีอำนาจและหน้าที่ในการจัดทำแผนพัฒนาท้องถิ่นของตนเอง แผนพัฒนาท้องถิ่น หมายความว่า แผนพัฒนาขององค์กรปกครองส่วนท้องถิ่น ที่กำหนดวิสัยทัศน์ ประเด็นยุทธศาสตร์ เป้าประสงค์ ตัวชี้วัด ค่าเป้าหมาย และกลยุทธ์ โดยสอดคล้องกับยุทธศาสตร์ชาติ ๒๐ ปี (พ.ศ.๒๕๖๑-๒๕๘๐) แผนพัฒนาเศรษฐกิจและสังคมแห่งชาติ ฉบับที่๑๒ (พ.ศ.๒๕๖๐-๒๕๖๔) แผนพัฒนาภาค แผนพัฒนากลุ่มจังหวัด แผนพัฒนาจังหวัด ยุทธศาสตร์การพัฒนาขององค์กรปกครองส่วนท้องถิ่นในเขตจังหวัด แผนพัฒนาอำเภอ แผนพัฒนาตำบล แผนพัฒนาหมู่บ้านหรือแผนชุมชน อันมีลักษณะเป็นการกำหนดรายละเอียดแผนงาน โครงการพัฒนา ที่จัดทำขึ้นสำหรับปีงบประมาณแต่ละปี ซึ่งมีความต่อเนื่องและเป็นแผนก้าวหน้า และให้หมายรวมถึงการเพิ่มเติมหรือเปลี่ยนแปลงแผนพัฒนาท้องถิ่น (พ.ศ.๒๕๖๖-๒๕๗๐) การจัดทำแผนพัฒนาขององค์การบริหารส่วนตำบลแม่ลอยหวังเป็นอย่างยิ่งว่า แผนพัฒนาท้องถิ่น(พ.ศ.๒๕๖๖-๒๕๗๐) ฉบับนี้จะก่อให้เกิดประโยชน์สูงสุด แก่ประชาชนในท้องถิ่นตำบลแม่ลอยต่อไป

คณะกรรมการพัฒนาองค์การบริหารส่วนตำบลแม่ลอย

## สารบัญ

เรื่อง	หน้า
ส่วนที่ ๑ สภาพทั่วไปและข้อมูลพื้นฐาน	๑
ส่วนที่ ๒ ยุทธศาสตร์องค์กรปกครองส่วนท้องถิ่น	๑๑
ส่วนที่ ๓ การนำแผนพัฒนาท้องถิ่น(พ.ศ.๒๕๖๖-๒๕๗๐)ไปสู่การปฏิบัติ	๒๗
ส่วนที่ ๔ การติดตามและประเมินผล	๒๙๘

## ส่วนที่ ๑ สภาพข้อมูลทั่วไปและข้อมูลพื้นฐาน

### (๑) ด้านกายภาพ

#### ๑.๑) ที่ตั้งของหมู่บ้านหรือชุมชนหรือตำบล

องค์การบริหารตำบลแม่ลอย ตั้งอยู่พิกัดที่ ๒๑๖๕๐๐๐ N ๖๑๐๐๐ E และอยู่ทางทิศเหนือของอำเภอเทิง ห่างจากอำเภอ ๒๑ กิโลเมตร ห่างจากจังหวัดเชียงราย ๔๕ กิโลเมตร ห่างจากกรุงเทพมหานคร ประมาณ ๗๙๕ กิโลเมตร และเป็นเขตติดต่อกับจังหวัดพะเยา

อาณาเขตตำบลแม่ลอยมีอาณาเขตติดต่อ ดังนี้

- ทิศเหนือ ติดต่อกับ ตำบลปล้อง อำเภอเทิง จังหวัดเชียงราย
- ทิศตะวันออก ติดต่อกับ ตำบลศรีดอนไชย อำเภอเทิง จังหวัดเชียงราย
- ทิศใต้ ติดต่อกับ ตำบลป่าแดด อำเภอป่าแดด จังหวัดเชียงราย  
ตำบลหงส์หิน อำเภอจุน จังหวัดพะเยา
- ทิศตะวันตก ติดต่อกับ ตำบลเชียงเคี่ยน อำเภอเทิง จังหวัดเชียงราย  
และตำบลป่าแวง อำเภอป่าแดด จังหวัดเชียงราย

โดยใช้เส้นทางคมนาคมไปตามทางหลวงแผ่นดินหมายเลข ๑๐๒ (สายเทิง – เชียงราย) ทางหลวงแผ่นดินหมายเลข ๑๒๙๒ (สายปากทางแม่ลอยไร่-อำเภอจุน จังหวัดพะเยา) และถนนทางหลวงชนบทหมายเลข ๔๐๐๕ (สายแม่ลอยไร่-บ้านแม่พุง ตำบลป่าแดด อำเภอป่าแดด จังหวัดเชียงราย) เป็นเส้นทางหลักในการติดต่อระหว่างตำบล และอำเภอเทิง ตลอดจน อำเภอเมือง จังหวัดเชียงราย

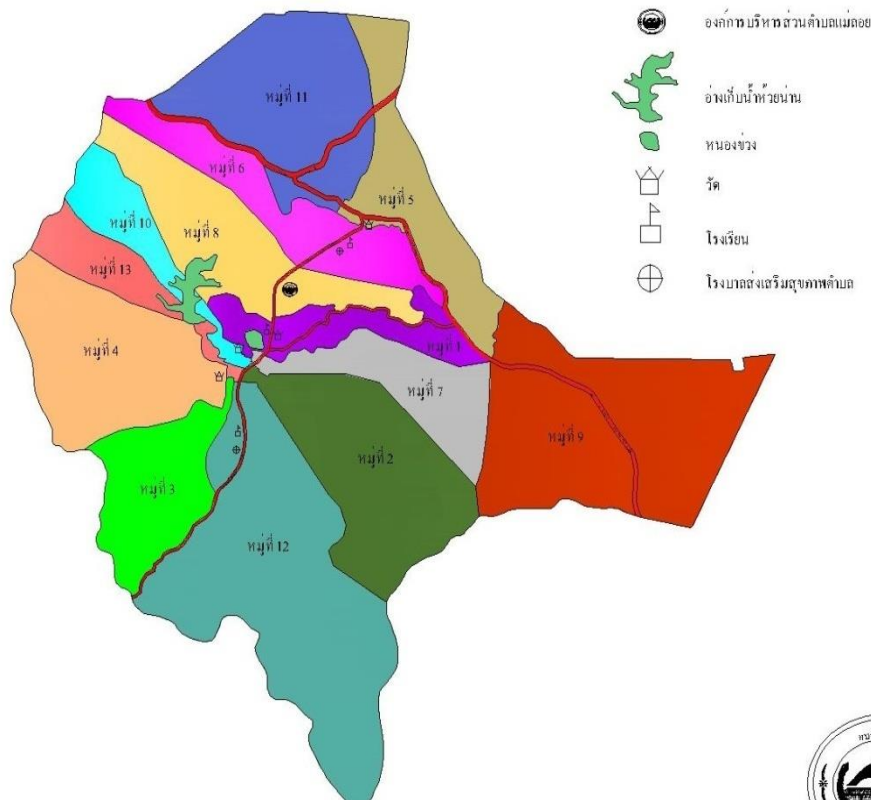

แผนที่ ตำบลแม่ลอย อำเภอเทิง จังหวัดเชียงราย



องค์การบริหารส่วนตำบลแม่ลอย

## ๑.๒) ลักษณะภูมิประเทศ

สภาพภูมิประเทศในเขตพื้นที่ตำบลแม่ลอย ลักษณะเป็นพื้นที่ราบสลับภูเขาทางด้านทิศตะวันออกเฉียงใต้ และทิศตะวันตกเป็นภูเขาสูง ส่วนตอนกลางเป็นพื้นที่ราบ โดยมีอ่างเก็บน้ำห้วยน่านเป็นแหล่งน้ำเพื่อการเกษตรที่สำคัญในการทำการเกษตร เช่น การปลูกข้าว ครอบคลุมพื้นที่ทำการเกษตร จำนวน ๗ หมู่บ้าน ประกอบด้วย บ้านหนองช่วง หมู่ที่ ๑ บ้านเกียงดอย หมู่ที่ ๒ บ้านเกียงลุ่ม หมู่ที่ ๓ บ้านห้วยน่าน หมู่ที่ ๔ บ้านเกียงกลาง หมู่ที่ ๗ บ้านสันเจริญ หมู่ที่ ๘ และบ้านศรีมงคล หมู่ที่ ๑๒ และมีสภาพภูมิประเทศมีความลาดเอียงขึ้นไปในทางทิศเหนือพื้นที่ส่วนใหญ่อยู่ในเขตป่าสงวนแห่งชาติ ทางทิศตะวันตกเฉียงเหนืออยู่ในเขตป่าสงวนแห่งชาติ ป่าขุนงิ้ว ป่าเชียงเคี่ยน และป่าขุนห้วยโป่ง ทางด้านทิศตะวันออกเฉียงใต้ ทิศใต้ และทิศตะวันออกเฉียงใต้ของตำบลแม่ลอยอยู่ในเขตป่าสงวนแห่งชาติ ป่าแม่ลอยไร่ ป่าสักล่อ และป่าน้ำพุง

## ๑.๓) ลักษณะภูมิอากาศ

สภาพภูมิอากาศโดยทั่วไปของตำบลแม่ลอย แบ่งเป็น ๓ ฤดู ได้แก่

๑. ฤดูร้อน ช่วงเดือน กุมภาพันธ์-พฤษภาคม
๒. ฤดูฝน ช่วงเดือน พฤษภาคม-ตุลาคม
๓. ฤดูหนาว ช่วงเดือน พฤศจิกายน-กุมภาพันธ์

## ๑.๔) ลักษณะของดิน

ลักษณะของดินในตำบลแม่ลอยส่วนใหญ่จะมีลักษณะเหมือนพื้นที่ทั่วไป ๆ ทางภาคเหนือ คือ ดินเหนียวปนทรายซึ่งมีสภาพไม่อุดมสมบูรณ์เนื่องจากปัจจุบันมีการใช้ปุ๋ยเคมีและสารเคมีจำนวนมากในการทำการเกษตรทำให้ดินเสื่อมสภาพ แต่ก็สามารถเพาะปลูกทางการเกษตรได้ ต้องมีการบำรุงรักษาเพื่อให้ดินมีความอุดมสมบูรณ์ซึ่งเหมาะแก่การเพาะปลูกทำการเกษตร

## ๑.๕) ลักษณะของแหล่งน้ำ

แหล่งน้ำภายในตำบลแม่ลอยที่สำคัญประกอบด้วย หนองน้ำหนองช่วง บ้านหนองช่วง หมู่ที่ ๑ ตำบลแม่ลอย อ่างเก็บน้ำห้วยน่าน หมู่ที่ ๑๓ ตำบลแม่ลอย อ่างเก็บน้ำห้วยน่าน จังหวัดเชียงราย และอ่างเก็บน้ำปางแดง หมู่ที่ ๑๑ ตำบลแม่ลอย อ่างเก็บน้ำห้วยน่าน จังหวัดเชียงราย ปัจจุบันอ่างเก็บน้ำห้วยน่าน และอ่างเก็บน้ำปางแดง มีวัชพืชปกคลุมและต้นเขินส่งผลให้ไม่สามารถกักเก็บน้ำ เพื่อนำมาใช้ประโยชน์ทางการเกษตรได้อย่างเต็มที่

## ๑.๖) ลักษณะของไม้และป่าไม้

ในเขตองค์การบริหารส่วนตำบลแม่ลอย มีพื้นที่บางส่วนเป็นป่าไม้อยู่ตามเทือกเขาป่าสงวน ป่าแม่พุง ป่าแม่ลอยไร่ ป่าสักล่อ จำนวน ๓,๒๘๑.๒๕ ไร่ ซึ่งมีลักษณะเป็นป่าโปร่งเชิงเขา มีบางส่วนเป็นป่าปกคลุมหนาแน่น แต่ปัจจุบันได้ถูกประชาชนบุกรุกแผ้วถางทำลายป่าไม้เพื่อใช้เป็นที่ดินทำกิน ทำการเกษตรเป็นจำนวนมาก และพื้นที่ในเขตป่าสงวน ป่าแม่พุง ป่าแม่ลอยไร่ ป่าสักล่อ และยังมีการพบสัตว์ป่า อาทิ เช่น ไก่ป่า นกยูง ลิง กู กระรอก ฯลฯ

## (๒.) ด้านการเมือง/การปกครอง

### ๑.) เขตการปกครอง

องค์การบริหารส่วนตำบลแม่ลอยได้รับการจัดตั้งขึ้นโดยยกฐานะจากสภาตำบลแม่ลอย เมื่อวันที่ ๑๖ ธันวาคม ๒๕๓๙ ตามประกาศกระทรวงมหาดไทยมีพื้นที่ในเขตการปกครอง จำนวน ๔๙,๗๕๐ ไร่ หรือประมาณ ๗๙.๖๐ ตารางกิโลเมตร ครอบคลุม ๑๓ หมู่บ้าน ดังนี้

- |                           |                           |
|---------------------------|---------------------------|
| - หมู่ที่ ๑ บ้านหนองช่วง  | - หมู่ที่ ๗ บ้านเกียงกลาง |
| - หมู่ที่ ๒ บ้านเกียงดอย  | - หมู่ที่ ๘ บ้านสันเจริญ  |
| - หมู่ที่ ๓ บ้านเกียงลุ่ม | - หมู่ที่ ๙ บ้านจำไคร้    |

- หมู่ที่ ๔ บ้านห้วยน่าน
- หมู่ที่ ๕ บ้านแม่ลอยไร่
- หมู่ที่ ๖ บ้านแม่ลอยไร่ใต้
- หมู่ที่ ๑๐ บ้านเกียงดอยสูงเนิน
- หมู่ที่ ๑๑ บ้านใหม่สุขสันต์
- หมู่ที่ ๑๒ บ้านศรีมงคล
- หมู่ที่ ๑๓ บ้านเกียงดอยเจริญราษฎร์ เป็นหมู่บ้านในเขตองค์การบริหารส่วนตำบล เต็ม

ทั้งหมู่บ้านทั้งหมด

**(๓.) ประชากร**

**๓.๑) ข้อมูลเกี่ยวกับประชากร ประจำปี ๒๕๖๔ แยกตามหมู่บ้านในพื้นที่**

ชื่อหมู่บ้าน	ประชากรชาย (คน)	ประชากรหญิง (คน)	ประชากรรวม (คน)	จำนวนครัวเรือน (หลังคา)
๑. บ้านหนองข่วง	๒๔๒	๒๕๘	๕๐๐	๑๙๙
๒. บ้านเกียงดอย	๑๙๔	๒๐๔	๓๙๘	๑๖๘
๓. บ้านเกียงลุ่ม	๓๐๒	๓๐๑	๖๐๓	๒๒๔
๔. บ้านห้วยน่าน	๓๐๑	๓๒๕	๖๒๖	๒๓๖
๕. บ้านแม่ลอยไร่	๓๓๖	๓๔๙	๖๘๕	๒๓๕
๖. บ้านแม่ลอยไร่ใต้	๓๓๐	๓๐๕	๖๓๕	๒๓๖
๗. บ้านเกียงกลาง	๑๖๔	๒๐๓	๓๖๗	๑๔๙
๘. บ้านสันเจริญ	๒๗๐	๒๗๘	๕๔๘	๒๒๒
๙. บ้านจำไคร้	๙๙	๑๑๕	๒๑๔	๙๐
๑๐. บ้านเกียงดอยสูงเนิน	๑๖๘	๑๕๕	๓๒๓	๑๔๒
๑๑. บ้านใหม่สุขสันต์	๓๕๑	๓๓๒	๖๘๓	๒๔๗
๑๒. บ้านศรีมงคล	๓๕๔	๓๔๐	๖๙๔	๒๕๖
๑๓. บ้านเกียงดอยเจริญราษฎร์	๑๗๖	๑๕๙	๓๓๕	๑๒๕
<b>รวมทั้งสิ้น</b>	<b>๓,๒๘๗</b>	<b>๓,๓๒๔</b>	<b>๖,๖๑๑</b>	<b>๒,๕๒๙</b>

ที่มา : (ข้อมูลทะเบียน อ.เทิง ณ เดือน กันยายน พ.ศ. ๒๕๖๔)

**๓.๒) ช่วงอายุและจำนวนประชากร สถิติประชากรรายอายุ แยกตามช่วงอายุ (ปี) แยกตามเพศ**

พื้นที่ตำบลแม่ลอย อำเภอกะเทิง จังหวัดเชียงราย ข้อมูลปี พ.ศ.๒๕๖๔

ช่วงอายุ/ปี	ชาย	หญิง	รวม
๐-๕	๑๕๐	๑๒๕	๒๗๕
๖-๑๐	๑๒๖	๑๓๗	๒๖๓
๑๑-๑๕	๑๕๘	๑๒๘	๒๘๖
๑๖-๒๐	๑๔๖	๑๖๒	๓๐๘
๒๑-๒๕	๒๑๕	๑๙๑	๔๐๖
๒๖-๓๐	๒๑๙	๒๑๗	๔๓๖
๓๑-๓๕	๒๑๓	๑๙๐	๔๐๓
๓๖-๔๐	๒๑๖	๒๓๒	๔๔๘
๔๑-๔๕	๒๓๘	๒๕๖	๔๙๔
๔๖-๕๐	๒๙๒	๒๙๒	๕๘๔
๕๑-๕๕	๓๐๘	๓๒๖	๖๓๔
๕๖-๖๐	๓๓๐	๓๖๕	๖๙๕
๖๑-๖๕	๒๗๑	๓๐๑	๕๗๒
๖๖-๗๐	๒๓๐	๑๘๙	๔๑๙
๗๑ขึ้นไป	๒๑๒	๒๑๓	๔๒๕
<b>รวม</b>	<b>๓,๒๘๗</b>	<b>๓,๓๒๔</b>	<b>๖,๖๑๑</b>

ที่มา : (ข้อมูลทะเบียน อ.เทิง ณ เดือน กันยายน พ.ศ. ๒๕๖๔)

## (๔.) สภาพทางสังคม

### ๔.๑) การศึกษา

จำนวนโรงเรียน/รายละเอียด	จำนวนเด็ก			จำนวนบุคลากร		
	ชาย	หญิง	รวม	ชาย	หญิง	รวม
๑. ศพด.ตำบลแม่ลอยตั้งอยู่พื้นที่ ม.๖ ตำบลแม่ลอย อำเภอกะเทิง จังหวัดเชียงราย	๔๑	๒๔	๖๕	-	๖	๖
๒. รร.บ้านแม่ลอยไร่(ระดับอนุบาล/ป.๑-๖)ก่อตั้งขึ้นเมื่อ พ.ศ. ๒๕๕๒ มีเนื้อที่ ๔๘ ไร่ตั้งอยู่พื้นที่ ม.๖ ตำบลแม่ลอย อำเภอกะเทิง จังหวัดเชียงราย	๓๗	๔๑	๗๘	๒	๗	๙
๓. รร.บ้านเกียง”ครูราษฎร์วิทยา”(ระดับอนุบาล ป.๑-ม.๓) ก่อตั้งขึ้นเมื่อ พ.ศ. ๒๕๖๔ มีเนื้อที่ ๓๓ ไร่ ตั้งอยู่พื้นที่ ม.๑ ตำบลแม่ลอย อำเภอกะเทิง จังหวัดเชียงราย	๙๑	๗๐	๑๖๑	๖	๙	๑๕
๔. รร.บ้านเกียงใต้(ระดับ อนุบาล/ป.๑-๖) ก่อตั้งขึ้นเมื่อ พ.ศ. ๒๕๑๓ มีเนื้อที่ ๒๓ ไร่ ตั้งอยู่พื้นที่ ม.๑๒ ตำบลแม่ลอย อำเภอกะเทิง จังหวัดเชียงราย	๕๕	๓๘	๙๓	๔	๘	๑๒

ที่มา : (ข้อมูล จาก กองการศึกษา องค์การบริหารส่วนตำบลแม่ลอย)

### ๔.๒) สาธารณสุข

ข้อมูลเกี่ยวกับการสาธารณสุขในพื้นที่ตำบลแม่ลอย มีโรงพยาบาลส่งเสริมสุขภาพระดับตำบล จำนวน ๒ แห่ง ดังนี้

แห่งที่ ๑) โรงพยาบาลส่งเสริมสุขภาพตำบลแม่ลอย ตั้งอยู่ที่ บ้านแม่ลอยไร่ใต้ หมู่ที่ ม.๖ ตำบลแม่ลอย อำเภอกะเทิง จังหวัดเชียงราย ให้บริการประชาชนในพื้นที่ จำนวน ๖ หมู่บ้าน ประกอบด้วย บ้านหนองช่วง หมู่ที่ ๑ บ้านแม่ลอยไร่ หมู่ที่ ๕ บ้านแม่ลอยไร่ใต้ หมู่ที่ ๖ บ้านสันเจริญ หมู่ที่ ๘ บ้านจำไคร้ หมู่ที่ ๙ และบ้านใหม่สุขสันต์ หมู่ที่ ๑๑ มีบุคลากรทางการแพทย์ จำนวน ๗ คน ประกอบด้วย

๑.๑) พยาบาลวิชาชีพ	จำนวน ๑ คน
๑.๒) นักวิชาการสาธารณสุข	จำนวน ๑ คน
๑.๓) เจ้าพนักงานสาธารณสุข	จำนวน ๑ คน
๑.๔) เจ้าพนักงานทันตสาธารณสุข	จำนวน ๑ คน
๑.๕) พนักงานช่วยเหลือคนไข้	จำนวน ๒ คน
๑.๖) พนักงานทั่วไป	จำนวน ๑ คน

มีอาสาสมัครสาธารณสุขประจำหมู่บ้าน โรงพยาบาลส่งเสริมสุขภาพตำบลแม่ลอย จำนวน ๗๗ คน

แห่งที่ ๒) โรงพยาบาลส่งเสริมสุขภาพตำบลบ้านเกียง ตั้งอยู่ที่ บ้านศรีมงคล หมู่ที่ ม.๑๒ ตำบลแม่ลอย อำเภอกะเทิง จังหวัดเชียงราย ให้บริการประชาชนในพื้นที่จำนวน ๗ หมู่บ้าน ประกอบด้วย บ้านเกียงดอยหมู่ ๒ บ้านเกียงลุ่ม หมู่ที่ ๓ บ้านห้วยน่าน หมู่ที่ ๔ บ้านเกียงกลาง หมู่ที่ ๗ บ้านเกียงดอยสูงเนิน หมู่ที่ ๑๐ บ้านศรีมงคล หมู่ที่ ๑๒ และบ้านเกียงดอยเจริญราษฎร์ หมู่ที่ ๑๓ มีบุคลากรทางการแพทย์ จำนวน ๗ คน ประกอบด้วย

๑.๑) พยาบาลวิชาชีพ	จำนวน ๑ คน
๑.๒) นักวิชาการสาธารณสุข	จำนวน ๑ คน
๑.๓) เจ้าพนักงานสาธารณสุข	จำนวน ๒ คน
๑.๔) พนักงานช่วยเหลือคนไข้	จำนวน ๑ คน



๑.๕) ผู้ปฏิบัติงานด้านแพทย์แผนไทย

จำนวน ๑ คน

๑.๖) ลูกจ้างปฏิบัติงานทั่วไป

จำนวน ๑ คน

มีอาสาสมัครสาธารณสุขประจำหมู่บ้าน โรงพยาบาลส่งเสริมสุขภาพตำบล ตำบลแม่ลอย จำนวน ๙๕ คน

#### ๔.๓) อาชญากรรม

จากสภาพสังคมที่เปลี่ยนไปจากอดีตซึ่งไม่เคยเกิดปัญหาอาชญากรรมเกิดขึ้นในพื้นที่ตำบลแม่ลอยแต่ปัจจุบันพบว่ามีปัญหาอาชญากรรมที่เกิดขึ้นในตำบลแม่ลอยทั้งนี้สืบเนื่องจากปัญหายาเสพติดในพื้นที่มีแนวโน้มสูงขึ้น และเกิดจากการเรียนแบบสื่อหรือเกมส์ที่มีความรุนแรง เนื้อหาไม่เหมาะสมจึงเกิดปัญหาอาชญากรรมพื้นตำบลแม่ลอย ส่วนด้านการป้องกันและบรรเทาสาธารณภัยทางองค์การบริหารส่วนตำบลแม่ลอยได้มีการเตรียมความพร้อมตลอดเวลาโดยการจัดเตรียมคน/วัสดุอุปกรณ์ที่จำเป็นต่างๆ เช่น รถกู้ชีพ-กู้ภัยไว้ให้บริการประชาชนกรณีเกิด อุบัติเหตุ หรือเจ็บป่วยฉุกเฉินตลอด ๒๔ ชั่วโมง รวมทั้งมีการพัฒนาฝึกอบรมบุคลากรเจ้าหน้าที่ต่างๆที่รับผิดชอบด้านการป้องกันและบรรเทาสาธารณภัยอย่างต่อเนื่อง เพื่อให้สามารถช่วยเหลือประชาชนเมื่อเกิดสาธารณภัยต่างๆให้ได้รับความช่วยเหลืออย่างรวดเร็วและทันท่วงที รวมถึงสร้างความมั่นใจแก่ประชาชนในด้านความปลอดภัยในชีวิตและทรัพย์สิน โดยมีข้อมูล วัสดุ อุปกรณ์ เครื่องมือเพื่อให้ความช่วยเหลือประชาชนการป้องกันและดูแลทรัพย์สินของราษฎรในตำบลแม่ลอย ดังนี้

- วิทยุสื่อสารแบบตั้งโต๊ะ	จำนวน	๑	เครื่อง
- วิทยุสื่อสารแบบพกพา	จำนวน	๕	เครื่อง
- ป้อมตำรวจ (ตุ๋ยาม)ตั้งอยู่ในพื้นที่ หมู่ที่ ๖	จำนวน	๑	แห่ง
- อาสาสมัครป้องกันภัยฝ่ายพลเรือน	จำนวน	๗๓	คน
- รถบรรทุกน้ำเอนกประสงค์ ขนาด ๖,๐๐๐ ลิตร	จำนวน	๑	คัน
- รถกู้ชีพ-กู้ภัยEMS ประจำ อบต.แม่ลอย	จำนวน	๑	คัน
- รถไถฟาร์มแทรกเตอร์	จำนวน	๑	คัน
- เจ้าหน้าที่อาสาสมัครกู้ชีพกู้ภัย อบต.แม่ลอย	จำนวน	๑๒	คน

#### ๔.๔) ยาเสพติด

ปัจจุบันพบว่ากลุ่มเยาวชนมีความเสี่ยงสูงในการเข้าไปข้องเกี่ยวกับยาเสพติด เนื่องจากเทคโนโลยีที่ได้รับการพัฒนาให้มีทันสมัยติดต่อกันได้สะดวก รวดเร็ว และมีเครือข่ายทางสังคมออนไลน์ต่างๆ ซึ่งเป็นสื่อที่วัยรุ่นใช้ติดต่อกัน ประกอบกับสถานะเศรษฐกิจปัจจุบัน ทำให้ผู้ปกครองไม่มีเวลาดูแลบุตรหลานสำหรับการแก้ไขปัญหาทุกภาคส่วนยังขาดการร่วมมือที่จะช่วยกันแก้ไขปัญหาอย่างจริงจัง เพราะคิดว่าเป็นหน้าที่ของภาครัฐโดยเฉพาะเจ้าหน้าที่ตำรวจเพียงฝ่ายเดียว แนวทางแก้ไขที่ดีที่สุดคือใช้กระบวนการมีส่วนร่วมของคนในชุมชนรวมถึงการให้ข้อมูลข่าวสารแก่ทางราชการเพื่อใช้หาแนวทางป้องกันและแก้ไขปัญหาดังกล่าวต่อไป

#### ๔.๕) การสังคมสงเคราะห์

ปัจจุบันองค์การบริหารส่วนตำบลแม่ลอยได้ดำเนินกิจกรรมต่างๆตามภารกิจหน้าที่ด้านสังคมสงเคราะห์โดยเฉพาะการจัดทำฐานข้อมูล และการดำเนินการเบิกจ่าย เงินเบี้ยยังชีพรายเดือนแก่ผู้สูงอายุ ผู้พิการ และผู้ป่วยโรคเอดส์ ดังนี้

ผู้สูงอายุ(คน)			
ปี ๒๕๖๕	รวม	รวม	รวมบ/เดือน(บาท)
	๑,๖๙๗		๑๓,๐๙๔,๔๐๐

ผู้พิการ(คน)			
ปี ๒๕๖๕	รวม		รวมบ/เดือน(บาท)
	๓๔๐		๓,๒๙๐,๔๐๐

ผู้ป่วยโรคเอดส์(คน)			
ปี ๒๕๖๕	รวม		รวมบ/เดือน(บาท)
	๕๑		๓๐๖,๐๐๐

(ข้อมูลจาก สำนักปลัด องค์การบริหารส่วนตำบลแม่ลอย งานพัฒนาชุมชน)

## (๕.) ระบบบริการพื้นฐาน

### ๕.๑) การคมนาคมขนส่ง

การคมนาคมมายังองค์การบริหารส่วนตำบลแม่ลอยใช้การคมนาคมทางบกมีดงถนนลาดยางจำนวน ๘ สาย ระยะทาง ๓๖.๕ กิโลเมตร แยกดังนี้

๑) ทางหลวงแผ่นดินหมายเลข ๑๐๒๐ ผิวจราจรลาดยางเป็นเส้นทางหลักเชื่อมโยงผ่านตำบลไปยังอำเภอเทิง และอำเภอเมืองเชียงราย มีระยะทาง ๔ กิโลเมตร

๒) ทางหลวงแผ่นดินหมายเลข ๑๒๙๒ ผิวจราจรลาดยางเป็นเส้นทางหลักเชื่อมโยงทางหลวงแผ่นดินหมายเลข ๑๐๒๐ จากหมู่ที่ ๑๑ ผ่าน หมู่ที่ ๕ และหมู่ที่ ๙ เชื่อมทางไปตำบลแม่ลอย อำเภอเทิง จังหวัดเชียงรายมีระยะทาง ๕ กิโลเมตร

๓) ทางหลวงชนบทที่ ชร ๔๐๐๕ ผิวจราจรลาดยางเป็นเส้นทางหลักเชื่อมโยงทางหลวงแผ่นดินหมายเลข ๑๒๙๒ จากบริเวณหมู่ที่ ๕ ผ่านหมู่ที่ ๘ , ๑, ๗, ๑๐, ๑๓, ๒ และหมู่ที่ ๑๒ เชื่อมทางไปบ้านแม่พุง ตำบลป่าแดด อำเภอป่าแดด มีระยะทาง ๘ กิโลเมตร

๔) ถนน สายบ้านใหม่สุขสันต์ หมู่ที่ ๑๑ ผิวจราจรลาดยางเป็นเส้นทางเชื่อมโยงทางหลวงแผ่นดินหมายเลข ๑๐๒๐ มีระยะทาง ๒ กิโลเมตร ปัจจุบันถูกถ้ำไอนให้ อบต.แม่ลอย

๕) ทางหลวงชนบท สายบ้านเกียงดอย หมู่ที่ ๑ ผิวจราจรลาดยางเป็นเส้นทางเชื่อมโยงไปยังบ้านจำไคร้ หมู่ที่ ๙ มีระยะทาง ๔ กิโลเมตรปัจจุบันถูกถ้ำไอนให้ อบต.แม่ลอย

๖) ทางหลวงชนบท สายบ้านแม่ลอยไร่ หมู่ที่ ๕ ผิวจราจรลาดยางเป็นเส้นทางเชื่อมโยงไปหมู่ที่ ๗ ตำบลศรีดอนไชย มีระยะทาง ๒.๕ กิโลเมตร

๗) ทางหลวงชนบท สายบ้านเกียงดอย หมู่ที่ ๒ ผิวจราจรลาดยางเป็นเส้นทางเชื่อมโยงไปหมู่ที่ ๑๑ บ้านสักพัฒนา ตำบลหงส์หิน มีระยะทาง ๓.๐๐ กิโลเมตร

๘) ทางหลวงชนบท สายบ้านจำไคร้ หมู่ที่ ๙ ผิวจราจรลาดยางเป็นเส้นทางเชื่อมโยงไปหมู่ที่ ๙ บ้านทุ่งสง่า ตำบลศรีดอนไชย มีระยะทาง ๓.๐๐ กิโลเมตร

๕.๒) การไฟฟ้า จำนวนครัวเรือนที่มีไฟฟ้าใช้ คิดเป็นร้อยละ ๑๐๐

๕.๓) การประปา มีระบบน้ำประปา รวม ๑๔ แห่ง ใช้การได้รวม ๑๔ แห่ง

ข้อมูลด้านแหล่งน้ำกิน น้ำใช้ (หรือน้ำเพื่อการอุปโภค บริโภค)

หมู่ที่ ๑ บ้านหนองข่วง บ่อน้ำบาดาล จำนวน ๒ แห่ง

หมู่ที่ ๒ บ้านเกียงคอย	บ่อน้ำบาดาล	จำนวน ๒ แห่ง
หมู่ที่ ๓ บ้านเกียงลุ่ม	บ่อน้ำบาดาล	จำนวน ๕ แห่ง
หมู่ที่ ๔ บ้านห้วยน่าน	บ่อน้ำบาดาล	จำนวน ๓ แห่ง
หมู่ที่ ๕ บ้านแม่ลอยไร่	บ่อน้ำบาดาล	จำนวน ๒ แห่ง
หมู่ที่ ๖ บ้านแม่ลอยไร่ใต้	บ่อน้ำบาดาล	จำนวน ๑ แห่ง
หมู่ที่ ๗ บ้านเกียงกลาง	บ่อน้ำบาดาล	จำนวน ๒ แห่ง
หมู่ที่ ๘ บ้านสันเจริญ	บ่อน้ำบาดาล	จำนวน ๓ แห่ง
หมู่ที่ ๙ บ้านจำไคร้	บ่อน้ำบาดาล	จำนวน ๑ แห่ง และสระน้ำสาธารณะ จำนวน ๒ แห่ง
หมู่ที่ ๑๐ บ้านเกียงคอยสูงเนิน	บ่อน้ำบาดาล	จำนวน ๑ แห่ง
หมู่ที่ ๑๑ บ้านใหม่สุขสันต์	บ่อน้ำบาดาล	จำนวน ๓ แห่ง
หมู่ที่ ๑๒ บ้านศรีมงคล	บ่อน้ำบาดาล	จำนวน ๒ แห่ง
หมู่ที่ ๑๓ บ้านเกียงคอยเจริญราษฎร์	บ่อน้ำบาดาล	จำนวน ๑ แห่ง
ระบบประปาในพื้นที่ตำบลแม่ลอย จำนวน ๓๐ แห่ง แยกได้ดังนี้		
๑) ประปา ขนาดใหญ่		จำนวน ๓ แห่ง
๒) ประปา ขนาดกลาง		จำนวน ๕ แห่ง
๓) ประปา ขนาดเล็ก		จำนวน ๒๒ แห่ง

#### ๕.๔) โทรศัพท์

ในเขตองค์การบริหารส่วนตำบลแม่ลอย มีสัญญาณโทรศัพท์เคลื่อนที่ จำนวน ๓ เครือข่าย ประกอบด้วยเครือข่าย ดีเทค เอไอเอส และทรู ซึ่งทุกครัวเรือนจะมีโทรศัพท์มือถือใช้อย่างน้อย ๑ เครื่องหรือมากกว่านั้น

#### ๕.๕) ประชาชนหรือการสื่อสารหรือการขนส่ง และวัสดุ ครุภัณฑ์

องค์การบริหารส่วนตำบลแม่ลอย อยู่ในเขตบริการของไปรษณีย์ปล้อง และมีการให้บริการอินเทอร์เน็ต จำนวน ๑ แห่ง คือ สำนักงาน อบต.แม่ลอย

#### (๖.) ระบบเศรษฐกิจ

##### ๖.๑) การเกษตร

อาชีพประชากรในเขตองค์การบริหารส่วนตำบลแม่ลอย ส่วนใหญ่ร้อยละ ๘๖.๕๐ ประกอบอาชีพเกษตรกรรมเป็นส่วนใหญ่ เช่น การทำนา ซึ่งมีพื้นที่ทำนาทั้งหมด จำนวน ๑๐,๒๗๙ ไร่ รองลงมาประกอบอาชีพทำสวนผลไม้ จำนวน ๑,๑๖๐ ไร่ ทำสวนยางพารา จำนวน ๘๑๐ ไร่และประกอบอาชีพการทำไร่ จำนวน ๗๖๕ ไร่ ตามลำดับ

##### ๖.๒) การประมง

ในพื้นที่ตำบลแม่ลอยมีลักษณะภูมิประเทศที่มีลักษณะเป็นภูเขาสลับกับพื้นที่ราบ ประชาชนในพื้นที่จึงไม่มีการประกอบอาชีพด้านประมงเนื่องจากลักษณะภูมิประเทศไม่เอื้ออำนวย

##### ๖.๓) การปศุสัตว์

ในพื้นที่ตำบลแม่ลอยมีประชาชนที่ประกอบอาชีพด้านปศุสัตว์ เช่น การเลี้ยงสุกร การเลี้ยงควาย การเลี้ยงวัว การเลี้ยงไก่พื้นเมือง สำหรับไว้ทำบริโภคภายในครัวเรือน และที่เหลือจากการบริโภคก็นำไปจำหน่ายสร้างรายได้ภายในครัวเรือน

##### ๖.๔) การบริการ

ในพื้นที่ตำบลแม่ลอยมีการประกอบอาชีพบริการดังนี้ ร้านตัดผม , เสริมสวย จำนวน ๕ แห่งและร้านขายอาหาร จำนวน ๔ แห่ง

## ๖.๕) การท่องเที่ยว

แหล่งท่องเที่ยวที่สำคัญในเขตองค์การบริหารส่วนตำบลแม่ลอย มีจำนวน ๒ แห่ง ประกอบด้วย แห่งที่ ๑ คือ หนองน้ำหนองข่วง เป็นหนองน้ำ ตั้งอยู่พื้นที่ หมู่ที่ ๑ บ้านหนอง ตำบลแม่ลอย อำเภอเทิง จังหวัดเชียงราย ซึ่งเกิดจากสภาพภูมิประเทศที่เป็นที่ราบลุ่มแอ่งน้ำธรรมชาติ ต่อมากรมชลประทานได้เข้ามาดำเนินการขุดลอกให้มีขนาดใหญ่ขึ้น เพื่อกักเก็บน้ำได้ปริมาณที่เยอะมากขึ้น เพื่อนำน้ำไปใช้ประโยชน์ทางการเกษตร และใช้เป็นแหล่งทำมาหากินของประชาชนในพื้นที่ ปัจจุบันผู้นำชุมชนร่วมกับหน่วยงานราชการต่างๆ ได้เข้ามาดำเนินการปรับปรุงและพัฒนาหนองข่วงจนมีทัศนียภาพที่สวยงาม มีการอนุรักษ์พันธุ์ปลาหลายชนิด และมีศูนย์เรียนรู้เกี่ยวกับเศรษฐกิจพอเพียง ซึ่งเป็นศูนย์ถ่ายทอดความรู้เกี่ยวกับเศรษฐกิจพอเพียงให้แก่ประชาชนในพื้นที่ตำบลแม่ลอย และต่อมาแหล่งท่องเที่ยวแห่งที่ ๒ คือ ม่อนผาด้าย เป็นแหล่งท่องเที่ยวทางโบราณสถานที่เก่าแก่อายุหลายร้อยปี ตั้งอยู่ที่ บ้านหนองข่วง หมู่ที่ ๑ ตำบลแม่ลอย อำเภอเทิง จังหวัดเชียงราย จากการสำรวจของกรมศิลปากรหน่วยที่ ๔ จังหวัดเชียงใหม่ เมื่อปี พ.ศ. ๒๕๓๕ ได้พบว่าสถานที่แห่งนี้มีลักษณะที่แสดงถึงความเจริญรุ่งเรืองมาในอดีต ร่องรอยสภาพที่เห็นอยู่ในปัจจุบันจะเป็นแนวก่อหินขนาดใหญ่ นำมาเรียงต่อกันเป็นกำแพงรอบ ๔ ด้าน ในพื้นที่ประมาณ ๒ งาน นับว่าเป็นโบราณสถานที่น่าศึกษาและเที่ยวชมอีกแห่งของตำบลแม่ลอย

## ๖.๖) อุตสาหกรรม

ในพื้นที่ตำบลแม่ลอยมีโรงงานอุตสาหกรรมดำเนินการประกอบกิจการโรงงานอุตสาหกรรมจำนวน ๒ แห่งประกอบด้วย

๑. บริษัทเชียงรายยางพาราเซ็นเตอร์ จำกัด ตั้งอยู่หมู่ที่ ๑๑ บ้านใหม่สุขสันต์ ตำบลแม่ลอย อำเภอเทิง จังหวัดเชียงราย

๒. บริษัท ๖๖๖ ประเทศไทย จำกัด ตั้งอยู่ หมู่ที่ ๙ บ้านจำไคร้ ตำบลแม่ลอย อำเภอเทิง จังหวัดเชียงราย

## ๖.๗) การพาณิชย์และกลุ่ม

การประกอบกิจการพาณิชย์ในพื้นที่ตำบลแม่ลอยดังนี้

- ๑) โรงสีข้าว จำนวน ๑๖ แห่ง
- ๒) ปั้มน้ำมัน จำนวน ๙ แห่ง (หัวฉีดจำนวน ๒ แห่ง/ปั้มน้ำมันหอยอดเหรียญ จำนวน ๕ แห่ง ปั้มหลดจำนวน ๒ แห่ง)
- ๓) ร้านค้าทั่วไป จำนวน ๔๖ แห่ง
- ๔) ตลาดสด จำนวน ๒ แห่ง (ม.๒ , ม.๕)
- ๕) โรงน้ำดื่ม จำนวน ๓ แห่ง
- ๖) ร้านตัดผม,เสริมสวย จำนวน ๕ แห่ง
- ๗) ร้านขายอาหาร จำนวน ๔ แห่ง
- ๘) ร้านซ่อมรถ จำนวน ๔ แห่ง
- ๙) โรงผลิตบล็อก จำนวน ๓ แห่ง
- ๑๐) ร้านอลูมิเนียม จำนวน ๒ แห่ง
- ๑๑) โรงขนมจีน จำนวน ๑ แห่ง
- ๑๒) บ้านเช่า/ห้องเช่า จำนวน ๔ แห่ง
- ๑๓) ร้านตัดเย็บเสื้อผ้า จำนวน ๑ แห่ง

**กลุ่มอาชีพในพื้นที่ตำบลแม่ลอยที่ได้ขึ้นทะเบียนเป็นวิสาหกิจของชุมชน ดังนี้**

ลำดับที่	ชื่อกลุ่ม	สถานที่ตั้ง
๑	กลุ่มแม่บ้านเกษตรกรทำนาบ้านเกียง	ม.๑
๒	กลุ่มปุ๋ยอินทรีย์พัฒนา บ้านเกียงกลุ่ม	ม.๓
๓	กลุ่มนวดแผนไทยเกียงใต้	ม.๓
๔	กลุ่มจักสานผลิตภัณฑ์ผักตบชวา	ม.๓
๕	กลุ่มปุ๋ยอินทรีย์อัดเม็ดห้วยน่าน	ม.๔
๖	กลุ่มน้ำดื่มชุมชนบ้านแม่ลอยไร่	ม.๕
๗	กลุ่มเพาะเห็ดฟางอบไอน้ำ	ม.๕
๘	กลุ่มข้าวปลอดสารพิษ	ม.๖
๙	กลุ่มเลี้ยงปลาผู้สูงอายุ ม.๖	ม.๖
๑๐	กลุ่มข้าวอินทรีย์ ๒,๐๐๐	ม.๘
๑๑	กลุ่มเกษตรอินทรีย์สูงเนิน	ม.๑๐
๑๒	กลุ่มผลิตปุ๋ยอินทรีย์อัดเม็ดบ้านใหม่สุขสันต์ ม.๑๑	ม.๑๑
๑๓	กลุ่มอินทรีย์พัฒนา	ม.๑๒
๑๔	กลุ่มผลิตปุ๋ยอินทรีย์อัดเม็ดบ้านเกียงดอยเจริญราษฎร์	ม.๑๓
๑๕	กลุ่มทำนาบ้านเกียง ๒	ม.๔

(ข้อมูลจาก สำนักปลัด องค์การบริหารส่วนตำบลแม่ลอย งานพัฒนาชุมชน)

**๖.๘) แรงงาน**

แรงงานในพื้นที่ตำบลแม่ลอยส่วนใหญ่อยู่ในช่วงระหว่างอายุ ๒๕-๕๙ ปี คิดเป็นร้อยละ ๕๘ แรงงานส่วนใหญ่จะประกอบอาชีพด้านการเกษตร

**(๗) ศาสนา ประเพณี วัฒนธรรม**

**๗.๑) การนับถือศาสนา**

ประชาชนในพื้นที่ตำบลแม่ลอยส่วนใหญ่นับถือ ศาสนาพุทธ  
วัดในพื้นที่ตำบลแม่ลอยมี จำนวน ๕ แห่ง ดังนี้

- ๑.๑ วัดหนองช่วง ม.๑ ตำบลแม่ลอย อำเภอเทิง จังหวัดเชียงราย
- ๑.๒ วัดศรีมงคล ม.๔ ตำบลแม่ลอย อำเภอเทิง จังหวัดเชียงราย
- ๑.๓ วัดแม่ลอยไร่ ม.๕ ตำบลแม่ลอย อำเภอเทิง จังหวัดเชียงราย
- ๑.๔ พลอยโสภณ ม.๙ ตำบลแม่ลอย อำเภอเทิง จังหวัดเชียงราย
- ๑.๕ วัดเกียงดอย ม.๑๐ ตำบลแม่ลอย อำเภอเทิง จังหวัดเชียงราย

ที่พักสงฆ์วิปัสสนาธรรม จำนวน ๒ แห่ง ดังนี้

๑. ที่พักสงฆ์วิปัสสนาธรรมห้วยตาช้างรัตนมุนี ตั้งอยู่ที่ บ้านสันเจริญ หมู่ที่๘ ตำบลแม่ลอย อำเภอเทิง จังหวัดเชียงราย

๒. ที่พักสงฆ์วิปัสสนาธรรมอ่อนใหม่วนาราม ตั้งอยู่ที่ บ้านศรีมงคล หมู่ที่๑๒ ตำบลแม่ลอย อำเภอเทิง จังหวัดเชียงราย

**๗.๒) ประเพณีและงานประจำปี**

- งานสงฆ์น้ำพระธาตุใน ต.แม่ลอย ช่วงเวลาจัดงาน วันวิสาขบูชา ของทุกปี
- งานประเพณีรดน้ำดำหัวผู้สูงอายุ ช่วงเวลาจัดงาน ๑๕ เมษายน ของทุกปี
- งานประเพณีลอยกระทง ช่วงเวลาจัดงาน ขึ้น๑๕ ค่ำ เดือน ๑๒ ของทุกปี
- งานประเพณีสลากภัต ช่วงเวลาจัดงานจะเริ่มจัดในวันขึ้น ๑๕ ค่ำ เดือน ๑๐ (ตรงกับเดือน ๑๒ ของทางเหนือ) ไปจนถึงวันขึ้น ๘ ค่ำ เดือน ๑๑

### ๗.๓) ภูมิปัญญาท้องถิ่น ภาษาถิ่น

ภาษาถิ่นที่ใช้ในพื้นที่ตำบลแม่ลอยคือ ภาษาคำเมือง มีทั้งภาษาพูดและภาษาเขียน ซึ่งเป็นภาษาที่เป็นเอกลักษณ์ของคนล้านนาพื้นที่ภาคเหนือตอนบน

### ๗.๔) สินค้าพื้นเมืองและของที่ระลึก

สินค้าพื้นเมืองของตำบลแม่ลอยที่มีจำหน่ายระหว่างทางที่เป็นที่นิยมของผู้สัญจรไปมาผ่านพื้นที่ของหมู่ที่ ๕,๖,๑๑ ตำบลแม่ลอย เช่น หน่อไม้ เห็ดป่า พืชผักปลอดสารพิษ ปลาไหล ปลาช่อน เป็นต้น ซึ่งเป็นสินค้าตามฤดูกาล สินค้าโอท็อปของตำบลแม่ลอยคือ ผลิตภัณฑ์จักสานผักตบชวา บ้านเกียงลุ่ม หมู่ที่๓ ตำบลแม่ลอย อำเภอเทิง จังหวัดเชียงราย

## (๘) ทรัพยากรธรรมชาติ

### ๘.๑) น้ำ

แหล่งน้ำภายในตำบลแม่ลอยที่มีขนาดใหญ่คือ อ่างเก็บน้ำห้วยน่าน หมู่ที่ ๑๓ ตำบลแม่ลอย อำเภอเทิง จังหวัดเชียงราย อ่างเก็บปางแดง หมู่ที่ ๑๑ ตำบลแม่ลอย อำเภอเทิง จังหวัดเชียงราย และหนองน้ำหนองช่วง หมู่ที่ ๑ ตำบลแม่ลอย อำเภอเทิง จังหวัดเชียงราย แต่ไม่สามารถนำน้ำมาบริหารจัดการเพื่อใช้ประโยชน์การเกษตรได้อย่างเต็มที่ เนื่องจากมีวัชพืชปกคลุมเป็นจำนวนมาก และสภาพตื้นเขิน

### ๘.๒) ป่าไม้

ในเขตองค์การบริหารส่วนตำบลแม่ลอย มีพื้นที่บางส่วนเป็นป่าไม้อยู่ตามเทือกเขาป่าสงวน ป่าแม่พุง ป่าแม่ลอยไร่ ป่าสักล่อ จำนวน ๓,๒๘๑.๒๕ ไร่ ซึ่งมีลักษณะเป็นป่าโปร่งเชิงเขามีบางส่วนเป็นป่าปกคลุมหนาแน่น แต่ปัจจุบันประชาชนเข้าบุกรุกแผ้วถางทำลายป่าไม้ เพื่อใช้เป็นที่ดินทำกินเป็นจำนวนมาก และในเขตป่าสงวน ป่าแม่พุง ป่าแม่ลอยไร่ ป่าสักล่อ และยังมีกรพบสัตว์ป่า อาทิเช่น ไก่ป่า นกยูง ลิง กู กระรอก ฯลฯ

### ๘.๓) ภูเขา

ภูเขาในพื้นที่ตำบลแม่ลอยอยู่ในเขตป่าสงวน ป่าแม่พุง ป่าแม่ลอยไร่ ป่าสักล่อ พื้นที่ประมาณ ๓,๒๘๑.๒๕ ไร่

### ๘.๔) ทรัพยากรธรรมชาติที่สำคัญ

ปัจจุบันโลกมีการเปลี่ยนแปลงทางด้านเศรษฐกิจ สังคม ส่งผลให้ประชาชนในพื้นที่จำเป็นต้องใช้ทรัพยากรธรรมชาติเพื่อใช้ในการดำรงชีพ จำนวนประชากรที่เพิ่มขึ้นแต่ทรัพยากรธรรมชาติที่มีจำนวนจำกัดจึงส่งผลให้การใช้ทรัพยากรธรรมชาติถูกทำลาย ขาดความสมดุลระหว่างการสร้างใหม่กับการนำไปใช้ ดังนั้นคุณภาพของทรัพยากรธรรมชาติพื้นที่ตำบลแม่ลอยจึงลดลงตามลำดับ ทั้งนี้ทุกภาคส่วนทั้งรัฐ เอกชน และประชาชนต้องช่วยกัน อนุรักษ์และฟื้นฟูสร้างความสมดุลทรัพยากรธรรมชาติในพื้นที่ตำบลแม่ลอยต่อไป

## ส่วนที่ ๒ ยุทธศาสตร์องค์กรปกครองส่วนท้องถิ่น

### (๑.) ความสัมพันธ์ระหว่างแผนพัฒนาระดับมหภาค

#### ๑.๑) แผนยุทธศาสตร์ชาติ ๒๐ ปี (พ.ศ. ๒๕๖๑ – ๒๕๘๐)

การจัดทำแผนพัฒนาขององค์การบริหารส่วนตำบลแม่ลอย มีความสัมพันธ์สอดคล้องกับแผนยุทธศาสตร์ชาติเพื่อขับเคลื่อนการพัฒนาประเทศไปสู่ความมั่นคง มั่งคั่ง และยั่งยืน โดยที่รัฐธรรมนูญแห่งราชอาณาจักรไทย มาตรา ๖๕ กำหนดให้รัฐพึงจัดให้มียุทธศาสตร์ชาติเป็นเป้าหมายในการพัฒนาประเทศอย่างยั่งยืน ตามหลักธรรมาภิบาล เพื่อใช้เป็นกรอบในการจัดทำแผนต่างๆ ให้สอดคล้องและบูรณาการกันเพื่อให้เกิดเป็นพลังผลักดันร่วมกันไปสู่เป้าหมายดังกล่าว โดยเป็นยุทธศาสตร์ชาติฉบับแรกของประเทศไทยตามรัฐธรรมนูญแห่งราชอาณาจักรไทย ซึ่งจะต้องนำไปสู่การปฏิบัติเพื่อให้ประเทศไทยบรรลุวิสัยทัศน์ “ประเทศไทยมีความมั่นคง มั่งคั่ง ยั่งยืน เป็นประเทศพัฒนาแล้ว ด้วยการพัฒนาตามหลักปรัชญาของเศรษฐกิจพอเพียง” เพื่อความสุขของคนไทยทุกคน

### ยุทธศาสตร์ชาติ : กรอบการพัฒนาระยะยาว

**เพื่อให้บรรลุวิสัยทัศน์**  
“ประเทศไทยมีความมั่นคง มั่งคั่ง ยั่งยืน เป็นประเทศพัฒนาแล้ว  
ด้วยการพัฒนาตามปรัชญาของเศรษฐกิจพอเพียง”  
นำไปสู่การพัฒนาให้คนไทยมีความสุข  
และตอบสนองต่อการบรรลุ  
ซึ่งผลประโยชน์แห่งชาติ ในการที่จะพัฒนาคุณภาพชีวิต  
สร้างรายได้ระดับสูงเป็นประเทศพัฒนาแล้ว และสร้าง  
ความสุขของคนไทย สังคมมีความมั่นคง เสมอภาคและ  
เป็นธรรม ประเทศสามารถแข่งขันได้ในระบบเศรษฐกิจ



ในการที่จะบรรลุวิสัยทัศน์และทำให้ประเทศไทยพัฒนาไปสู่อนาคตที่พึงประสงค์นั้น จำเป็นจะต้องมีการวางแผนและกำหนดยุทธศาสตร์การพัฒนาในระยะยาว และกำหนดแนวทางการพัฒนาของทุกภาคส่วนให้ขับเคลื่อนไปในทิศทางเดียวกัน ดังนั้น จึงจำเป็นต้องกำหนดยุทธศาสตร์ในระยะยาว เพื่อถ่ายทอดแนวทางการพัฒนาสู่การปฏิบัติในแต่ละช่วงเวลาอย่างต่อเนื่อง และมีการบูรณาการและสร้างความเข้าใจถึงอนาคตของประเทศไทยร่วมกัน และเกิดการรวมพลังของทุกภาคส่วนในสังคมทั้งประชาชน เอกชน ประชาสังคม ในการขับเคลื่อนการพัฒนาเพื่อการสร้างและรักษาไว้ซึ่งผลประโยชน์แห่งชาติ และให้บรรลุวิสัยทัศน์ “ประเทศไทยมีความมั่นคง มั่งคั่ง ยั่งยืน เป็นประเทศพัฒนาแล้ว ด้วยการพัฒนาตามหลักปรัชญาของเศรษฐกิจพอเพียง” หรือคติพจน์ประจำชาติ “มั่นคง มั่งคั่ง ยั่งยืน” เพื่อให้ประเทศมีขีดความสามารถในการแข่งขันมีรายได้สูงอยู่ในกลุ่มประเทศพัฒนาแล้ว คนไทยมีความสุข อยู่ดี กินดี สังคมมีความมั่นคง ซึ่งมียุทธศาสตร์ชาติที่จะใช้เป็นกรอบแนวทางการพัฒนาในระยะ ๒๐ ปีประกอบด้วย ๖ ยุทธศาสตร์ ได้แก่

๑. ยุทธศาสตร์ด้านความมั่นคง
๒. ยุทธศาสตร์ด้านการสร้างขีดความสามารถในการแข่งขัน

๓. ยุทธศาสตร์การพัฒนาและเสริมสร้างศักยภาพคน
๔. ยุทธศาสตร์การสร้างโอกาสความเสมอภาคและเท่าเทียมกันทางสังคม
๕. ยุทธศาสตร์ด้านการสร้างการเติบโตบนคุณภาพชีวิตที่เป็นมิตรกับสิ่งแวดล้อม
๖. ยุทธศาสตร์ด้านการปรับสมดุลและพัฒนาระบบการบริหารจัดการภาครัฐ โดยมีสาระสำคัญของแต่ละยุทธศาสตร์ สรุปได้ ดังนี้

**๑) ยุทธศาสตร์ด้านความมั่นคง**

มีเป้าหมายทั้งในการสร้างเสถียรภาพภายในประเทศ และช่วยลดและป้องกันภัยคุกคามจากภายนอก รวมทั้งสร้างความเชื่อมั่นในกลุ่มประเทศอาเซียน และประชาคมโลกที่มีต่อประเทศไทย กรอบแนวทางที่ต้องให้ความสำคัญ อาทิ เช่น

๑. การเสริมสร้างความมั่นคงของสถาบันหลักและการปกครองระบอบประชาธิปไตยอันมีพระมหากษัตริย์ทรงเป็นประมุข
๒. การปฏิรูปกลไกการบริหารประเทศและพัฒนาความมั่นคงทางการเมือง ขจัดคอร์รัปชัน สร้างความเชื่อมั่นในกระบวนการยุติธรรม
๓. การรักษาความมั่นคงภายในและความสงบเรียบร้อยภายใน ตลอดจนการบริหารจัดการความมั่นคงชายแดนและชายฝั่งทะเล
๔. การพัฒนาระบบกลไก มาตรการและความร่วมมือระหว่างประเทศทุกระดับ และรักษาดุลยภาพความสัมพันธ์กับประเทศมหาอำนาจเพื่อป้องกันและแก้ไขปัญหาคความมั่นคงรูปแบบใหม่
๕. การพัฒนาเสริมสร้างศักยภาพการผนึกกำลังป้องกันประเทศ การรักษาความสงบเรียบร้อยภายในประเทศสร้างความร่วมมือกับประเทศเพื่อนบ้านและมิตรประเทศ
๖. การพัฒนาระบบการเตรียมพร้อมแห่งชาติและระบบบริหารจัดการภัยพิบัติ รักษาความมั่นคงของฐานทรัพยากรธรรมชาติ สิ่งแวดล้อม
๗. การปรับกระบวนการทำงานของกลไกที่เกี่ยวข้องจากแนวคิดสู่แนวระนาบมากขึ้น

**๒) ยุทธศาสตร์ด้านการสร้างความสามารถในการแข่งขัน**

เพื่อให้ประเทศไทยสามารถพัฒนาไปสู่การเป็นประเทศพัฒนาแล้ว ซึ่งจำเป็นต้องยกระดับการผลิตและการใช้นวัตกรรมในการเพิ่มความสามารถในการแข่งขันและการพัฒนาอย่างยั่งยืนทั้งในสาขาอุตสาหกรรมเกษตรและบริการ การสร้างความมั่นคงและปลอดภัยด้านอาหาร การเพิ่มขีดความสามารถทางการค้าและการเป็นผู้ประกอบการ รวมทั้งการพัฒนาระบบเศรษฐกิจแห่งอนาคต ทั้งนี้ภายใต้กรอบการปฏิรูปและพัฒนาปัจจัยเชิงยุทธศาสตร์ทุกด้านอันได้แก่ โครงสร้างพื้นฐานและระบบโลจิสติกส์ วิทยาศาสตร์ เทคโนโลยีและนวัตกรรม การพัฒนาทุนมนุษย์ และการบริหารจัดการทั้งในภาครัฐและภาคธุรกิจเอกชน กรอบแนวทางที่ต้องให้ความสำคัญ อาทิ เช่น

๑. การพัฒนาสมรรถนะทางเศรษฐกิจ ได้แก่ การรักษาเสถียรภาพเศรษฐกิจและสร้างความเชื่อมั่น การส่งเสริมการค้าและการลงทุนที่อยู่บนการแข่งขันที่เป็นธรรมและรับผิดชอบต่อสังคม ตลอดจนการพัฒนาประเทศสู่ความเป็นชาติการค้า เพื่อให้ได้ประโยชน์จากห่วงโซ่มูลค่าในภูมิภาค และเป็นการยกระดับไปสู่ส่วนบนของห่วงโซ่มูลค่ามากขึ้น
๒. การพัฒนาภาคการผลิตและบริการบนฐานของการพัฒนานวัตกรรม และมีความเป็นมิตรต่อสิ่งแวดล้อม โดยมีการใช้ดิจิทัลและการค้าที่เข้มข้นเพื่อสร้างมูลค่าเพิ่มและขยายกิจกรรมการผลิตและบริการ โดยมุ่งสู่ความเป็นเลิศในระดับโลกและในระดับภูมิภาคในอุตสาหกรรมหลายสาขา และในภาคบริการที่หลากหลายตามรูปแบบการดำเนินชีวิตและการดำเนินธุรกิจที่เปลี่ยนไป รวมทั้งเป็นแหล่งอาหารคุณภาพ สะอาด และปลอดภัยของโลก เช่น



- ภาคการเกษตร โดยเสริมสร้างฐานการผลิตให้เข้มแข็งและยั่งยืน เพิ่มขีดความสามารถในการแข่งขันของภาคเกษตรส่งเสริมเกษตรกรรายย่อยให้ปรับไปสู่การทำเกษตรยั่งยืนที่เป็นมิตรกับสิ่งแวดล้อม และรวมกลุ่มเกษตรกรในการพัฒนาอาชีพที่เข้มแข็ง และการพัฒนาสินค้าเกษตรที่มีศักยภาพ และอาหารคุณภาพ สะอาด และปลอดภัย
  - ภาคอุตสาหกรรม โดยพัฒนาอุตสาหกรรมศักยภาพ ยกกระตือรือร้นการพัฒนาอุตสาหกรรมปัจจุบันที่มีศักยภาพสูง และพัฒนาอุตสาหกรรมอนาคตที่มีศักยภาพ โดยการใช้ดิจิทัลและการค้า มาเพิ่มมูลค่าและยกระดับห่วงโซ่มูลค่าในระดับสูงขึ้นไป
  - ภาคบริการ โดยขยายฐานการบริการให้มีความหลากหลาย มีความเป็นเลิศและเป็นมิตรต่อสิ่งแวดล้อม โดยการยกระดับบริการที่เป็นฐานรายได้เพิ่มเติม เช่น การท่องเที่ยว และพัฒนาให้ประเทศไทยเป็นศูนย์กลางการให้บริการสุขภาพ ธุรกิจบริการด้านการเงินและธุรกิจบริการที่มีศักยภาพอื่นๆ เป็นต้น
๓. การพัฒนาผู้ประกอบการและเศรษฐกิจชุมชนพัฒนาทักษะผู้ประกอบการ ยกกระตือรือร้นผลิตภาพแรงงานและพัฒนาวิสาหกิจขนาดกลางและขนาดย่อม (SMEs) สู่สากล และพัฒนาวิสาหกิจชุมชนและสถาบันเกษตรกร
  ๔. การพัฒนาพื้นที่เศรษฐกิจพิเศษและเมืองพัฒนาเขตเศรษฐกิจพิเศษชายแดน และพัฒนาระบบเมืองศูนย์กลางความเจริญ จัดระบบผังเมืองที่มีประสิทธิภาพและมีส่วนร่วม มีการจัดการสิ่งแวดล้อมเมือง และโครงสร้างพื้นฐานทางสังคมและเศรษฐกิจที่สอดคล้องกับศักยภาพ
  ๕. การลงทุนพัฒนาโครงสร้างพื้นฐานในด้านการขนส่ง ด้านพลังงาน ระบบเทคโนโลยีสารสนเทศและการสื่อสารและการวิจัยและพัฒนา
  ๖. การเชื่อมโยงกับภูมิภาคและเศรษฐกิจโลก สร้างความเป็นหุ้นส่วนการพัฒนา กับนานาชาติ ส่งเสริมความร่วมมือกับนานาชาติในการสร้างความมั่นคงด้านต่างๆ เพิ่มบทบาทของไทยในองค์กรระหว่างประเทศ รวมถึงสร้างองค์ความรู้ด้านการต่างประเทศ

### ๓) ยุทธศาสตร์การพัฒนาและเสริมสร้างศักยภาพคน

เพื่อพัฒนาคนและสังคมไทยให้เป็นรากฐานที่แข็งแกร่งของประเทศมีความพร้อมทางกายใจ สติปัญญา มีความเป็นสากล มีทักษะการคิด วิเคราะห์อย่างมีเหตุผล มีระเบียบวินัย เคารพกฎหมาย มีคุณธรรม จริยธรรม รู้คุณค่าความเป็นไทยมีครอบครัวที่มั่นคงกรอบแนวทางที่ต้องให้ความสำคัญ อาทิ

๑. การพัฒนาศักยภาพคนตลอดช่วงชีวิตให้สนับสนุนการเจริญเติบโตของประเทศ
๒. การยกระดับคุณภาพการศึกษาและการเรียนรู้ให้มีคุณภาพ เท่าเทียม และทั่วถึง
๓. การปลูกฝังระเบียบวินัย คุณธรรม จริยธรรมค่านิยมที่พึงประสงค์
๔. การสร้างเสริมให้คนมีสุขภาพที่ดี
๕. การสร้างความอยู่ดีมีสุขของครอบครัวไทยเสริมสร้างบทบาทของสถาบันครอบครัวในการบ่มเพาะจิตใจให้เข้มแข็ง

### ๔) ยุทธศาสตร์ด้านการสร้างโอกาสความเสมอภาคและเท่าเทียมกันทางสังคม

เพื่อเร่งกระจายโอกาสการพัฒนาและสร้างความมั่นคงให้ทั่วถึง ลดความเหลื่อมล้ำไปสู่สังคมที่เสมอภาคและเป็นธรรม กรอบแนวทางที่ต้องให้ความสำคัญ อาทิ

๑. การสร้างความมั่นคงและการลดความเหลื่อมล้ำทางด้านเศรษฐกิจและสังคม
๒. การพัฒนาระบบบริการและระบบบริหารจัดการสุขภาพ
๓. การสร้างสภาพแวดล้อมและนวัตกรรมที่เอื้อต่อการดำรงชีวิตในสังคมสูงวัย
๔. การสร้างความเข้มแข็งของสถาบันทางสังคมทุนทางวัฒนธรรมและความเข้มแข็งของชุมชน

๕. การพัฒนาการสื่อสารมวลชนให้เป็นกลไกในการสนับสนุนการพัฒนา

### ๕) ยุทธศาสตร์ด้านการสร้างการเติบโตบนคุณภาพชีวิตที่เป็นมิตรต่อสิ่งแวดล้อม

เพื่อเร่งอนุรักษ์ฟื้นฟูและสร้างความมั่นคงของฐานทรัพยากรธรรมชาติ และมีความมั่นคงด้านน้ำ รวมทั้งมีความสามารถในการป้องกันผลกระทบและปรับตัวต่อการเปลี่ยนแปลงสภาพภูมิอากาศและภัยพิบัติธรรมชาติ และพัฒนามุ่งสู่การเป็นสังคมสีเขียว กรอบแนวทางที่ต้องให้ความสำคัญ อาทิ

๑. การจัดระบบอนุรักษ์ ฟื้นฟูและป้องกันการทำลายทรัพยากรธรรมชาติ

๒. การวางระบบบริหารจัดการน้ำให้มีประสิทธิภาพทั้ง ๒๕ ลุ่มน้ำ เน้นการปรับระบบการบริการจัดการอุทกภัยอย่างบูรณาการ

๓. การพัฒนาและใช้พลังงานที่เป็นมิตรกับสิ่งแวดล้อม

๔. การพัฒนาเมืองอุตสาหกรรมเชิงนิเวศและเมืองที่เป็นมิตรกับสิ่งแวดล้อม

๕. การร่วมลดปัญหาโลกร้อนและปรับตัวให้พร้อมกับการเปลี่ยนแปลงสภาพภูมิอากาศ

๖. การใช้เครื่องมือทางเศรษฐศาสตร์และนโยบายการคลังเพื่อสิ่งแวดล้อม

### ๖) ยุทธศาสตร์ด้านการปรับสมดุลและพัฒนาระบบการบริหารจัดการภาครัฐ

เพื่อให้หน่วยงานภาครัฐมีขนาดที่เหมาะสมกับบทบาทภารกิจ มีสมรรถนะสูง มีประสิทธิภาพ และประสิทธิผลกระจายบทบาทภารกิจไปสู่ท้องถิ่นอย่างเหมาะสม มีธรรมาภิบาลกรอบแนวทางที่ต้องให้ความสำคัญ อาทิ

๑. การปรับปรุงโครงสร้าง บทบาท ภารกิจของหน่วยงานภาครัฐ ให้มีขนาดที่เหมาะสม

๒. การวางระบบบริหารราชการแบบบูรณาการ

๓. การพัฒนาระบบบริหารจัดการกำลังคนและพัฒนาบุคลากรภาครัฐ

๔. การต่อต้านการทุจริตและประพฤติชอบ

๕. การปรับปรุงกฎหมายและระเบียบต่างๆให้ทันสมัย เป็นธรรมและเป็นสากล

๖. การพัฒนาระบบการให้บริการประชาชนของหน่วยงานภาครัฐ

๗. การปรับปรุงการบริหารจัดการรายได้และรายจ่ายของภาครัฐ

## ๒) แผนพัฒนาเศรษฐกิจและสังคมแห่งชาติ ฉบับที่ ๑๒

แผนพัฒนาเศรษฐกิจและสังคมแห่งชาติ ฉบับที่ ๑๒ (พ.ศ. ๒๕๖๐ - ๒๕๖๔) ได้น้อมนำหลัก “ปรัชญาเศรษฐกิจพอเพียง” มาเป็นปรัชญานำทางในการพัฒนาประเทศอย่างต่อเนื่องจากแผนพัฒนาเศรษฐกิจและสังคมแห่งชาติ ฉบับที่ ๙-๑๑ โดยการจัดทำแผนพัฒนาเศรษฐกิจและสังคมแห่งชาติ ฉบับที่ ๑๒ ครั้งนี้ สำนักคณะกรรมการพัฒนาเศรษฐกิจและสังคมแห่งชาติ (สศช.) ได้จัดทำบนพื้นฐานของกรอบยุทธศาสตร์ชาติ ๒๐ ปี (พ.ศ. ๒๕๖๑ - ๒๕๘๐) ซึ่งเป็นแผนหลักของการพัฒนาประเทศและเป้าหมายการพัฒนาที่ยั่งยืน รวมทั้งการปรับโครงสร้างประเทศไทยไปสู่ประเทศไทย ๔.๐ ตลอดจนประเด็นการปฏิรูปประเทศ นอกจากนั้นได้ให้ความสำคัญกับการมีส่วนร่วมของภาคีการพัฒนาทุกภาคส่วน เพื่อร่วมกันกำหนดวิสัยทัศน์และทิศทางการพัฒนาประเทศ รวมทั้งร่วมจัดทำรายละเอียดยุทธศาสตร์ของแผนฯ เพื่อมุ่งสู่ “ความมั่นคง มั่งคั่ง ยั่งยืน”

### ยุทธศาสตร์การพัฒนาประเทศ

แผนพัฒนาฯ ฉบับที่ ๑๒ ได้กำหนดยุทธศาสตร์การพัฒนาประเทศไว้ทั้งหมด ๑๐ ยุทธศาสตร์ โดยมียุทธศาสตร์ตามกรอบยุทธศาสตร์ชาติ ๒๐ ปี และอีก ๔ ยุทธศาสตร์ที่เป็นปัจจัยสนับสนุน ดังนี้

๑. ยุทธศาสตร์การเสริมสร้างและพัฒนาศักยภาพทุนมนุษย์

๒. ยุทธศาสตร์การสร้างความเป็นธรรมและลดความเหลื่อมล้ำในสังคม

๓. ยุทธศาสตร์การสร้างความเข้มแข็งทางเศรษฐกิจและแข่งขันได้อย่างยั่งยืน

๔. ยุทธศาสตร์การเติบโตที่เป็นมิตรกับสิ่งแวดล้อมเพื่อการพัฒนาที่ยั่งยืน

๕. ยุทธศาสตร์การสร้างความมั่นคงแห่งชาติเพื่อการพัฒนาประเทศสู่ความมั่งคั่งและยั่งยืน

๖. ยุทธศาสตร์การบริหารจัดการในภาครัฐ การป้องกันการทุจริตประพฤติมิชอบและธรรมาภิบาลในสังคมไทย
๗. ยุทธศาสตร์การพัฒนาโครงสร้างพื้นฐานและระบบโลจิสติกส์
๘. ยุทธศาสตร์การพัฒนาวิทยาศาสตร์ เทคโนโลยี วิจัย และนวัตกรรม
๙. ยุทธศาสตร์การพัฒนาภาค เมือง และพื้นที่เศรษฐกิจ
๑๐. ยุทธศาสตร์ความร่วมมือระหว่างประเทศเพื่อการพัฒนา  
แผนพัฒนาเศรษฐกิจและสังคมแห่งชาติ ฉบับที่ ๑๒ (พ.ศ. ๒๕๖๐ - ๒๕๖๔) ประกอบด้วย ๖ ยุทธศาสตร์หลัก และ ๔ ยุทธศาสตร์สนับสนุน ดังนี้
- ๑. ยุทธศาสตร์การเสริมสร้างและพัฒนาศักยภาพทุนมนุษย์**  
แนวทางการพัฒนา
- ปรับเปลี่ยนค่านิยมคนไทยให้มีคุณธรรม จริยธรรม มีวินัย จิตสาธารณะ และพฤติกรรมที่พึงประสงค์
  - พัฒนาศักยภาพคนให้มีทักษะ ความรู้ และความสามารถในการดำรงชีวิตอย่างมีคุณค่า
  - ยกระดับคุณภาพการศึกษาและการเรียนรู้ตลอดชีวิต
- ๒. ยุทธศาสตร์การสร้างความเป็นธรรมและลดความเหลื่อมล้ำในสังคม**  
แนวทางการพัฒนา
- กระจายการให้บริการภาครัฐทั้งด้านการศึกษา สาธารณสุข และสวัสดิการที่มีคุณภาพ
  - เพิ่มโอกาสให้กับกลุ่มเป่าหมายประชากรร้อยละ ๔๐ ที่มีรายได้ต่ำสุด
  - เสริมสร้างศักยภาพชุมชน พัฒนาเศรษฐกิจชุมชนและการสร้างความเข้มแข็งการเงินฐานราก
- ๓. ยุทธศาสตร์การสร้างความเข้มแข็งทางเศรษฐกิจและแข่งขันได้อย่างยั่งยืน**  
แนวทางการพัฒนา
- บริหารจัดการเศรษฐกิจส่วนรวมทั้งการคลังและการเมือง
  - เสริมสร้างและพัฒนาขีดความสามารถในการแข่งขันของภาคการผลิตและบริการ
- ๔. ยุทธศาสตร์การเติบโตที่เป็นมิตรกับสิ่งแวดล้อมเพื่อการพัฒนาที่ยั่งยืน**
- รักษาฟื้นฟูทรัพยากรธรรมชาติ สร้างสมดุลของการอนุรักษ์และใช้ประโยชน์
  - เพิ่มประสิทธิภาพการบริหารจัดการทรัพยากรน้ำ
  - แก้ไขปัญหาวิกฤตสิ่งแวดล้อม ส่งเสริมการผลิตและการบริโภคที่เป็นมิตรกับสิ่งแวดล้อม
- ๕. ยุทธศาสตร์การสร้างความมั่นคงแห่งชาติเพื่อการพัฒนาประเทศสู่ความมั่นคงและยั่งยืน**
- รักษาความมั่นคงภายใน
  - เสริมสร้างศักยภาพการป้องกันประเทศ
  - ส่งเสริมความร่วมมือกับต่างประเทศด้านความมั่นคง
- ๖. ยุทธศาสตร์การบริหารจัดการในภาครัฐ การป้องกันการทุจริตประพฤติมิชอบและธรรมาภิบาลในสังคมไทย**
- ปรับปรุงโครงสร้างหน่วยงาน บทบาท ภารกิจ และคุณภาพบุคลากรภาครัฐ
  - ปรับปรุงกระบวนการงบประมาณและสร้างกลไกในการติดตามตรวจสอบการเงินการคลังภาครัฐ
  - เพิ่มประสิทธิภาพและยกระดับการให้บริการสาธารณะให้ได้มาตรฐานสากล
- ๗. ยุทธศาสตร์การพัฒนาโครงสร้างพื้นฐานและระบบโลจิสติกส์**
- พัฒนาระบบรถไฟให้เป็นโครงข่ายหลักในการเดินทางและขนส่งของประเทศ
  - พัฒนาและยกระดับมาตรฐานระบบการบริหารจัดการโลจิสติกส์และโซ่อุปทานให้ได้มาตรฐานสากล

- จัดหาพลังงานให้เพียงพอและสร้างความมั่นคงในการผลิตพลังงาน

#### ๘. ยุทธศาสตร์การพัฒนาวิทยาศาสตร์ เทคโนโลยี วิจัย และนวัตกรรม

- เร่งส่งเสริมการลงทุนวิจัยและพัฒนาและผลักดันสู่การใช้ประโยชน์ในเชิงพาณิชย์และเชิง สังคม
- พัฒนาผู้ประกอบการให้เป็นผู้ประกอบการทางเทคโนโลยี

#### ๙. ยุทธศาสตร์การพัฒนาภาค เมือง และพื้นที่เศรษฐกิจ

- พัฒนาภาคเพื่อสร้างโอกาสทางเศรษฐกิจให้กระจายตัวอย่างทั่วถึง
- พัฒนาเมือง
- พัฒนาพื้นที่เศรษฐกิจ

#### ๑๐. ยุทธศาสตร์ความร่วมมือระหว่างประเทศเพื่อการพัฒนา

- พัฒนาความเชื่อมโยงด้านการคมนาคมขนส่งโลจิสติกส์ และโทรคมนาคมในกรอบความร่วมมืออนุภูมิภาค
- พัฒนาและส่งเสริมให้ไทยเป็นฐานของการประกอบธุรกิจ การบริการ และการลงทุนที่โดดเด่นในภูมิภาค
- ส่งเสริมการลงทุนไทยในต่างประเทศ

### ๓) แผนพัฒนาภาค/แผนพัฒนากลุ่มจังหวัด/แผนพัฒนาจังหวัด

#### ยุทธศาสตร์การพัฒนากลุ่มจังหวัดเหนือตอนบน ๒

วิสัยทัศน์ “ประตูการค้าสู่สากล โดดเด่นวัฒนธรรมล้านนา สินค้าเกษตรปลอดภัย ประชาชน ร่วมใจอนุรักษ์ทรัพยากรธรรมชาติ”

- กลุ่มจังหวัดภาคเหนือตอนบน ๒ : จังหวัดเชียงราย จังหวัดพะเยา จังหวัดแพร่ จังหวัดน่าน)
- พื้นที่ : ๓๖,๓๒๓ ตารางกิโลเมตร
- หน่วยงานการปกครอง : ๕๐ อำเภอ ๓๖๙ ตำบล ๔,๑๔๘ หมู่บ้าน
- ด่านขนแดนถาวร ๗ แห่ง จุดผ่อนปรน ๑ แห่ง ท่าเรือ ๑ แห่ง

#### ทิศทางพัฒนา กลุ่มจังหวัดภาคเหนือตอนบน ๒

ประเด็นยุทธศาสตร์ที่ ๑ พัฒนาสภาพแวดล้อมในการพัฒนาการค้า การลงทุน และโลจิสติกส์เชื่อมอนุภาคน้ำโขงและเตรียมพร้อมรับความร่วมมือประชาคมอาเซียน

ประเด็นยุทธศาสตร์ที่ ๒ การสร้างความเข้มแข็งและเพิ่มประสิทธิภาพการผลิตภาคเกษตรและอุตสาหกรรมเกษตรเพื่อเพิ่มมูลค่าสินค้าเกษตรปลอดภัยที่มีศักยภาพ

ประเด็นยุทธศาสตร์ที่ ๓ พัฒนาและสนับสนุนการยกระดับการพัฒนาสังคม การท่องเที่ยวเชิงอนุรักษ์วัฒนธรรมและสุขภาพ เพื่อเป็นฐานการพัฒนาชุมชนอย่างยั่งยืน

ประเด็นยุทธศาสตร์ที่ ๔ ดำรงฐานทรัพยากรธรรมชาติที่อุดมสมบูรณ์การบริหารจัดการสิ่งแวดล้อมและพลังงานโดยมีส่วนร่วมของชุมชนสู่การเป็นกลุ่มจังหวัดสีเขียว

#### ยุทธศาสตร์การพัฒนาจังหวัดเชียงราย

#### วิสัยทัศน์จังหวัดเชียงราย

*“เชียงรายเมืองแห่งความสุข สะอาด ปลอดภัย น่ายล”*

#### ประเด็นยุทธศาสตร์การพัฒนาจังหวัดเชียงราย

ยุทธศาสตร์ที่ ๑ การสร้างมูลค่าเพิ่มด้านการท่องเที่ยวเชิงสร้างสรรค์โดยดำรงฐานวัฒนธรรมล้านนา

ยุทธศาสตร์ที่ ๒ การส่งเสริมการผลิตและพัฒนานวัตกรรมเพื่อยกระดับสินค้าเกษตรเชิงสร้างสรรค์ ภายใต้แนวทางการพัฒนาที่ยั่งยืน

ยุทธศาสตร์ที่ ๓ การพัฒนาเศรษฐกิจสร้างสรรค์ด้านการค้า การลงทุน การบริการ และโลจิสติกส์

ยุทธศาสตร์ที่ ๔ การจัดการทรัพยากรธรรมชาติและสิ่งแวดล้อมให้ดำรงความสมบูรณ์และยั่งยืน

ยุทธศาสตร์ที่ ๕ การพัฒนาคุณภาพชีวิต ทรัพยากรมนุษย์และความมั่นคงเพื่อส่งเสริมสังคม สร้างสรรค์

๔) **ยุทธศาสตร์การพัฒนาขององค์กรปกครองส่วนท้องถิ่นในเขตจังหวัด(พ.ศ. ๒๕๖๑-๒๕๖๕) วิสัยทัศน์** “ยึดหลักธรรมาภิบาล ทำงานแบบมีส่วนร่วม ศูนย์รวมเศรษฐกิจการค้า พัฒนาคุณภาพชีวิต ประชาชนมีความสุข”

**ยุทธศาสตร์การพัฒนาขององค์กรปกครองส่วนท้องถิ่น ประกอบด้วย ๖ ด้าน ดังนี้**

ยุทธศาสตร์ที่ ๑ การพัฒนาโครงสร้างพื้นฐานและระบบโลจิสติกส์ เชื่อมโยงกลุ่มจังหวัด กลุ่มอาเซียน+๖และGMS

- กลยุทธ์ ๑.๑ พัฒนาโครงสร้างพื้นฐานและระบบโลจิสติกส์ให้ได้มาตรฐาน
- กลยุทธ์ ๑.๒ พัฒนาแหล่งน้ำและระบบบริหารจัดการน้ำเพื่ออุปโภคบริโภคและการเกษตร
- กลยุทธ์ ๑.๓ พัฒนาการบริหารจัดการโครงสร้างพื้นฐานรองรับการเจริญเติบโตของท้องถิ่นเพื่อเชื่อมโยง กลุ่มจังหวัด กลุ่มอาเซียน+๖และGMS
- กลยุทธ์ ๑.๔ พัฒนางานด้านผังเมือง งานวิศวกรรมจราจร และงานควบคุมอาคาร

**ยุทธศาสตร์ที่ ๒ การพัฒนาด้านเศรษฐกิจและการท่องเที่ยว**

- กลยุทธ์ ๒.๑ ส่งเสริมและพัฒนาการเกษตรตามแนวทางปรัชญาเศรษฐกิจพอเพียง
- กลยุทธ์ ๒.๒ ส่งเสริมและพัฒนาอาชีพและการตลาด เพื่อเพิ่มศักยภาพผลิตภัณฑ์ท้องถิ่นให้ได้มาตรฐานสากล
- กลยุทธ์ ๒.๓ ส่งเสริมและพัฒนาการท่องเที่ยว วิถีชีวิตและอัตลักษณ์ของชนในชุมชน
- กลยุทธ์ ๒.๔ ส่งเสริม อนุรักษ์ และเผยแพร่ศิลปวัฒนธรรมประเพณีท้องถิ่น

**ยุทธศาสตร์ที่ ๓ การพัฒนาการศึกษาและการสาธารณสุข**

- กลยุทธ์ ๓.๑ ส่งเสริมและพัฒนาการศึกษาทั้งในระบบ นอกระบบ และการศึกษาตามอัธยาศัยให้ได้มาตรฐานการศึกษา
- กลยุทธ์ ๓.๒ ส่งเสริมและพัฒนาการศึกษาสู่อาชีพ
- กลยุทธ์ ๓.๓ ส่งเสริมและพัฒนาการจัดการศึกษาโรงเรียนประชาคมอาเซียนในเขตพัฒนาเศรษฐกิจชายแดน
- กลยุทธ์ ๓.๔ ส่งเสริมและพัฒนาสุขภาวะที่ดีของประชาชนในท้องถิ่น
- กลยุทธ์ ๓.๕ ส่งเสริมและสนับสนุนพัฒนาระบบบริการสาธารณสุข

**ยุทธศาสตร์ที่ ๔ การพัฒนาคุณภาพชีวิตและการป้องกันบรรเทาสาธารณภัย**

- กลยุทธ์ ๔.๑ รักษาความสงบเรียบร้อยเพื่อความปลอดภัยในชีวิตและทรัพย์สินของประชาชน
- กลยุทธ์ ๔.๒ ป้องกันและบรรเทาสาธารณภัย
- กลยุทธ์ ๔.๓ ป้องกันและแก้ไขปัญหาเสพติด อบายมุข สื่อด้านอิเล็กทรอนิกส์และปัญหาแรงงานต่างด้าว
- กลยุทธ์ ๔.๔ พัฒนาคุณภาพชีวิตเด็ก เยาวชน สตรี ผู้สูงอายุ ผู้พิการ และผู้ด้อยโอกาส

## ยุทธศาสตร์ที่ ๕ การบริหารจัดการทรัพยากรธรรมชาติและสิ่งแวดล้อมให้สมบูรณ์และยั่งยืน

- กลยุทธ์ ๕.๑ ส่งเสริมและพัฒนาการอนุรักษ์ทรัพยากรธรรมชาติและสิ่งแวดล้อม
- กลยุทธ์ ๕.๒ ส่งเสริมและพัฒนาการควบคุม ป้องกัน แก้ไขปัญหาขยะ น้ำเสีย และมลภาวะ
- กลยุทธ์ ๕.๓ ส่งเสริมและพัฒนาการอนุรักษ์พลังงานและการใช้พลังงานทดแทน

## ยุทธศาสตร์ที่ ๖ การพัฒนาด้านการเมืองการบริหาร

- กลยุทธ์ ๖.๑ พัฒนาศักยภาพบุคลากรท้องถิ่น
- กลยุทธ์ ๖.๒ พัฒนาประสิทธิภาพในการบริหารจัดการตามหลักธรรมาภิบาล
- กลยุทธ์ ๖.๓ ส่งเสริมการมีส่วนร่วมในการพัฒนาท้องถิ่นของทุกภาคส่วน
- กลยุทธ์ ๖.๔ พัฒนาปรับปรุงเครื่องมือเครื่องใช้และเทคโนโลยี

### (๒.) ยุทธศาสตร์ขององค์การบริหารส่วนตำบลแม่ลอย

๑.) **วิสัยทัศน์** (Vission) อบต.แม่ลอย “ประชาชนอยู่ดี กินดี สัจจระดี การศึกษาดี สามัคคี มีศีลธรรม”

๒) ยุทธศาสตร์ ในการพัฒนาเพื่อให้บรรลุวิสัยทัศน์ อบต.แม่ลอย “ประชาชนอยู่ดี กินดี สัจจระดี การศึกษาดี สามัคคี มีศีลธรรม” ประกอบด้วย ๖ ยุทธศาสตร์ ดังนี้

ยุทธศาสตร์ ๑. การพัฒนาโครงสร้างพื้นฐานและระบบโลจิสติกส์เชื่อมโยงกลุ่มจังหวัดกลุ่มอาเซียน+๖และGMS)

ยุทธศาสตร์ที่ ๒. การพัฒนาด้านเศรษฐกิจและการท่องเที่ยว

ยุทธศาสตร์ที่ ๓. การพัฒนาด้านการศึกษาและการสาธารณสุข

ยุทธศาสตร์ที่ ๔. การพัฒนาคุณภาพชีวิตและการป้องกันและบรรเทาสาธารณภัย

ยุทธศาสตร์ที่ ๕. การบริหารจัดการทรัพยากรธรรมชาติและสิ่งแวดล้อมให้สมบูรณ์และยั่งยืน

ยุทธศาสตร์ที่ ๖. การพัฒนาด้านการเมืองการบริหาร

### ๓.) **เป้าประสงค์**

๑. เพื่อให้ประชาชนมีสุขภาพพลานามัยที่สมบูรณ์แข็งแรง

๒. เพื่อให้องค์กรปกครองส่วนท้องถิ่นมีระบบสาธารณูปโภค สาธารณูปการและโครงสร้างพื้นฐานที่ได้มาตรฐานและเพียงพอ

๓. เพื่อยกระดับคุณภาพการศึกษาของเด็ก เยาวชนและประชาชนเตรียมพร้อมสู่ประชาคมอาเซียน

๔. เพื่อให้ประชาชนมีอาชีพและมีรายได้เพิ่มขึ้น

๕. เพื่อให้ประชาชนตระหนักเห็นความสำคัญของทรัพยากรธรรมชาติและใช้ทรัพยากรธรรมชาติอย่างคุ้มค่า

๖. เพื่อให้ประชาชนมีส่วนร่วมในการพัฒนาท้องถิ่น

๗. เพื่อให้ประชาชนมีความปลอดภัยในชีวิตและทรัพย์สิน

๘. เพื่อให้การบริการประชาชนเป็นไปอย่างรวดเร็ว

### ๔.) **ตัวชี้วัด**

- ร้อยละของโครงการที่นำไปสู่การปฏิบัติ

**๕.) คำเป้าหมาย**

- การดำเนินการตามโครงการสำเร็จตามวัตถุประสงค์ ประชาชนเกิด ความพึงพอใจ

**๖.) ความเชื่อมโยงยุทธศาสตร์การพัฒนาจังหวัดกับยุทธศาสตร์การพัฒนาขององค์กรปกครองส่วนท้องถิ่น**

โครงสร้างเชื่อมโยงแผนยุทธศาสตร์การพัฒนาองค์การบริหารส่วนตำบลแม่ลอย พ.ศ. ๒๕๖๖-๒๕๗๐

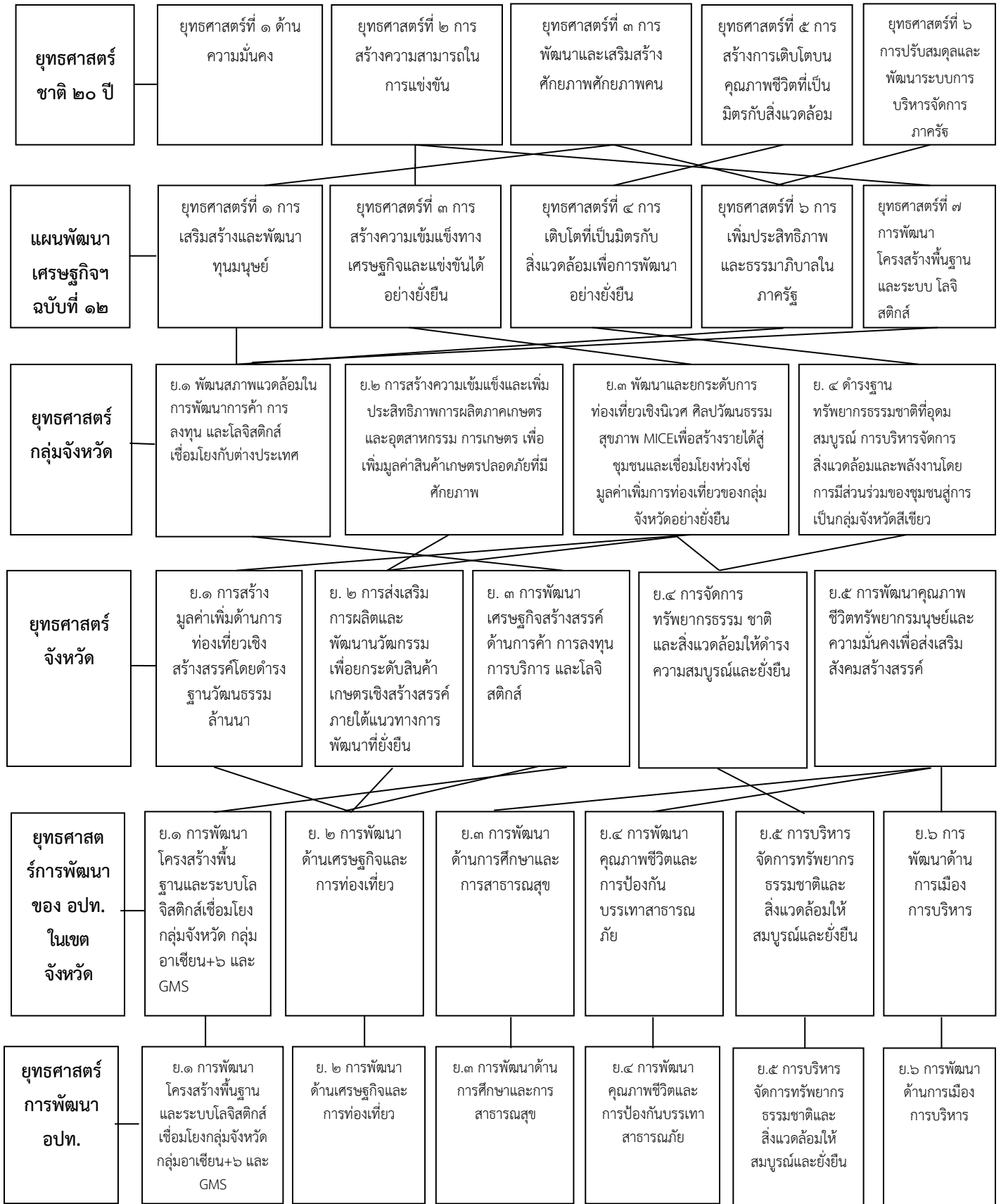

โครงสร้างเชื่อมโยงแผนยุทธศาสตร์การพัฒน่องค์การบริหารส่วนตำบลแม่ลอยพ.ศ. ๒๕๖๖-๒๕๗๐ (ต่อ)





๖.๑ แผนผังยุทธศาสตร์(strategic map)

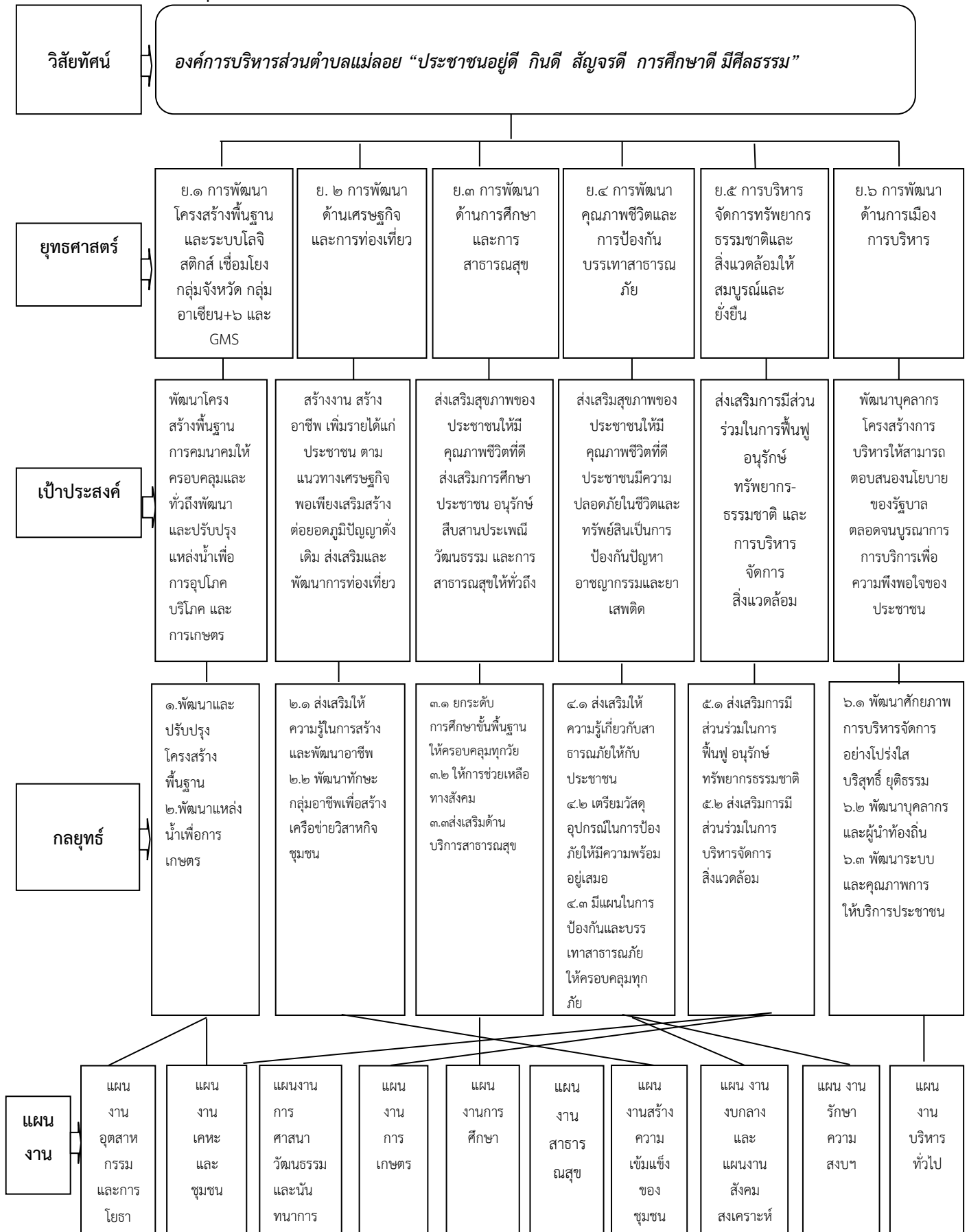

## ๖.๒ รายละเอียดยุทธศาสตร์

ความเชื่อมโยงกับยุทธศาสตร์จังหวัด	ยุทธศาสตร์อปท.ในเขตจังหวัด	ยุทธศาสตร์อปท.	เป้าประสงค์	ตัวชี้วัดผลผลิต/โครงการ	ค่าเป้าหมาย					ความก้าวหน้าของเป้าหมาย	กลยุทธ์	ผลผลิต/โครงการ	หน่วยงานรับผิดชอบหลัก	หน่วยสนับสนุน
					๒๕๖๖	๒๕๖๗	๒๕๖๘	๒๕๖๙	๒๕๗๐					
ยุทธศาสตร์จังหวัดที่ ๓ การพัฒนาเศรษฐกิจสร้างสรรค์ด้านการค้า การลงทุน การบริการ และโลจิสติกส์	ย.๑ การพัฒนาโครงสร้างพื้นฐานและระบบโลจิสติกส์เชื่อมโยงกลุ่มจังหวัด กลุ่มอาเซียน+๖ และ GMS	ย.๑ การพัฒนาโครงสร้างพื้นฐานและระบบโลจิสติกส์เชื่อมโยงกลุ่มจังหวัด กลุ่มอาเซียน+๖ และ GMS	พัฒนาโครงสร้างพื้นฐานการคมนาคมให้ครอบคลุมและทั่วถึง	ร้อยละของโครงการ/กิจกรรมที่ดำเนินการพัฒนา	๕	๕	๕	๕	๕	เพิ่มขึ้นทุกปี ๗ ๕ โครงการ	๑.๑ พัฒนาและปรับปรุงโครงสร้างพื้นฐาน ๑.๒ พัฒนาแหล่งน้ำเพื่อการเกษตร	จำนวนโครงการที่ดำเนินการ	- กองช่าง	- กองคลัง - สำนักปลัด
ยุทธศาสตร์จังหวัดที่ ๑ การสร้างมูลค่าเพิ่มด้านการท่องเที่ยวสร้างสรรค์โดยดำรงฐานวัฒนธรรมล้านนา	ย. ๒ การพัฒนาด้านเศรษฐกิจและการท่องเที่ยว	ย. ๒ การพัฒนาด้านเศรษฐกิจและการท่องเที่ยว	สร้างงาน สร้างอาชีพ เพิ่มรายได้แก่ประชาชนตามแนวทางการท่องเที่ยวเชิงสุขภาพส่งเสริมสร้างต่อยอดภูมิปัญญาดั้งเดิมส่งเสริมและพัฒนากการท่องเที่ยวพัฒนาขีดความสามารถของประชาชนในการประกอบอาชีพการเกษตร	ร้อยละของโครงการ/กิจกรรมที่ดำเนินการพัฒนา	๒	๒	๒	๒	๕	เพิ่มขึ้นทุกปี ๗ ๒ โครงการ	๒.๑ ส่งเสริมให้ความรู้ในการสร้างและพัฒนาอาชีพ ๒.๒ พัฒนาทักษะกลุ่มอาชีพเพื่อสร้างเครือข่ายวิสาหกิจชุมชน ๒.๓ ส่งเสริมและพัฒนากิจกรรมด้านการเกษตรเพื่อเพิ่มคุณภาพการผลิต	จำนวนโครงการที่ดำเนินการ	- สำนักปลัดฯ - กองการศึกษา	- กองคลัง - กองช่าง
ยุทธศาสตร์จังหวัดที่ ๕ การ	ย.๓ การพัฒนาทางการศึกษา	ย.๓ การพัฒนาทางการ	ส่งเสริมสุขภาพของ	ร้อยละของโครงการ/	๒	๒	๒	๒	๒	เพิ่มขึ้นทุกปี ๗ ๒	๓.๑ ยกระดับการศึกษาขั้น	จำนวนโครงการ	- สำนักปลัดฯ	- กองคลัง - กองช่าง

พัฒนาคุณภาพชีวิตและความมั่นคงเพื่อส่งเสริมสังคมสร้างสรรค์	และการสาธารณสุข	ศึกษาและการสาธารณสุข	ประชาชนให้มีคุณภาพชีวิตที่ดี ส่งเสริมการศึกษาและการบริการสาธารณสุขให้ทั่วถึง เพื่อให้ประชาชนอยู่เย็นเป็นสุข	กิจกรรมที่ดำเนินการพัฒนา						โครงการ	พื้นฐานให้ครอบคลุมทุกวัย ๓.๒ ส่งเสริมด้านบริการสาธารณสุข	ที่ดำเนินการ	-กองการศึกษา	
ยุทธศาสตร์จังหวัดที่ ๕ (การพัฒนาคุณภาพชีวิตและความมั่นคงเพื่อส่งเสริมสังคมสร้างสรรค์)	ย.๔ การพัฒนาคุณภาพชีวิตและการป้องกันบรรเทาสาธารณภัย	ย.๔ การพัฒนาคุณภาพชีวิตและการป้องกันบรรเทาสาธารณภัย	ส่งเสริมสุขภาพของประชาชนให้มีคุณภาพชีวิตที่ดีมีการป้องกันสาธารณสุขภัยการรักษาความปลอดภัยในชีวิตและทรัพย์สิน	ร้อยละของโครงการ/กิจกรรมที่ดำเนินการพัฒนา	๑	๑	๑	๑	๒	โครงการต่อเนื่องทุกปีและเพิ่มขึ้นปีละ ๑ โครงการ	๔.๑ ส่งเสริมให้ความรู้เกี่ยวกับสาธารณสุขภัยให้กับประชาชน ๔.๒ มีแผนป้องกันและบรรเทาสาธารณภัยครอบคลุมทุกภัย	จำนวนโครงการที่ดำเนินการ	-สำนักปลัดฯ -กองการศึกษา	-กองคลัง -กองช่าง
ยุทธศาสตร์จังหวัดที่ ๔ (การจัดการทรัพยากรธรรมชาติและสิ่งแวดล้อมให้ดำรงความสมบูรณ์และยั่งยืน)	ย.๕ การบริหารจัดการทรัพยากรธรรมชาติและสิ่งแวดล้อมให้สมบูรณ์และยั่งยืน	ย.๕ การบริหารจัดการทรัพยากรธรรมชาติและสิ่งแวดล้อมให้สมบูรณ์และยั่งยืน	ส่งเสริมการมีส่วนร่วมในการฟื้นฟูอนุรักษ์ทรัพยากรธรรมชาติและบริหารจัดการสิ่งแวดล้อม	ร้อยละของโครงการ/กิจกรรมที่ดำเนินการพัฒนา	๑	๑	๑	๑	๑	โครงการต่อเนื่องทุกปี	๕.๑ ส่งเสริมการมีส่วนร่วมในการฟื้นฟูอนุรักษ์ทรัพยากรธรรมชาติและ ๕.๒ ส่งเสริมการมีส่วนร่วมในการบริหารจัดการสิ่งแวดล้อม	จำนวนโครงการที่ดำเนินการ	-สำนักปลัด ฯ -กองช่าง	-กองคลัง -กองการศึกษา
ยุทธศาสตร์จังหวัดที่ ๕ การพัฒนาคุณภาพชีวิตและความมั่นคงเพื่อส่งเสริมสังคมสร้างสรรค์	ย.๖ การพัฒนาด้านการเมืองการบริหาร	ย.๖ การพัฒนาด้านการเมืองการบริหาร	ส่งเสริมสนับสนุนการปกครองระบอบประชาธิปไตยและพัฒนาปรับปรุงเครื่องมือเครื่องใช้และเทคโนโลยี	ร้อยละของโครงการ/กิจกรรมที่ดำเนินการพัฒนา	๑	๑	๑	๑	๑	โครงการต่อเนื่องทุกปี	๖.๑ ส่งเสริมสนับสนุนการปกครองระบอบประชาธิปไตย ๖.๒ พัฒนาปรับปรุงเครื่องมือเครื่องใช้และเทคโนโลยี	จำนวนโครงการที่ดำเนินการ	-สำนักปลัดฯ	-กองช่าง -กองการศึกษา -กองคลัง

**(๓.) การวิเคราะห์เพื่อพัฒนาท้องถิ่น**

การวิเคราะห์กรอบการจัดทำยุทธศาสตร์ขององค์กรปกครองส่วนท้องถิ่น

**ด้านการศึกษา ศาสนาและวัฒนธรรม**

<p><b>๑.จุดแข็ง (Strengths)</b></p> <p>๑.บริหารมีนโยบายที่ชัดเจนในการพัฒนาทางการศึกษา</p> <p>๒.บุคลากรทางการศึกษามีคุณภาพและโรงเรียนจัดการเรียนการสอนได้มาตรฐาน</p> <p>๓.คณะกรรมการสถานศึกษา ผู้ปกครอง ศิษย์เก่า ชุมชนให้การสนับสนุนและให้ความร่วมมือในการพัฒนาการจัดการศึกษาเป็นอย่างดี</p> <p>๔.ประชาชนมีอนุรักษ์วัฒนธรรมประเพณีท้องถิ่นที่ดีงาม</p> <p>๕.ประชาชนยังมีความศรัทธาเลื่อมใสในพระพุทธศาสนา</p>	<p><b>๒.จุดอ่อน(Weakness)</b></p> <p>๑.ขาดแคลนบุคลากรที่มีความสามารถเฉพาะทางโดยเฉพาะด้านภาษาต่างประเทศ</p> <p>๒.บุคลากรไม่เพียงพอต่อการจัดการเรียนการสอนและการสนับสนุนการสอน</p> <p>๓.จำนวนนักเรียนต่อครูไม่เหมาะสม</p> <p>๔.งบประมาณที่ได้รับการจัดสรรไม่เพียงพอ</p> <p>๕.ประชาชนในพื้นที่ยังขาดการพัฒนาทางการศึกษา</p>
<p><b>๓.โอกาส(Opportunity)</b></p> <p>๑.ชุมชนมีส่วนร่วมในการบริหารจัดการและพัฒนาการศึกษา</p> <p>๒.ประชาชนให้ความสำคัญด้านการศึกษา</p> <p>๓.การปฏิรูปด้านการศึกษาของรัฐบาลโดยเน้นให้ท้องถิ่นมีส่วนร่วมในการจัดการด้านการศึกษา</p> <p>๔.เทคโนโลยีที่รวดเร็วและทันสมัย</p> <p>๕.ช่องการศึกษาที่มีมากยิ่งขึ้นทั้งของภาครัฐและเอกชน</p> <p>๖.การส่งเสริมจากภาครัฐเพื่อเตรียมพร้อมสู่ประชาคมอาเซียน</p>	<p><b>๔.อุปสรรค(Threats)</b></p> <p>๑.ขาดแคลนงบประมาณในการดำเนินการ</p> <p>๒.กฎหมาย ระเบียบข้อบังคับต่างๆมีมากทำให้ยุ่งยากซับซ้อนทำให้เกิดความล่าช้า</p> <p>๓.ข้อจำกัดของกฎหมายระเบียบต่างๆที่ อบท. ไม่สามารถเข้าไปดำเนินการได้</p> <p>๔.ค่านิยมของผู้ปกครองที่ส่งบุตรหลานเข้าเรียนในโรงเรียนที่มีชื่อเสียงทั้งของภาครัฐและเอกชน</p>

**ด้านคุณภาพชีวิต**

<p><b>๑.จุดแข็ง (Strengths)</b></p> <p>๑.ประชาชนส่วนใหญ่มีรายได้หลักจากการประกอบอาชีพเกษตรกรรม</p> <p>๒.ประชาชนให้ความร่วมมือกับภาครัฐเป็นอย่างดี</p>	<p><b>๒.จุดอ่อน(Weakness)</b></p> <p>๑.บุคลากรมีจำนวนไม่เพียงพอเมื่อเทียบกับปริมาณงานที่รับผิดชอบ</p> <p>๒.ขาดแคลนผู้เชี่ยวชาญเฉพาะด้าน</p> <p>๓.ขาดการบริหารจัดการที่ให้ประชาชนเข้ามามีส่วนร่วมอย่างต่อเนื่อง</p> <p>๔.บางชุมชนไม่เข้มแข็งเท่าที่ควร</p> <p>๕.ประชาชนขาดอาชีพเสริมหลังฤดูเก็บเกี่ยวที่ขผลทางการเกษตร</p>
<p><b>๓.โอกาส(Opportunity)</b></p> <p>๑.ได้รับการสนับสนุนจากรัฐบาล เช่น นโยบายเบี้ยยังชีพผู้สูงอายุ นโยบาย รถคันแรก บ้านหลังแรก เป็นต้น</p> <p>๒.นโยบายจากส่วนกลาง จังหวัดชัดเจน เกื้อหนุนต่อการดำเนินงานของ อบท.</p> <p>๓.การปฏิรูปการเมืองของรัฐบาล</p> <p>๔.เทคโนโลยีการสื่อสารที่ทันสมัยขึ้น</p> <p>๕.การส่งเสริมจากภาครัฐเพื่อเตรียมพร้อมสู่ประชาคมอาเซียน</p>	<p><b>๔.อุปสรรค(Threats)</b></p> <p>๑.ขาดการบังคับใช้กฎหมายอย่างเคร่งครัด</p> <p>๒.ขาดแคลนงบประมาณในการดำเนินการ</p> <p>๓.สื่อโฆษณาที่มีผลต่อพฤติกรรมผู้บริโภค และพฤติกรรมสุขภาพ</p> <p>๔.ประชาชนยังขาดความรู้ความเข้าใจเกี่ยวกับอำนาจหน้าที่ขององค์กรปกครองส่วนท้องถิ่น</p> <p>๕.ปัญหาภัยธรรมชาติเช่น ภัยแล้ง วาตภัย อุทกภัย เป็นต้น</p>

### ด้านการท่องเที่ยว เศรษฐกิจ พาณิชยกรรม การเกษตรและอุตสาหกรรม

<p><b>๑.จุดแข็ง (Strengths)</b></p> <p>๑.มีแหล่งท่องเที่ยวของตำบล เช่น หนองช่วง ม่อนผาด้าย อ่างห้วยน่าน เป็นต้น</p> <p>๒.สภาพภูมิประเทศที่เอื้อต่อการประกอบอาชีพเกษตรกรรม</p> <p>๓.พื้นที่อุดมสมบูรณ์เป็นแหล่งปลูกพืชที่สำคัญได้แก่ ข้าว ข้าวโพด ลำไย ยางพาราและถั่ว</p> <p>๔. ประชาชนส่วนใหญ่มีการประกอบอาชีพเกษตรกร</p>	<p><b>๒.จุดอ่อน(Weakness)</b></p> <p>๑.แหล่งท่องเที่ยวขาดการพัฒนาทำให้ไม่เป็นที่น่าสนใจของนักท่องเที่ยว</p> <p>๒.มีปัญหาหนี้สินและความยากจนของเกษตรกร</p> <p>๓.ปัญหาการขาดแคลนผลทางการเกษตรตกต่ำแต่ราคาต้นทุนทางการเกษตรมีแนวโน้มสูงขึ้น</p> <p>๔.เกษตรกรขาดความรู้เกี่ยวกับการใช้ปุ๋ยและสารเคมีที่ถูกต้อง</p>
<p><b>๓.โอกาส(Opportunity)</b></p> <p>๑.แหล่งท่องเที่ยวสามารถพัฒนาให้เป็นที่น่าสนใจในของนักท่องเที่ยวได้</p> <p>๒.การส่งเสริมจากภาครัฐด้านการส่งเสริมการท่องเที่ยว</p> <p>๓.เทคโนโลยีทางการเกษตรที่ทันสมัยขึ้น</p> <p>๔.แหล่งเงินทุนหรือสถาบันการเงินที่มีให้เลือกมากขึ้น</p> <p>๕.การส่งเสริมจากภาครัฐเพื่อเตรียมพร้อมสู่ประชาคมอาเซียน</p>	<p><b>๔.อุปสรรค(Threats)</b></p> <p>๑.ขาดแคลนงบประมาณในการดำเนินงาน</p> <p>๒.ความผันผวนทางเศรษฐกิจโลก</p> <p>๓.การเมืองระดับชาติขาดเสถียรภาพ</p> <p>๕.ปัญหาภัยธรรมชาติเช่น ภัยแล้ง วิกฤตภัย อุทกภัย เป็นต้น</p>

### ด้านการอนุรักษ์ทรัพยากรธรรมชาติและสิ่งแวดล้อม

<p><b>๑.จุดแข็ง (Strengths)</b></p> <p>๑.ผู้บริหารให้ความสำคัญในการพัฒนาสิ่งแวดล้อม</p> <p>๒.มีทรัพยากรธรรมชาติที่ยังอยู่ในสภาพอุดมสมบูรณ์</p>	<p><b>๒.จุดอ่อน(Weakness)</b></p> <p>๑.งบประมาณไม่เพียงพอในการบริหารจัดการ</p> <p>๒.ขาดแคลนบุคลากรที่มีความรู้ ความชำนาญ เฉพาะทาง</p> <p>๓.ปัญหาการตัดไม้ทำลายป่าเพื่อพื้นที่เพาะปลูก</p> <p>๔.ประชาชนยังขาดความร่วมมือในการดำเนินงานด้านสิ่งแวดล้อมอย่างจริงจัง</p> <p>๕.ขาดการบริหารจัดการที่ดี</p>
<p><b>๓.โอกาส(Opportunity)</b></p> <p>๑.แผนยุทธศาสตร์จังหวัด กลุ่มจังหวัด และระดับชาติเอื้อต่อการพัฒนา</p> <p>๒.ผู้บริหารให้ความสำคัญกับการพัฒนาสิ่งแวดล้อม</p> <p>๓.กระแสสังคมลดภาวะโลกร้อน</p> <p>๔.ความตื่นตัวของประชาชนในการพัฒนาด้านสิ่งแวดล้อมตามโครงการพัฒนาพื้นที่เชิงประยุกต์(ปิดทองหลังพระ) ในพื้นที่ตำบลแม่ลอย</p>	<p><b>๔.อุปสรรค(Threats)</b></p> <p>๑.พื้นที่ที่มีบริเวณกว้างขวางทำให้ไม่สามารถดูแลได้อย่างทั่วถึง</p> <p>๒.กฎหมาย ข้อบังคับด้านสิ่งแวดล้อม ไม่เอื้อต่อการพัฒนา</p> <p>๓.พื้นที่การจัดการเชื่อมต่อกับองค์กรปกครองส่วนท้องถิ่นอื่นยากต่อการดำเนินการ</p> <p>๔.งบประมาณไม่เพียงพอต่อการดำเนินงาน</p>

### ด้านโครงสร้างพื้นฐาน

<p><b>๑.จุดแข็ง (Strengths)</b></p> <p>๑.ผู้บริหาร ผู้นำชุมชนเห็นความสำคัญและมีการพัฒนาอย่างต่อเนื่อง</p> <p>๒.ประชาชนให้ความร่วมมือเป็นอย่างดี</p> <p>๓.มีบุคลากรที่มีความรู้ความสามารถ</p>	<p><b>๒.จุดอ่อน(Weakness)</b></p> <p>๑.งบประมาณไม่เพียงพอต่อการพัฒนา</p> <p>๒.ขาดข้อมูลพื้นฐานในการวางแผนการพัฒนา</p> <p>๓.ขาดการประสานงานที่ดีระหว่างหน่วยงาน</p> <p>๔.ระบบประปาหมู่บ้านยังไม่ทั่วถึง</p>
--	--

<p><b>๓.โอกาส(Opportunity)</b></p> <p>๑.ภาครัฐให้การสนับสนุนอย่างต่อเนื่อง</p> <p>๒.เครื่องมือ เครื่องใช้มีการพัฒนาให้ทันสมัยขึ้น</p> <p>๓.การส่งเสริมจากภาครัฐเพื่อเตรียมพร้อมสู่ประชาคมอาเซียน</p>	<p><b>๔.อุปสรรค(Threats)</b></p> <p>๑.งบประมาณไม่เพียงพอต่อการดำเนินงาน</p> <p>๒.ระเบียบกฎหมายข้อบังคับเกี่ยวกับการดำเนินการในพื้นที่สำนักงานส่วนราชการในพื้นที่</p>
--	--

**การพัฒนาด้านการเมือง การบริหารและเทคโนโลยี**

<p><b>๑.จุดแข็ง (Strengths)</b></p> <p>๑.บุคลากรมีความพร้อมที่จะได้รับการพัฒนา</p> <p>๒.อุปกรณ์เครื่องมือเครื่องใช้ที่ทันสมัย และมีการนำเทคโนโลยีมาใช้ในการปฏิบัติงาน</p> <p>๓.มีการแบ่งโครงสร้างการบริหารงานขององค์กรชัดเจน</p> <p>๔.ประชาชนให้ความร่วมมือและมีส่วนร่วมทางการเมือง</p> <p>๕.มีการแบ่งโครงสร้างการบริหารงานขององค์กรชัดเจน</p>	<p><b>๒.จุดอ่อน(Weakness)</b></p> <p>๑.ระเบียบ ขั้นตอนการปฏิบัติงานซับซ้อน และยุ่งยาก</p> <p>๒.บุคลากรไม่ได้รับการพัฒนาอย่างต่อเนื่องและขาดความคิดสร้างสรรค์</p> <p>๓.ขาดการประสานงานที่ดีระหว่างหน่วยงาน</p> <p>๔.บุคลากรก้าวไม่ทันกับการเปลี่ยนแปลงอย่างรวดเร็วของเทคโนโลยี</p>
--	---

<p><b>๓.โอกาส(Opportunity)</b></p> <p>๑.การปฏิรูปของภาครัฐในการส่งเสริมการมีส่วนร่วมในการพัฒนาท้องถิ่น</p> <p>๒.การส่งเสริมจากภาครัฐเพื่อเตรียมพร้อมสู่ประชาคมอาเซียน</p> <p>๓.เทคโนโลยีมีความทันสมัย รวดเร็ว ราคาประหยัดมากขึ้น</p>	<p><b>๔.อุปสรรค(Threats)</b></p> <p>๑.งบประมาณไม่เพียงพอต่อการพัฒนาบุคลากร</p> <p>๒.การเมืองระดับประเทศขาดเสถียรภาพ</p> <p>๓.ประชาชนขาดความรู้ความเข้าใจเกี่ยวกับอำนาจหน้าที่ขององค์กรปกครองส่วนท้องถิ่น</p> <p>๔.เทคโนโลยีมีการพัฒนาไปอย่างรวดเร็ว</p>
--	---

ส่วนที่ ๓ การนำแผนพัฒนาท้องถิ่น(พ.ศ.๒๕๖๖-๒๕๗๐)ไปสู่การปฏิบัติ

๑. ยุทธศาสตร์การพัฒนาและแผนงาน

ที่	ยุทธศาสตร์	ด้าน	แผนงาน	หน่วยงาน รับผิดชอบหลัก	หน่วยงาน สนับสนุน
๑	ย.๑ การพัฒนา โครงสร้างพื้นฐานและ ระบบโลจิสติกส์ เชื่อมโยงกลุ่มจังหวัด กลุ่มอาเซียน+๖ และ GMS	๑. การเศรษฐกิจ	๑. อุตสาหกรรมและการ โยธา	กองช่าง	สำนักปลัด กองคลัง
๒	ย.๒ การพัฒนาด้าน เศรษฐกิจและการ ท่องเที่ยว	๒. บริการชุมชนและสังคม	๑. การศาสนา วัฒนธรรม และนันทนาการ	สำนักปลัด กองการศึกษา	กองคลัง สำนักปลัด
๓	ย.๓ การพัฒนาด้าน การศึกษาและการ สาธารณสุข	๒. บริการชุมชนและสังคม	๑.การศึกษา ๒.สาธารณสุข	กองการศึกษา สำนักปลัด	กองคลัง
๔	ย.๔ การพัฒนา คุณภาพชีวิตและการ ป้องกันบรรเทา สาธารณภัย	๒.บริการชุมชนและสังคม ๔.การดำเนินงานอื่น	๑.การรักษาความสงบ ภายใน ๒. สังคมสงเคราะห์ ๓.งบกลาง ๔.การเกษตร ๕.สร้างเสริมความเข้มแข็งของ ชุมชน	สำนักปลัด	กองคลัง กองช่าง กองการศึกษา
๕	ย.๕ การบริหารจัดการ ทรัพยากร ธรรมชาติ และสิ่งแวดล้อมให้ สมบูรณ์และยั่งยืน	๓. การเศรษฐกิจ ๒. บริการชุมชนและสังคม	๑. การเกษตร ๒.เคหะและชุมชน	สำนักปลัด	กองการศึกษา กองคลัง กองการศึกษา
๖	ย.๖ การพัฒนาด้าน การเมืองการบริหาร	๑.บริหารทั่วไป	๑.บริหารงานทั่วไป	สำนักปลัด	กองช่าง กองการศึกษา กองคลัง
รวม	๖ ยุทธศาสตร์	๔ ด้าน	๑๒ แผนงาน	๑ สำนัก/๒ กอง	๑ สำนัก/๓ กอง

๒.บัญชีโครงการพัฒนาท้องถิ่น

บัญชีสรุปโครงการพัฒนา  
แผนพัฒนาท้องถิ่น (พ.ศ. ๒๕๖๖ -๒๕๗๐)  
องค์การบริหารส่วนตำบลแม่ลอย อำเภอกงเต็ง จังหวัดเชียงราย

ยุทธศาสตร์	ปี ๒๕๖๖		ปี ๒๕๖๗		ปี ๒๕๖๘		ปี ๒๕๖๙		ปี ๒๕๗๐		รวม ๕ ปี	
	จำนวนโครงการ	งบประมาณ (บาท)	จำนวนโครงการ	งบประมาณ (บาท)	จำนวนโครงการ	งบประมาณ (บาท)	จำนวนโครงการ	งบประมาณ (บาท)	จำนวนโครงการ	งบประมาณ (บาท)	จำนวนโครงการ	งบประมาณ (บาท)
<b>๑. ยุทธศาสตร์ที่ ๑ การพัฒนาโครงสร้างพื้นฐานและระบบโลจิสติกส์ เชื่อมโยงกลุ่มจังหวัดกลุ่มอาเซียน+๖ และGMS</b>												
๑.๑ แผนงานอุตสาหกรรมและการโยธา	๔๗	๑๙,๕๖๒,๐๐๐	๖๑	๒๖,๒๐๐,๐๐๐	๖๑	๒๘,๗๖๐,๐๐๐	๖๐	๓๒,๙๙๐,๐๐๐	๖๓	๓๓,๙๖๐,๐๐๐	๒๙๒	๑๔๑,๔๗๒,๐๐๐
<b>รวม</b>	<b>๔๗</b>	<b>๑๙,๕๖๒,๐๐๐</b>	<b>๖๑</b>	<b>๒๖,๒๐๐,๐๐๐</b>	<b>๖๑</b>	<b>๒๘,๗๖๐,๐๐๐</b>	<b>๖๐</b>	<b>๓๒,๙๙๐,๐๐๐</b>	<b>๖๓</b>	<b>๓๓,๙๖๐,๐๐๐</b>	<b>๒๙๒</b>	<b>๑๔๑,๔๗๒,๐๐๐</b>
<b>๒. ยุทธศาสตร์การพัฒนาที่ ๒. การพัฒนาด้านเศรษฐกิจและการท่องเที่ยว</b>												
๒.๑ แผนงานการศาสนาวัฒนธรรมและนันทนาการ	๕	๑๗๐,๐๐๐	๕	๑๗๐,๐๐๐	๕	๑๗๐,๐๐๐	๕	๑๗๐,๐๐๐	๕	๑๗๐,๐๐๐	๒๕	๘๕๐,๐๐๐
<b>รวม</b>	<b>๕</b>	<b>๑๗๐,๐๐๐</b>	<b>๕</b>	<b>๑๗๐,๐๐๐</b>	<b>๕</b>	<b>๑๗๐,๐๐๐</b>	<b>๕</b>	<b>๑๗๐,๐๐๐</b>	<b>๕</b>	<b>๑๗๐,๐๐๐</b>	<b>๒๕</b>	<b>๘๕๐,๐๐๐</b>
<b>๓. ยุทธศาสตร์การพัฒนาที่ ๓ การพัฒนาด้านการศึกษาและการสาธารณสุข</b>												
๓.๑ แผนงานการศึกษา	๑๓	๑,๓๕๐,๖๐๒	๑๓	๑,๔๑๒,๓๙๗	๑๓	๑,๓๕๐,๖๐๒	๑๓	๑,๔๑๒,๓๙๗	๑๓	๑,๓๕๒,๙๓๘	๖๕	๖,๘๖๘,๙๓๖
๓.๒ แผนงานการสาธารณสุข	๑๑	๗๑๗,๐๐๐	๑๑	๗๑๗,๐๐๐	๑๑	๗๑๗,๐๐๐	๑๑	๗๑๗,๐๐๐	๑๑	๗๑๗,๐๐๐	๕๕	๓,๕๘๕,๐๐๐
<b>รวม</b>	<b>๒๔</b>	<b>๒,๐๖๗,๖๐๒</b>	<b>๒๔</b>	<b>๒,๑๒๙,๓๙๗</b>	<b>๒๔</b>	<b>๒,๐๖๗,๖๐๒</b>	<b>๒๔</b>	<b>๒,๑๒๙,๓๙๗</b>	<b>๒๔</b>	<b>๒,๐๖๙,๙๓๘</b>	<b>๑๒๐</b>	<b>๑๐,๔๕๓,๙๓๖</b>
<b>๔. ยุทธศาสตร์การพัฒนาที่ ๔ (การพัฒนาคุณภาพชีวิตและปกป้องและบรรเทาสาธารณภัย)</b>												
๔.๑ แผนงาน การรักษาความสงบภายใน	๙	๖๗๑,๐๐๐	๙	๖๗๑,๐๐๐	๙	๖๗๑,๐๐๐	๙	๖๗๑,๐๐๐	๙	๖๗๑,๐๐๐	๔๕	๓,๓๕๕,๐๐๐
๔.๒ แผนงานงบกลาง	๕	๑๙,๓๓๘,๔๐๐	๕	๒๑,๕๓๐,๔๐๐	๕	๒๓,๗๒๒,๔๐๐	๕	๒๕,๙๑๔,๔๐๐	๕	๒๘,๑๐๖,๔๐๐	๒๕	๑๑๘,๖๒๒,๐๐๐
๔.๒ แผนงานสร้างความเข้มแข็งของชุมชน	๓	๖๕,๐๐๐	๓	๖๕,๐๐๐	๓	๖๕,๐๐๐	๓	๖๕,๐๐๐	๓	๖๕,๐๐๐	๑๕	๓๒๕,๐๐๐
๔.๓ แผนงานการเกษตร	๒	๗๐,๐๐๐	๒	๗๐,๐๐๐	๒	๗๐,๐๐๐	๒	๗๐,๐๐๐	๒	๗๐,๐๐๐	๑๐	๓๕๐,๐๐๐
๔.๔ แผนงานสังคมสงเคราะห์	๕	๒๖๐,๐๐๐	๕	๒๖๐,๐๐๐	๕	๒๖๐,๐๐๐	๕	๒๖๐,๐๐๐	๕	๒๖๐,๐๐๐	๒๕	๑,๓๐๐,๐๐๐
<b>รวม</b>	<b>๒๔</b>	<b>๒๐,๙๐๔,๔๐๐</b>	<b>๒๔</b>	<b>๒๒,๕๙๖,๔๐๐</b>	<b>๒๔</b>	<b>๒๔,๗๘๘,๔๐๐</b>	<b>๒๔</b>	<b>๒๖,๙๘๐,๔๐๐</b>	<b>๒๔</b>	<b>๒๙,๑๗๒,๔๐๐</b>	<b>๑๒๐</b>	<b>๑๒๓,๙๕๒,๐๐๐</b>
<b>๕. ยุทธศาสตร์การพัฒนาที่ ๕ (การบริหารจัดการทรัพยากรธรรมชาติและสิ่งแวดล้อมให้สมบูรณ์และยั่งยืน)</b>												
๕.๑ แผนงานการเกษตร	๓	๕๐,๐๐๐	๓	๕๐,๐๐๐	๓	๕๐,๐๐๐	๓	๕๐,๐๐๐	๓	๕๐,๐๐๐	๑๕	๒๕๐,๐๐๐
๕.๒ แผนงานเคหะและชุมชน	๑	๓๐,๐๐๐	๑	๓๐,๐๐๐	๑	๓๐,๐๐๐	๑	๓๐,๐๐๐	๑	๓๐,๐๐๐	๕	๑๕๐,๐๐๐
<b>รวม</b>	<b>๔</b>	<b>๘๐,๐๐๐</b>	<b>๔</b>	<b>๘๐,๐๐๐</b>	<b>๔</b>	<b>๘๐,๐๐๐</b>	<b>๔</b>	<b>๘๐,๐๐๐</b>	<b>๔</b>	<b>๘๐,๐๐๐</b>	<b>๒๐</b>	<b>๔๐๐,๐๐๐</b>



ยุทธศาสตร์	ปี ๒๕๖๖		ปี ๒๕๖๗		ปี ๒๕๖๘		ปี ๒๕๖๙		ปี ๒๕๗๐		รวม ๕ ปี	
	จำนวนโครงการ	งบประมาณ (บาท)	จำนวนโครงการ	งบประมาณ (บาท)	จำนวนโครงการ	งบประมาณ (บาท)	จำนวนโครงการ	งบประมาณ (บาท)	จำนวนโครงการ	งบประมาณ (บาท)	จำนวนโครงการ	งบประมาณ (บาท)
<b>๖. ยุทธศาสตร์การพัฒนาที่ ๖ (การพัฒนาด้านการเมืองการบริหาร)</b>												
๖.๑ แผนงาน บริหารงานทั่วไป	๔	๒๖๐,๐๐๐	๔	๒๖๐,๐๐๐	๔	๒๖๐,๐๐๐	๖	๘๑๐,๐๐๐	๔	๒๖๐,๐๐๐	๒๒	๑,๓๐๐,๐๐๐
รวม	๔	๒๖๐,๐๐๐	๔	๒๖๐,๐๐๐	๔	๒๖๐,๐๐๐	๖	๘๑๐,๐๐๐	๔	๒๖๐,๐๐๐	๒๒	๑,๓๐๐,๐๐๐
รวมทั้งสิ้น	๑๐๘	๔๒,๕๕๓,๐๐๒	๑๒๒	๕๑,๔๔๔,๗๙๗	๑๒๒	๕๖,๑๓๕,๐๐๒	๑๒๓	๖๒,๘๑๘,๗๙๗	๑๒๔	๖๕,๗๑๑,๓๓๘	๕๑๙	๒๗๘,๖๖๒,๙๓๖

บัญชีสรุปโครงการพัฒนา ที่นำมาจากแผนพัฒนาหมู่บ้าน  
องค์การบริหารส่วนตำบลแม่ลอย อำเภอกะเทิง จังหวัดเชียงราย

	ปี ๒๕๖๖		ปี ๒๕๖๗		ปี ๒๕๖๘		ปี ๒๕๖๙		ปี ๒๕๗๐		รวม ๕ ปี	
	จำนวนโครงการ	งบประมาณ (บาท)	จำนวนโครงการ	งบประมาณ (บาท)	จำนวนโครงการ	งบประมาณ (บาท)	จำนวนโครงการ	งบประมาณ (บาท)	จำนวนโครงการ	งบประมาณ (บาท)	จำนวนโครงการ	งบประมาณ (บาท)
โครงการพัฒนาที่นำมาจากแผนพัฒนาหมู่บ้าน	๔๕	๑๙,๒๖๒,๐๐๐	๕๙	๒๕,๙๐๐,๐๐๐	๕๙	๒๘,๔๖๐,๐๐๐	๕๘	๓๒,๖๙๐,๐๐๐	๖๑	๓๓,๖๖๐,๐๐๐	๒๘๒	๑๓๙,๙๗๒,๐๐๐
รวมทั้งสิ้น	๔๕	๑๙,๒๖๒,๐๐๐	๕๙	๒๕,๙๐๐,๐๐๐	๕๙	๒๘,๔๖๐,๐๐๐	๕๘	๓๒,๖๙๐,๐๐๐	๖๑	๓๓,๖๖๐,๐๐๐	๒๘๒	๑๓๙,๙๗๒,๐๐๐

๒.บัญชีโครงการพัฒนาท้องถิ่น

รายละเอียดโครงการพัฒนา  
แผนพัฒนาท้องถิ่น (พ.ศ.๒๕๖๖-๒๕๗๐)  
องค์การบริหารส่วนตำบลแม่ลอย อำเภอเทิง จังหวัดเชียงราย

แบบ ผ.๐๒

- ก. ยุทธศาสตร์จังหวัดที่ ๓ การพัฒนาเศรษฐกิจสร้างเสริมด้านการค้า การลงทุน การบริการ และโลจิสติกส์  
ข. ยุทธศาสตร์การพัฒนาขององค์การปกครองส่วนท้องถิ่นในเขตจังหวัด ที่ ๑ การพัฒนาโครงสร้างพื้นฐานและระบบโลจิสติกส์ เชื่อมโยงกลุ่มจังหวัด กลุ่มอาเซียน+๖ และGMS  
๑. ยุทธศาสตร์ที่ ๑ การพัฒนาโครงสร้างพื้นฐานและระบบโลจิสติกส์ เชื่อมโยงกลุ่มจังหวัดกลุ่มอาเซียน+๖ และGMS  
๑.๑ แผนงานอุตสาหกรรมและการโยธา

ที่	โครงการ	วัตถุประสงค์	เป้าหมาย (ผลผลิตของโครงการ)	งบประมาณ					ตัวชี้วัด (KPI)	ผลที่คาดว่าจะได้รับ	หน่วยงาน รับผิดชอบหลัก
				๒๕๖๖ (บาท)	๒๕๖๗ (บาท)	๒๕๖๘ (บาท)	๒๕๖๙ (บาท)	๒๕๗๐ (บาท)			
๑.	ก่อสร้างรางระบายน้ำคอนกรีตเสริมเหล็ก ( รูปตัวยู ) ชนิดมีฝาปิด บ้านหนองช่วง หมู่ที่ ๑ ตำบลแม่ลอย อำเภอเทิง จังหวัดเชียงราย	เพื่อป้องกันอุบัติเหตุและแก้ไขปัญหาน้ำท่วมขัง	ดำเนินการก่อสร้างรางระบายน้ำคอนกรีตเสริมเหล็ก ( รูปตัวยู ) ชนิดมีฝาปิด บ้านหนองช่วง หมู่ที่ ๑ ปริมาณงาน ขนาดปากรางกว้างเฉลี่ย ๐.๒๐ -๐.๕๐ เมตร ลึกเฉลี่ย ๐.๒๐ - ๐.๕๐ เมตร ยาวรวม ๓๓๐.๐๐ เมตร สถานที่ก่อสร้าง บริเวณบ้านนางเรณูมาส ถึง บ้านนางบัวไข คุณาแปง บ้านหนองช่วง หมู่ที่ ๑ ตำบลแม่ลอย อำเภอเทิง จังหวัดเชียงราย งบประมาณ ๑,๔๕๐,๐๐๐ บาท	๕๐๐,๐๐๐	๕๐๐,๐๐๐	๔๕๐,๐๐๐	๐	๐	ก่อสร้างรางระบายน้ำคอนกรีตเสริมเหล็ก ( รูปตัวยู ) ชนิดมีฝาปิด ขนาดปากรางกว้างเฉลี่ย ๐.๒๐ -๐.๕๐ เมตร ลึกเฉลี่ย ๐.๒๐ - ๐.๕๐ เมตร ยาวรวม ๓๓๐.๐๐ เมตร	สามารถแก้ไขปัญหาคความเดือดร้อนจากน้ำท่วมขังและป้องกันอุบัติเหตุในหมู่บ้าน	-กองช่าง อบต.แม่ลอย

ที่	โครงการ	วัตถุประสงค์	เป้าหมาย (ผลผลิตของโครงการ)	งบประมาณ					ตัวชี้วัด (KPI)	ผลที่คาดว่าจะได้รับ	หน่วยงาน รับผิดชอบหลัก
				๒๕๖๖ (บาท)	๒๕๖๗ (บาท)	๒๕๖๘ (บาท)	๒๕๖๙ (บาท)	๒๕๗๐ (บาท)			
๒.	ก่อสร้างรางระบายน้ำคอนกรีตเสริมเหล็ก ( รูปตัวยู ) ชนิดมีฝาปิด บ้านหนองช่วง หมู่ที่ ๑ ตำบลแม่ลอย อำเภอเทิง จังหวัด เชียงราย	เพื่อป้องกันอุบัติเหตุและแก้ไขปัญหาน้ำท่วมขัง	ดำเนินการก่อสร้างรางระบายน้ำคอนกรีตเสริมเหล็ก ( รูปตัวยู ) ชนิดมีฝาปิด บ้านหนองช่วง หมู่ที่ ๑ ปริมาณงาน ขนาดปากรางกว้างเฉลี่ย ๐.๒๐ - ๐.๕๐ เมตร ลึกเฉลี่ย ๐.๒๐ - ๐.๕๐ เมตร ยาวรวม ๑๗๐.๐๐ เมตร สถานที่ก่อสร้าง บริเวณบ้านนางจันบาง ถึง บ้านนายถวิล อินตัน ตำบลแม่ลอย อำเภอเทิง จังหวัด เชียงราย งบประมาณ ๗๕๐,๐๐๐ บาท	๕๐๐,๐๐๐	๒๕๐,๐๐๐	๐	๐	๐	ก่อสร้างรางระบายน้ำคอนกรีตเสริมเหล็ก ( รูปตัวยู ) ชนิดมีฝาปิด ขนาดปากรางกว้างเฉลี่ย ๐.๒๐ - ๐.๕๐ เมตร ลึกเฉลี่ย ๐.๒๐ - ๐.๕๐ เมตร ยาวรวม ๑๗๐.๐๐ เมตร	สามารถแก้ไขปัญหาคความเดือดร้อนจากน้ำท่วมขังและป้องกันอุบัติเหตุในหมู่บ้าน	-กองช่าง อบต.แม่ลอย
๓.	ก่อสร้างรางระบายน้ำคอนกรีตเสริมเหล็ก ( รูปตัวยู ) ชนิดมีฝาปิด บ้านหนองช่วง หมู่ที่ ๑ ตำบลแม่ลอย อำเภอเทิง จังหวัด เชียงราย	เพื่อป้องกันอุบัติเหตุและแก้ไขปัญหาน้ำท่วมขัง	ดำเนินการก่อสร้างรางระบายน้ำคอนกรีตเสริมเหล็ก ( รูปตัวยู ) ชนิดมีฝาปิด บ้านหนองช่วง หมู่ที่ ๑ ปริมาณงาน ขนาดปากรางกว้างเฉลี่ย ๐.๒๐ - ๐.๕๐ เมตร ลึกเฉลี่ย ๐.๒๐ - ๐.๕๐ เมตร ยาวรวม ๑๐๐.๐๐ เมตร สถานที่ก่อสร้าง บริเวณบ้านนายฝาง กาซุ่ม ถึง บ้านนางอำไพ ถิ่นศรี ตำบลแม่ลอย อำเภอเทิง จังหวัด	๐	๕๕๐,๐๐๐	๐	๐	๐	ก่อสร้างรางระบายน้ำคอนกรีตเสริมเหล็ก ( รูปตัวยู ) ชนิดมีฝาปิด ขนาดปากรางกว้างเฉลี่ย ๐.๒๐ - ๐.๕๐ เมตร ลึกเฉลี่ย ๐.๒๐ - ๐.๕๐ เมตร ยาวรวม ๑๐๐.๐๐ เมตร	สามารถแก้ไขปัญหาคความเดือดร้อนจากน้ำท่วมขังและป้องกันอุบัติเหตุในหมู่บ้าน	-กองช่าง อบต.แม่ลอย

ที่	โครงการ	วัตถุประสงค์	เป้าหมาย (ผลผลิตของโครงการ)	งบประมาณ					ตัวชี้วัด (KPI)	ผลที่คาดว่าจะได้รับ	หน่วยงาน รับผิดชอบหลัก
				๒๕๖๖ (บาท)	๒๕๖๗ (บาท)	๒๕๖๘ (บาท)	๒๕๖๙ (บาท)	๒๕๗๐ (บาท)			
			เขียนราย งบประมาณ ๔๕๐,๐๐๐ บาท								
๔.	ก่อสร้างรางระบายน้ำคอนกรีตเสริมเหล็ก (รูปตัวยู) ชนิดมีฝาปิด บ้านหนองช่วง หมู่ที่ ๑ ตำบลแม่ลอย อำเภอเทิง จังหวัด เชียงราย	เพื่อป้องกันอุบัติเหตุและแก้ไขปัญหาน้ำท่วมขัง	ดำเนินการก่อสร้างรางระบายน้ำคอนกรีตเสริมเหล็ก (รูปตัวยู) ชนิดมีฝาปิด บ้านหนองช่วง หมู่ที่ ๑ ปริมาณงาน ขนาดปากรางกว้างเฉลี่ย ๐.๒๐ - ๐.๕๐ เมตร ลึกเฉลี่ย ๐.๒๐ - ๐.๕๐ เมตร ยาวรวม ๑๐๐.๐๐ เมตร สถานที่ก่อสร้าง บริเวณบ้านนางศรีคำ ยศกันโท ถึง บ้านนายสมาน ยันต๊ะโน ตำบลแม่ลอย อำเภอเทิง จังหวัด เชียงราย งบประมาณ ๔๕๐,๐๐๐ บาท	๐	๔๕๐,๐๐๐	๐	๐	๐	ก่อสร้างรางระบายน้ำคอนกรีตเสริมเหล็ก (รูปตัวยู) ชนิดมีฝาปิด ขนาดปากรางกว้างเฉลี่ย ๐.๒๐ - ๐.๕๐ เมตร ลึกเฉลี่ย ๐.๒๐ - ๐.๕๐ เมตร ยาวรวม ๑๐๐.๐๐ เมตร	สามารถแก้ไขปัญหาความเดือดร้อนจากน้ำท่วมขังและป้องกันอุบัติเหตุในหมู่บ้าน	-กองช่าง อบต.แม่ลอย
๕.	ก่อสร้างรางระบายน้ำคอนกรีตเสริมเหล็ก (รูปตัวยู) ชนิดมีฝาปิด บ้านหนองช่วง หมู่ที่ ๑ ตำบลแม่ลอย อำเภอเทิง จังหวัด เชียงราย	เพื่อป้องกันอุบัติเหตุและแก้ไขปัญหาน้ำท่วมขัง	ดำเนินการก่อสร้างรางระบายน้ำคอนกรีตเสริมเหล็ก (รูปตัวยู) ชนิดมีฝาปิด ปริมาณงาน ขนาดปากรางกว้างเฉลี่ย ๐.๒๐ - ๐.๕๐ เมตร ลึกเฉลี่ย ๐.๒๐ - ๐.๕๐ เมตร ยาวรวม ๘๐.๐๐ เมตร สถานที่	๐	๓๒๐,๐๐๐	๐	๐	๐	ก่อสร้างรางระบายน้ำคอนกรีตเสริมเหล็ก (รูปตัวยู) ชนิดมีฝาปิด ขนาดปากรางกว้างเฉลี่ย ๐.๒๐ - ๐.๕๐ เมตร ลึกเฉลี่ย ๐.๒๐ - ๐.๕๐ เมตร ยาวรวม ๘๐.๐๐ เมตร	สามารถแก้ไขปัญหาความเดือดร้อนจากน้ำท่วมขังและป้องกันอุบัติเหตุในหมู่บ้าน	-กองช่าง อบต.แม่ลอย

ที่	โครงการ	วัตถุประสงค์	เป้าหมาย (ผลผลิตของโครงการ)	งบประมาณ					ตัวชี้วัด (KPI)	ผลที่คาดว่าจะได้รับ	หน่วยงาน รับผิดชอบหลัก
				๒๕๖๖ (บาท)	๒๕๖๗ (บาท)	๒๕๖๘ (บาท)	๒๕๖๙ (บาท)	๒๕๗๐ (บาท)			
			ก่อสร้าง บริเวณบ้าน นางสาวพีระยา ถึง บ้าน นางคำ ปัญญาหล้าตำบล แม่ลอย อำเภอกะเทิง จังหวัด เชียงใหม่ งบประมาณ ๓๒๐,๐๐๐ บาท								
๖.	ก่อสร้างรางระบาย น้ำคอนกรีตเสริม เหล็ก ( รูปตัวยู ) ชนิดมีฝาปิด บ้าน หนองช่วง หมู่ที่ ๑ ตำบลแม่ลอย อำเภอกะ เทิง จังหวัด เชียงใหม่	เพื่อป้องกันอุบัติเหตุ และแก้ไข ปัญหาน้ำท่วมขัง	ดำเนินการก่อสร้างราง ระบายน้ำคอนกรีตเสริม เหล็ก ( รูปตัวยู ) ชนิดมีฝา ปิด บ้านหนองช่วง หมู่ที่ ๑ ปริมาณงาน ขนาดปากราง กว้างเฉลี่ย ๐.๒๐ -๐.๕๐ เมตร ลึกเฉลี่ย ๐.๒๐ - ๐.๕๐ เมตร ยาวรวม ๑๐๐.๐๐ เมตร สถานที่ ก่อสร้าง บริเวณบ้านนาย นวล ปัญญาหล้า ถึง บ้าน นายสวัสดิ์ มูลชัย ตำบล แม่ลอย อำเภอกะเทิง จังหวัด เชียงใหม่ งบประมาณ ๔๕๐,๐๐๐ บาท	๐	๐	๔๕๐,๐๐๐	๐	๐	ก่อสร้างรางระบายน้ำ คอนกรีตเสริมเหล็ก ( รูปตัวยู ) ชนิดมีฝาปิด ขนาดปากรางกว้างเฉลี่ย ๐.๒๐ -๐.๕๐ เมตร ลึก เฉลี่ย ๐.๒๐ - ๐.๕๐ เมตร ยาวรวม ๑๐๐.๐๐ เมตร	สามารถแก้ไขปัญหา ความเดือดร้อนจาก น้ำท่วมขัง และป้องกันอุบัติเหตุ ในหมู่บ้าน	-กองช่าง อบต.แม่ลอย
๗.	ก่อสร้างรางระบาย น้ำคอนกรีตเสริม เหล็ก ( รูปตัวยู ) ชนิดมีฝาปิด บ้าน หนองช่วง หมู่ที่ ๑ ตำบลแม่ลอย อำเภอกะ	เพื่อป้องกันอุบัติเหตุ และแก้ไข ปัญหาน้ำท่วมขัง	ดำเนินการก่อสร้างราง ระบายน้ำคอนกรีตเสริม เหล็ก ( รูปตัวยู ) ชนิดมีฝา ปิด บ้านหนองช่วง หมู่ที่ ๑ ปริมาณงาน ขนาดปากราง กว้างเฉลี่ย ๐.๒๐ -๐.๕๐	๐	๐	๕๐๐,๐๐๐	๒๕๐,๐๐๐	๐	ก่อสร้างรางระบายน้ำ คอนกรีตเสริมเหล็ก ( รูป ตัวยู ) ชนิดมีฝาปิดขนาด ปากรางกว้างเฉลี่ย ๐.๒๐ -๐.๕๐ เมตร ลึกเฉลี่ย ๐.๒๐ - ๐.๕๐ เมตร ยาว	สามารถแก้ไขปัญหา ความเดือดร้อนจาก น้ำท่วมขัง และป้องกันอุบัติเหตุ ในหมู่บ้าน	-กองช่าง อบต.แม่ลอย

ที่	โครงการ	วัตถุประสงค์	เป้าหมาย (ผลผลิตของโครงการ)	งบประมาณ					ตัวชี้วัด (KPI)	ผลที่คาดว่าจะได้รับ	หน่วยงาน รับผิดชอบ หลัก
				๒๕๖๖ (บาท)	๒๕๖๗ (บาท)	๒๕๖๘ (บาท)	๒๕๖๙ (บาท)	๒๕๗๐ (บาท)			
	เทิง จังหวัด เชียงราย		เมตร ลึกเฉลี่ย ๐.๒๐ - ๐.๕๐ เมตร ยาวรวม ๑๗๐.๐๐ เมตร สถานที่ ก่อสร้าง บริเวณบ้านนาย บุญตัน ถึง บ้านนายสม อุป การคำ ตำบลแม่ลอย อำเภอ เทิง จังหวัดเชียงราย งบประมาณ ๗๕๐,๐๐๐ บาท						รวม ๑๗๐.๐๐ เมตร		
๘.	ก่อสร้างรางระบาย น้ำคอนกรีตเสริม เหล็ก ( รูปตัวยู ) ชนิดไม่มีฝาปิด บ้านหนองช่วง หมู่ ที่ ๑ ตำบลแม่ลอย อำเภอเทิง จังหวัด เชียงราย	เพื่อป้องกันอุบัติเหตุ และแก้ไข ปัญหาน้ำท่วมขัง	ดำเนินการก่อสร้างราง ระบายน้ำคอนกรีตเสริม เหล็ก ( รูปตัวยู ) ชนิดไม่มี ฝาปิด บ้านหนองช่วง หมู่ที่ ๑ ปริมาณงาน ขนาดปาก รางกว้างเฉลี่ย ๑.๐๐ - ๑.๕๐ เมตร ลึกเฉลี่ย ๐.๘๐ - ๑.๒๐ เมตร ยาว รวม ๑๐๐.๐๐ เมตร สถานที่ ก่อสร้าง บริเวณบ้านนาย สายเพชร ปูชัย ถึงบ้าน นางจันทร์เป็ง ปันสาร ตำบลแม่ลอย อำเภอเทิง จังหวัดเชียงราย งบประมาณ ๑,๐๐๐,๐๐๐ บาท	๐	๐	๐	๕๐๐,๐๐๐	๕๐๐,๐๐๐	ก่อสร้างรางระบายน้ำ คอนกรีตเสริมเหล็ก ( รูป ตัวยู ) ชนิดไม่มีฝาปิด ขนาดปากรางกว้างเฉลี่ย ๑.๐๐ - ๑.๕๐ เมตร ลึกเฉลี่ย ๐.๘๐ - ๑.๒๐ เมตร ยาวรวม ๑๐๐.๐๐ เมตร	สามารถแก้ไขปัญหา ความเดือดร้อนจาก น้ำท่วมขัง และป้องกันอุบัติเหตุ ในหมู่บ้าน	-กองช่าง อบต.แม่ลอย

ที่	โครงการ	วัตถุประสงค์	เป้าหมาย (ผลผลิตของโครงการ)	งบประมาณ					ตัวชี้วัด (KPI)	ผลที่คาดว่าจะได้รับ	หน่วยงาน รับผิดชอบหลัก
				๒๕๖๖ (บาท)	๒๕๖๗ (บาท)	๒๕๖๘ (บาท)	๒๕๖๙ (บาท)	๒๕๗๐ (บาท)			
๙.	ก่อสร้างรางระบายน้ำคอนกรีตเสริมเหล็ก ( รูปตัวยู ) ชนิดไม่มีฝาปิด บ้านหนองช่วง หมู่ที่ ๑ ตำบลแม่ลอย อำเภอกิ่ง จังหวัด เชียงราย	เพื่อป้องกันอุบัติเหตุและแก้ไขปัญหาน้ำท่วมขัง	ดำเนินการก่อสร้างรางระบายน้ำคอนกรีตเสริมเหล็ก ( รูปตัวยู ) ชนิดไม่มีฝาปิด บ้านหนองช่วง หมู่ที่ ๑ ปริมาณงาน ขนาดปากรางกว้างเฉลี่ย ๑.๐๐ - ๑.๕๐ เมตร ลึกเฉลี่ย ๐.๘๐ - ๑.๒๐ เมตร ยาวรวม ๑๕๐.๐๐ เมตร สถานที่ก่อสร้าง บริเวณบ้านนางจันทร์เป็ง ปันสาร ถึงบ้านนายปวน นายโรง ตำบลแม่ลอย อำเภอกิ่ง จังหวัด เชียงราย งบประมาณ ๒,๕๐๐,๐๐๐ บาท	๐	๐	๐	๑,๕๐๐,๐๐๐	๑,๐๐๐,๐๐๐	ก่อสร้างรางระบายน้ำคอนกรีตเสริมเหล็ก ( รูปตัวยู ) ชนิดไม่มีฝาปิด ขนาดปากรางกว้างเฉลี่ย ๑.๐๐ - ๑.๕๐ เมตร ลึกเฉลี่ย ๐.๘๐ - ๑.๒๐ เมตร ยาวรวม ๑๕๐.๐๐ เมตร	สามารถแก้ไขปัญหาคความเดือดร้อนจากน้ำท่วมขังและป้องกันอุบัติเหตุในหมู่บ้าน	-กองช่าง อบต.แม่ลอย
๑๐.	ก่อสร้างถนนคอนกรีตเสริมเหล็ก บ้านหนองช่วง หมู่ที่ ๑ ตำบลแม่ลอย อำเภอกิ่ง จังหวัด เชียงราย	เพื่อให้มีถนนที่ได้มาตรฐานสำหรับการสัญจรไปมาและการขนส่งพืชผลทางการเกษตร	ดำเนินการก่อสร้างถนนคอนกรีตเสริมเหล็ก บ้านหนองช่วง หมู่ที่ ๑ ปริมาณงาน ขนาดกว้าง ๔.๐๐ เมตร ยาว ๑๐๐.๐๐ เมตร หนา ๐.๑๕ เมตร สถานที่ก่อสร้าง บริเวณบ้านนายสะอาด รูปกลม ตำบลแม่ลอย อำเภอกิ่ง จังหวัด เชียงราย งบประมาณ ๒๖๐,๐๐๐ บาท	๐	๐	๐	๐	๒๖๐,๐๐๐	ก่อสร้างถนนคอนกรีตเสริมเหล็ก ขนาดกว้าง ๔.๐๐ เมตร ยาว ๑๐๐.๐๐ เมตร หนา ๐.๑๕ เมตร	ประชาชนได้รับความสะดวกสบายในการเดินทางและการขนส่งพืชผลทางการเกษตร	-กองช่าง อบต.แม่ลอย



ที่	โครงการ	วัตถุประสงค์	เป้าหมาย (ผลผลิตของโครงการ)	งบประมาณ					ตัวชี้วัด (KPI)	ผลที่คาดว่าจะได้รับ	หน่วยงาน รับผิดชอบหลัก
				๒๕๖๖ (บาท)	๒๕๖๗ (บาท)	๒๕๖๘ (บาท)	๒๕๖๙ (บาท)	๒๕๗๐ (บาท)			
๑๑.	ก่อสร้างรางระบายน้ำคอนกรีตเสริมเหล็ก ( รูปตัวยู ) ชนิดมีฝาปิด บ้านเกียงดอย หมู่ที่ ๒ ตำบลแม่ลอย อำเภอเทิง จังหวัด เชียงราย	เพื่อป้องกันอุบัติเหตุและแก้ไขปัญหาน้ำท่วมขัง	ดำเนินการก่อสร้างรางระบายน้ำคอนกรีตเสริมเหล็ก ( รูปตัวยู ) ชนิดมีฝาปิด บ้านเกียงดอย หมู่ที่ ๒ ปริมาณงาน ขนาดปากรางกว้างเฉลี่ย ๐.๒๐ - ๐.๕๐ เมตร ลึกเฉลี่ย ๐.๒๐ - ๐.๕๐ เมตร ยาวรวม ๓๔๔.๐๐ เมตร สถานที่ก่อสร้าง บริเวณบ้านนายธนู เชื้อนศิริ ถึง บ้านนางผัดกันต๊ะยา ตำบลแม่ลอย อำเภอเทิง จังหวัด เชียงราย งบประมาณ ๑,๕๐๐,๐๐๐ บาท	๕๐๐,๐๐๐	๕๐๐,๐๐๐	๕๐๐,๐๐๐	๐	๐	ก่อสร้างรางระบายน้ำคอนกรีตเสริมเหล็ก ( รูปตัวยู ) ชนิดมีฝาปิด ขนาดปากรางกว้างเฉลี่ย ๐.๒๐ - ๐.๕๐ เมตร ลึกเฉลี่ย ๐.๒๐ - ๐.๕๐ เมตร ยาวรวม ๓๔๔.๐๐ เมตร	สามารถแก้ไขปัญหาความเดือดร้อนจากน้ำท่วมขังและป้องกันอุบัติเหตุในหมู่บ้าน	- กองช่าง อบต.แม่ลอย
๑๒.	ปรับปรุงถนนเพื่อการเกษตรผิวจราจรหินคลุกสายม่อนกำพริ้า บ้านเกียงดอย หมู่ที่ ๒ ตำบลแม่ลอย อำเภอเทิง จังหวัด เชียงราย	เพื่อให้มีถนนที่ได้มาตรฐานสำหรับการสัญจรไปมาและการขนส่งพืชผลทางการเกษตร	ดำเนินการปรับปรุงถนนเพื่อการเกษตรผิวจราจรหินคลุกสายม่อนกำพริ้า บ้านเกียงดอย หมู่ที่ ๒ ปริมาณงาน ขนาดกว้าง ๔.๐๐ - ๖.๐๐ เมตร หนาเฉลี่ย ๐.๐๕ - ๐.๒๐ เมตร ยาวรวม ๓,๕๐๐.๐๐ เมตร สถานที่ก่อสร้าง บริเวณถนนการเกษตรสายม่อนกำพริ้า ถึง สายเหล่าน้ำจำ บ้านเกียงดอย หมู่ที่ ๒ ตำบลแม่ลอย อำเภอเทิง จังหวัด เชียงราย	๑,๐๐๐,๐๐๐	๑,๐๐๐,๐๐๐	๑,๐๐๐,๐๐๐	๑,๐๐๐,๐๐๐	๑,๐๐๐,๐๐๐	ปรับปรุงถนนเพื่อการเกษตรผิวจราจรหินคลุกสายม่อนกำพริ้า ขนาดกว้าง ๔.๐๐ - ๖.๐๐ เมตร หนาเฉลี่ย ๐.๐๕ - ๐.๒๐ เมตร ยาวรวม ๓,๕๐๐.๐๐ เมตร	ประชาชนได้รับความสะดวกสบายในการเดินทางและการขนส่งพืชผลทางการเกษตร	-กองช่าง อบต.แม่ลอย

ที่	โครงการ	วัตถุประสงค์	เป้าหมาย (ผลผลิตของโครงการ)	งบประมาณ					ตัวชี้วัด (KPI)	ผลที่คาดว่าจะได้รับ	หน่วยงาน รับผิดชอบ หลัก
				๒๕๖๖ (บาท)	๒๕๖๗ (บาท)	๒๕๖๘ (บาท)	๒๕๖๙ (บาท)	๒๕๗๐ (บาท)			
			เขียนรายงบประมาณ ๕,๐๐๐,๐๐๐ บาท								
๑๓.	ก่อสร้างรางระบาย น้ำคอนกรีตเสริม เหล็ก ( รูปตัวยู ) ชนิดมีฝาปิด บ้าน เกียจคอย หมู่ที่ ๒ ตำบลแม่ลอย อำเภอก เทิง จังหวัด เชียงราย	เพื่อป้องกัน อุบัติเหตุและแก้ไข ปัญหาน้ำท่วมขัง	ดำเนินการก่อสร้างราง ระบายน้ำคอนกรีตเสริม เหล็ก ( รูปตัวยู ) ชนิดมีฝา ปิด บ้านเกียจคอย หมู่ที่ ๒ ปริมาณงาน ขนาดปากราง กว้างเฉลี่ย ๐.๒๐ -๐.๕๐ เมตร ลึกเฉลี่ย ๐.๒๐ - ๐.๕๐ เมตร ยาวรวม ๓๓๕.๐๐ เมตร สถานที่ ก่อสร้าง บริเวณบ้านนาย สายวรรณ ไซ ถึง บ้าน เลื่อน ตะวงค์ชัย บ้าน เกียจคอย หมู่ที่ ๒ ตำบล แม่ลอย อำเภอกเทิง จังหวัด เชียงรายงบประมาณ ๑,๔๗๐,๐๐๐บาท	๐	๕๐๐,๐๐๐	๕๐๐,๐๐๐	๔๗๐,๐๐๐	๐	ก่อสร้างรางระบายน้ำ คอนกรีตเสริมเหล็ก ( รูปตัวยู ) ชนิดมีฝาปิด ขนาดปากรางกว้างเฉลี่ย ๐.๒๐ -๐.๕๐ เมตร ลึก เฉลี่ย ๐.๒๐ - ๐.๕๐ เมตร ยาวรวม ๓๓๕.๐๐ เมตร	สามารถแก้ไขปัญหา ความเดือดร้อนจาก น้ำท่วมขัง และป้องกันอุบัติเหตุ ในหมู่บ้าน	- กองช่าง อบต.แม่ลอย

ที่	โครงการ	วัตถุประสงค์	เป้าหมาย (ผลผลิตของโครงการ)	งบประมาณ					ตัวชี้วัด (KPI)	ผลที่คาดว่าจะได้รับ	หน่วยงาน รับผิดชอบหลัก
				๒๕๖๖ (บาท)	๒๕๖๗ (บาท)	๒๕๖๘ (บาท)	๒๕๖๙ (บาท)	๒๕๗๐ (บาท)			
๑๔.	ก่อสร้างรางระบายน้ำคอนกรีตเสริมเหล็ก ( รูปตัวยู ) ชนิดมีฝาปิด บ้านเกียงคอย หมู่ที่ ๒ ตำบลแม่ลอย อำเภอเทิง จังหวัด เชียงราย	เพื่อป้องกันอุบัติเหตุและแก้ไขปัญหาน้ำท่วมขัง	ดำเนินการก่อสร้างรางระบายน้ำคอนกรีตเสริมเหล็ก ( รูปตัวยู ) ชนิดมีฝาปิด บ้านเกียงคอย หมู่ที่ ๒ ปริมาณงาน ขนาดปากรางกว้างเฉลี่ย ๐.๒๐ -๐.๕๐ เมตร ลึกเฉลี่ย ๐.๒๐ - ๐.๕๐ เมตร ยาวรวม ๑๐๕.๐๐ เมตร สถานที่ก่อสร้าง บริเวณสวนนายจันทร์ วงศ์อารินทร์ ถึง บริเวณสวนนายสุเทพ อุปการคำ ตำบลแม่ลอย อำเภอเทิง จังหวัด เชียงราย งบประมาณ ๔๗๐,๐๐๐ บาท	๐	๔๗๐,๐๐๐	๐	๐	๐	ก่อสร้างรางระบายน้ำคอนกรีตเสริมเหล็ก ( รูปตัวยู ) ชนิดมีฝาปิด ขนาดปากรางกว้างเฉลี่ย ๐.๒๐ -๐.๕๐ เมตร ลึกเฉลี่ย ๐.๒๐ - ๐.๕๐ เมตร ยาวรวม ๑๐๕.๐๐ เมตร	สามารถแก้ไขปัญหาคความเดือดร้อนจากน้ำท่วมขังและป้องกันอุบัติเหตุในหมู่บ้าน	- กองช่าง อบต.แม่ลอย
๑๕.	ก่อสร้างรางระบายน้ำคอนกรีตเสริมเหล็ก ( รูปตัวยู ) ชนิดมีฝาปิด บ้านเกียงคอย หมู่ที่ ๒ ตำบลแม่ลอย อำเภอเทิง จังหวัด เชียงราย	เพื่อป้องกันอุบัติเหตุและแก้ไขปัญหาน้ำท่วมขัง	ดำเนินการก่อสร้างรางระบายน้ำคอนกรีตเสริมเหล็ก ( รูปตัวยู ) ชนิดมีฝาปิด บ้านเกียงคอย หมู่ที่ ๒ ปริมาณงาน ขนาดปากรางกว้างเฉลี่ย ๐.๒๐ -๐.๕๐ เมตร ลึกเฉลี่ย ๐.๒๐ - ๐.๕๐ เมตร ยาวรวม ๑๗๐.๐๐ เมตร สถานที่ก่อสร้าง บริเวณบ้านนายชัยยุทธ จันทร์เทพ ถึง บ้านนายสมัย สงบ ตำบลแม่	๐	๐	๕๐๐,๐๐๐	๒๕๐,๐๐๐	๐	ก่อสร้างรางระบายน้ำคอนกรีตเสริมเหล็ก ( รูปตัวยู ) ชนิดมีฝาปิด ขนาดปากรางกว้างเฉลี่ย ๐.๒๐ -๐.๕๐ เมตร ลึกเฉลี่ย ๐.๒๐ - ๐.๕๐ เมตร ยาวรวม ๑๗๐.๐๐ เมตร	สามารถแก้ไขปัญหาคความเดือดร้อนจากน้ำท่วมขังและป้องกันอุบัติเหตุในหมู่บ้าน	- กองช่าง อบต.แม่ลอย

ที่	โครงการ	วัตถุประสงค์	เป้าหมาย (ผลผลิตของโครงการ)	งบประมาณ					ตัวชี้วัด (KPI)	ผลที่คาดว่าจะได้รับ	หน่วยงาน รับผิดชอบ หลัก
				๒๕๖๖ (บาท)	๒๕๖๗ (บาท)	๒๕๖๘ (บาท)	๒๕๖๙ (บาท)	๒๕๗๐ (บาท)			
			ลอย อำเภอเทิง จังหวัด เชียงราย งบประมาณ ๗๕๐,๐๐๐บาท								
๑๖.	ปรับปรุงถนนเพื่อ การเกษตรผิวจราจร หินคลุกสายห้วยฝาย บ้านเกียงดอย หมู่ที่ 2 ตำบลแม่ลอย อำเภอเทิง จังหวัด เชียงราย	เพื่อให้มีถนนที่ได้ มาตรฐานสำหรับ การสัญจรไปมา และการขนส่ง ที่ขผลทางการ เกษตร	ดำเนินการปรับปรุงถนนเพื่อ การเกษตรผิวจราจรหินคลุก สายห้วยฝาย บ้านเกียงดอย หมู่ที่ 2 ปริมาณงาน ขนาด กว้าง ๒.๐๐ - ๖.๐๐ เมตร หนาเฉลี่ย ๐.๐๕ - ๐.๒๐ เมตร ยาวรวม ๑,๕๐๐.๐๐ เมตร สถานที่ ก่อสร้าง บริเวณสายห้วย ฝาย บริเวณพระธาตุช้าง น้อย ถึงที่นา นายห้วง วงค์ แก้ว ตำบลแม่ลอย อำเภอ เทิง จังหวัดเชียงราย งบประมาณ๔๕๐,๐๐๐ บาท	๐	๐	๔๕๐,๐๐๐	๐	๐	ปรับปรุงถนนเพื่อ การเกษตรผิวจราจรหิน คลุกสายห้วยฝาย ขนาด กว้าง ๒.๐๐ - ๖.๐๐ เมตร หนาเฉลี่ย ๐.๐๕ - ๐.๒๐ เมตร ยาวรวม ๑,๕๐๐.๐๐ เมตร	ประชาชนได้รับความ สะดวกสบายในการ เดินทางและการ ขนส่งที่ขผลทางการ เกษตร	-กองช่าง อบต.แม่ลอย
๑๗.	ก่อสร้างรางระบาย น้ำคอนกรีตเสริม เหล็ก ( รูปตัวยู ) ชนิดมีฝาปิด บ้าน เกียงดอย หมู่ที่ ๒ ตำบลแม่ลอย อำเภอ เทิง จังหวัด เชียงราย	เพื่อป้องกัน อุบัติเหตุและแก้ไข ปัญหาน้ำท่วมขัง	ดำเนินการก่อสร้างราง ระบายน้ำคอนกรีตเสริม เหล็ก ( รูปตัวยู ) ชนิดมีฝา ปิด บ้านเกียงดอย หมู่ที่ ๒ ปริมาณงาน ขนาดปากราง กว้างเฉลี่ย ๐.๒๐ -๐.๕๐ เมตร ลึกเฉลี่ย ๐.๒๐ - ๐.๕๐ เมตร ยาวรวม	๐	๐	๐	๑,๐๐๐,๐๐๐	๗๐๐,๐๐๐	ก่อสร้างรางระบายน้ำ คอนกรีตเสริมเหล็ก ( รูป ตัวยู ) ชนิดมีฝาปิดขนาด ปากรางกว้างเฉลี่ย ๐.๒๐ -๐.๕๐ เมตร ลึกเฉลี่ย ๐.๒๐ - ๐.๕๐ เมตร ยาว รวม ๓๙๐.๐๐	สามารถแก้ไขปัญหา ความเดือดร้อนจาก น้ำท่วมขัง และป้องกันอุบัติเหตุ ในหมู่บ้าน	- กองช่าง อบต.แม่ลอย

ที่	โครงการ	วัตถุประสงค์	เป้าหมาย (ผลผลิตของโครงการ)	งบประมาณ					ตัวชี้วัด (KPI)	ผลที่คาดว่าจะได้รับ	หน่วยงาน รับผิดชอบ หลัก
				๒๕๖๖ (บาท)	๒๕๖๗ (บาท)	๒๕๖๘ (บาท)	๒๕๖๙ (บาท)	๒๕๗๐ (บาท)			
			๓๙๐.๐๐ เมตร สถานที่ก่อสร้าง บริเวณบ้านนายสมบัติ สุต๊ะวงศ์ ถึง บ้านนายสน คุณาแปง ตำบลแม่ลอย อำเภอเทิง จังหวัดเชียงราย งบประมาณ ๑,๗๐๐,๐๐๐ บาท								
๑๘.	ปรับปรุงต่อเติมอาคารเก็บของหมู่บ้าน บ้านเกียงคอย หมู่ที่ ๒ ตำบลแม่ลอย อำเภอเทิง จังหวัดเชียงราย	เพื่อปรับปรุงต่อเติมอาคารเก็บของหมู่บ้าน บ้านเกียงคอย หมู่ที่ ๒	ดำเนินการปรับปรุงต่อเติมอาคารเก็บของหมู่บ้าน บ้านเกียงคอย หมู่ที่ ๒ ปริมาณงาน ขนาดกว้าง ๗.๐๐ เมตร ยาว ๑๔.๐๐ เมตร สถานที่ก่อสร้างอาคารเก็บของหมู่บ้าน บ้านเกียงคอย หมู่ที่ ๒ ตำบลแม่ลอย อำเภอเทิง จังหวัดเชียงราย งบประมาณ ๕๐๐,๐๐๐ บาท	๐	๐	๐	๕๐๐,๐๐๐	๐	ปรับปรุงต่อเติมอาคารเก็บของหมู่บ้าน ขนาดกว้าง ๗.๐๐ เมตร ยาว ๑๔.๐๐ เมตร	มีอาคารเก็บของหมู่บ้าน บ้านเกียงคอย หมู่ที่ ๒ ที่ได้มาตรฐาน มั่นคง แข็งแรง	- กองช่าง อบต.แม่ลอย
๑๙.	ก่อสร้างรางระบายน้ำคอนกรีตเสริมเหล็ก (รูปตัวยู) ชนิดมีฝาปิด บ้านเกียงคอย หมู่ที่ ๒ ตำบลแม่ลอย อำเภอเทิง จังหวัดเชียงราย	เพื่อป้องกันอุบัติเหตุและแก้ไขปัญหาน้ำท่วมขัง	ดำเนินการก่อสร้างรางระบายน้ำคอนกรีตเสริมเหล็ก (รูปตัวยู) ชนิดมีฝาปิด บ้านเกียงคอย หมู่ที่ ๒ ปริมาณงาน ขนาดปากรางกว้างเฉลี่ย ๐.๒๐ - ๐.๕๐ เมตร ลึกเฉลี่ย ๐.๒๐ - ๐.๕๐ เมตร ยาวรวม ๑๐๐.๐๐ เมตรสถานที่	๐	๐	๐	๐	๔๕๐,๐๐๐	ก่อสร้างรางระบายน้ำคอนกรีตเสริมเหล็ก (รูปตัวยู) ชนิดมีฝาปิด ขนาดปากรางกว้างเฉลี่ย ๐.๒๐ - ๐.๕๐ เมตร ลึกเฉลี่ย ๐.๒๐ - ๐.๕๐ เมตร ยาวรวม ๑๐๐.๐๐ เมตร	สามารถแก้ไขปัญหาคความเดือดร้อนจากน้ำท่วมขัง และป้องกันอุบัติเหตุในหมู่บ้าน	- กองช่าง อบต.แม่ลอย

ที่	โครงการ	วัตถุประสงค์	เป้าหมาย (ผลผลิตของโครงการ)	งบประมาณ					ตัวชี้วัด (KPI)	ผลที่คาดว่าจะได้รับ	หน่วยงาน รับผิดชอบ หลัก
				๒๕๖๖ (บาท)	๒๕๖๗ (บาท)	๒๕๖๘ (บาท)	๒๕๖๙ (บาท)	๒๕๗๐ (บาท)			
			ก่อสร้าง อาคาร อเนกประสงค์หมู่บ้านเคียง ดอย หมู่ที่ ๒ ถึง บ้านนาย อิน ปัญญาดี ตำบลแม่ลอย อำเภอเทิง จังหวัดเชียงราย งบประมาณ ๔๕๐,๐๐๐ บาท								
๒๐.	ก่อสร้างรางระบาย น้ำคอนกรีตเสริม เหล็ก ( รูปตัวยู ) ชนิดมีฝาปิด บ้าน เคียงดอย หมู่ที่ ๒ ตำบลแม่ลอย อำเภอ เทิง จังหวัด เชียงราย	เพื่อป้องกัน อุบัติเหตุและแก้ไข ปัญหาน้ำท่วมขัง	ดำเนินการก่อสร้างราง ระบายน้ำคอนกรีตเสริม เหล็ก ( รูปตัวยู ) ชนิดมีฝา ปิด บ้านเคียงดอย หมู่ที่ ๒ ปริมาณงาน ขนาดปากราง กว้างเฉลี่ย ๐.๒๐ -๐.๕๐ เมตร ลึกเฉลี่ย ๐.๒๐ - ๐.๕๐ เมตร ยาวรวม ๑๐๕.๐๐ เมตร สถานที่ ก่อสร้าง บริเวณซอย ที่นา นายประดิษฐ์ จันธิมา ถึง สวนนางขันคำ ปูชัย ตำบล แม่ลอย อำเภอเทิง จังหวัด เชียงราย งบประมาณ ๔๗๐,๐๐๐ บาท	๐	๐	๐	๐	๔๗๐,๐๐๐	ก่อสร้างรางระบายน้ำ คอนกรีตเสริมเหล็ก ( รูป ตัวยู ) ชนิดมีฝาปิดขนาด ปากกว้างเฉลี่ย ๐.๒๐ -๐.๕๐ เมตร ลึกเฉลี่ย ๐.๒๐ - ๐.๕๐ เมตร ยาว รวม ๑๐๕.๐๐ เมตร	สามารถแก้ไขปัญหา ความเดือดร้อนจาก น้ำท่วมขัง และป้องกันอุบัติเหตุ ในหมู่บ้าน	- กองช่าง อบต.แม่ลอย
๒๑.	ก่อสร้างรางระบาย น้ำคอนกรีตเสริม เหล็ก ( รูปตัวยู ) ชนิดมีฝาปิด บ้าน เคียงกลุ่ม หมู่ที่ ๓ ตำบลแม่ลอย อำเภอ	เพื่อป้องกัน อุบัติเหตุและแก้ไข ปัญหาน้ำท่วมขัง	ดำเนินการก่อสร้างราง ระบายน้ำคอนกรีตเสริม เหล็ก ( รูปตัวยู ) ชนิดมีฝา ปิด บ้านเคียงกลุ่ม หมู่ที่ ๓ ปริมาณงาน ขนาดปากรางที่ กว้างเฉลี่ย ๐.๒๐ -๐.๕๐	๕๐๐,๐๐๐	๓๘๐,๐๐๐	๐	๐	๐	ดำเนินการก่อสร้างราง ระบายน้ำคอนกรีตเสริม เหล็ก ( รูปตัวยู ) ชนิดมี ฝาปิดขนาดปากกว้าง เฉลี่ย ๐.๒๐ -๐.๕๐ เมตร ลึกเฉลี่ย ๐.๒๐ -	สามารถแก้ไขปัญหา ความเดือดร้อนจาก น้ำท่วมขัง และป้องกันอุบัติเหตุ ในหมู่บ้าน	- กองช่าง อบต.แม่ลอย

ที่	โครงการ	วัตถุประสงค์	เป้าหมาย (ผลผลิตของโครงการ)	งบประมาณ					ตัวชี้วัด (KPI)	ผลที่คาดว่าจะได้รับ	หน่วยงาน รับผิดชอบ หลัก
				๒๕๖๖ (บาท)	๒๕๖๗ (บาท)	๒๕๖๘ (บาท)	๒๕๖๙ (บาท)	๒๕๗๐ (บาท)			
	เทิง จังหวัด เชียงราย		เมตร ลีกลี้อย ๐.๒๐ - ๐.๕๐ เมตร ยาวรวม ๒๐๐.๐๐ เมตร สถานที่ ก่อสร้าง บริเวณหอประชุม ถึง บ้านนายปี ปัญญาหล้า ตำบลแม่ลอย อำเภอเทิง จังหวัดเชียงราย งบประมาณ ๘๘๐,๐๐๐ บาท						๐.๕๐ เมตร ยาวรวม ๒๐๐.๐๐ เมตร		
๒๒.	ก่อสร้างรางระบาย น้ำคอนกรีตเสริม เหล็ก ( รูปตัวยู ) ชนิดมีฝาปิด บ้าน เกียงลุ่ม หมู่ที่ ๓ ตำบลแม่ลอย อำเภอ เทิง จังหวัด เชียงราย	เพื่อป้องกัน อุบัติเหตุและแก้ไข ปัญหาน้ำท่วมขัง	ดำเนินการก่อสร้างราง ระบายน้ำคอนกรีตเสริม เหล็ก ( รูปตัวยู ) ชนิดมีฝา ปิด บ้านเกียงลุ่ม หมู่ที่ ๓ ปริมาณงาน จุดที่ ๑ ขนาด ปากรางกว้างเฉลี่ย ๐.๒๐ - ๐.๕๐ เมตร ลีกลี้อย ๐.๒๐ - ๐.๕๐ เมตร ยาว รวม ๖๐.๐๐ จุดที่ ๒ ขนาดปากรางกว้างเฉลี่ย ๐.๒๐ -๐.๕๐ เมตร ลีกลี้อย ๐.๒๐ - ๐.๕๐ เมตร ยาวรวม ๙๐.๐๐ เมตร สถานที่ก่อสร้าง จุด ที่ ๑ บริเวณ ซอย ๖ บ้าน นายเทพ ทำว่อง ถึง บ้าน นายมาก จักขมหวด จุดที่ ๒ บริเวณบ้านนายเทพ ทำ ว่อง ถึง บ้านนายมาก จัก	๕๐๐,๐๐๐	๑๖๐,๐๐๐	๐	๐	๐	ก่อสร้างรางระบายน้ำ คอนกรีตเสริมเหล็ก ( รูป ตัวยู ) ชนิดมีฝาปิด จุดที่ ๑ ขนาดปากรางกว้าง เฉลี่ย ๐.๒๐ -๐.๕๐ เมตร ลีกลี้อย ๐.๒๐ - ๐.๕๐ เมตร ยาวรวม ๖๐.๐๐ เมตร จุดที่ ๒ ขนาดปากรางกว้างเฉลี่ย ๐.๒๐ -๐.๕๐ เมตร ลีกลี้อย ๐.๒๐ - ๐.๕๐ เมตร ยาวรวม ๙๐.๐๐ เมตร	สามารถแก้ไขปัญหา ความเดือดร้อนจาก น้ำท่วมขัง และป้องกันอุบัติเหตุ ในหมู่บ้าน	- กองช่าง อบต.แม่ลอย

ที่	โครงการ	วัตถุประสงค์	เป้าหมาย (ผลผลิตของโครงการ)	งบประมาณ					ตัวชี้วัด (KPI)	ผลที่คาดว่าจะได้รับ	หน่วยงาน รับผิดชอบ หลัก
				๒๕๖๖ (บาท)	๒๕๖๗ (บาท)	๒๕๖๘ (บาท)	๒๕๖๙ (บาท)	๒๕๗๐ (บาท)			
			หมวด ตำบลแม่ลอย อำเภอ เทิง จังหวัดเชียงราย งบประมาณ ๖๖๐,๐๐๐ บาท								
๒๓.	วางท่อระบายน้ำ คอนกรีตพร้อมบ่อ พัก บ้านเกียงลุ่ม หมู่ที่ ๓ ตำบลแม่ ลอย อำเภอเทิง จังหวัดเชียงราย	เพื่อป้องกัน อุบัติเหตุและแก้ไข ปัญหาน้ำท่วมขัง	ดำเนินการวางท่อระบายน้ำ คอนกรีตพร้อมบ่อพัก บ้าน เกียงลุ่ม หมู่ที่ 3 ปริมาณ งาน วางท่อขนาด ศก. ๐.๔๐ - ๐.๘๐ เมตร ยาว รวม ๕๐.๐๐ เมตรสถานที่ ก่อสร้าง บริเวณบ้านนาย บุญธรรม คำกำยาน ถึง บ้านนายสมพงษ์ แงหมื่น ตำบลแม่ลอย อำเภอเทิง จังหวัดเชียงรายงบประมาณ ๓๕๐,๐๐๐ บาท	๓๕๐,๐๐๐	๐	๐	๐	๐	วางท่อระบายน้ำคอนกรีต พร้อมบ่อพักวางท่อขนาด ศก. ๐.๔๐ - ๐.๘๐ เมตร ยาวรวม ๕๐.๐๐ เมตร	สามารถแก้ไขปัญหา ความเดือดร้อนจาก น้ำท่วมขัง และป้องกันอุบัติเหตุ ในหมู่บ้าน	- กองช่าง อบต.แม่ลอย
๒๔.	ก่อสร้างถนน คอนกรีตเสริมเหล็ก บ้านเกียงลุ่ม หมู่ที่ ๓ ตำบลแม่ลอย อำเภอเทิง จังหวัด เชียงราย	เพื่อให้มีถนนที่ได้ มาตรฐานสำหรับ การสัญจรไปมา และการขนส่ง พืชผลทางการ เกษตร	ดำเนินการก่อสร้างถนน คอนกรีตเสริมเหล็ก บ้าน เกียงลุ่ม หมู่ที่ ๓ ปริมาณ งาน ขนาดกว้าง ๔.๐๐ เมตร ยาว ๒๐๐.๐๐ เมตร หนา ๐.๑๕ เมตร สถานที่ก่อสร้าง บริเวณบ้าน นายจักร มาฟอง ถึง บ้าน นายคำ พรมตัน ตำบลแม่ ลอย อำเภอเทิง จังหวัด เชียงราย งบประมาณ	๐	๕๒๐,๐๐๐	๐	๐	๐	ก่อสร้างถนนคอนกรีต เสริมเหล็กขนาดกว้าง ๔.๐๐ เมตร ยาว ๒๐๐.๐๐ เมตร หนา ๐.๑๕ เมตร	ประชาชนได้รับความ สะดวกสบายในการ เดินทางและการ ขนส่งพืชผลทางการ เกษตร	- กองช่าง อบต.แม่ลอย



ที่	โครงการ	วัตถุประสงค์	เป้าหมาย (ผลผลิตของโครงการ)	งบประมาณ					ตัวชี้วัด (KPI)	ผลที่คาดว่าจะได้รับ	หน่วยงาน รับผิดชอบหลัก
				๒๕๖๖ (บาท)	๒๕๖๗ (บาท)	๒๕๖๘ (บาท)	๒๕๖๙ (บาท)	๒๕๗๐ (บาท)			
			๕๒๐,๐๐๐บาท								
๒๕.	ก่อสร้างถนนคอนกรีตเสริมเหล็กบ้านเกียจุ่ม หมู่ที่ ๓ ตำบลแม่ลอย อำเภอกะเทิง จังหวัดเชียงราย	เพื่อให้มีถนนที่ได้มาตรฐานสำหรับการสัญจรไปมา และการขนส่งพืชผลทางการเกษตร	ดำเนินการก่อสร้างถนนคอนกรีตเสริมเหล็ก บ้านเกียจุ่ม หมู่ที่ ๓ ปริมาณงาน ขนาดกว้าง ๒.๐๐ - ๔.๐๐ เมตร ยาว ๑๒๐.๐๐ เมตร หนา ๐.๑๕ เมตร สถานที่ก่อสร้าง บริเวณบ้านนายสมบุญ เชียงสุทธิ ถึง บ้านนายทัศน ฝ้ายชัย ตำบลแม่ลอย อำเภอกะเทิง จังหวัดเชียงรายงบประมาณ ๓๒๐,๐๐๐บาท	๐	๓๒๐,๐๐๐	๐	๐	๐	ก่อสร้างถนนคอนกรีตเสริมเหล็ก ขนาดกว้าง ๒.๐๐ - ๔.๐๐ เมตร ยาว ๑๒๐.๐๐ เมตร หนา ๐.๑๕ เมตร	ประชาชนได้รับความสะดวกสบายในการเดินทางและการขนส่งพืชผลทางการเกษตร	- กองช่าง อบต.แม่ลอย
๒๖.	ก่อสร้างรางระบายน้ำคอนกรีตเสริมเหล็ก ( รูปตัวยู ) ชนิดมีฝาปิด บ้านเกียจุ่ม หมู่ที่ ๓ ตำบลแม่ลอย อำเภอกะเทิง จังหวัดเชียงราย	เพื่อป้องกันอุบัติเหตุและแก้ไขปัญหาน้ำท่วมขัง	ดำเนินการก่อสร้างรางระบายน้ำคอนกรีตเสริมเหล็ก ( รูปตัวยู ) ชนิดมีฝาปิด บ้านเกียจุ่ม หมู่ที่ ๓ ปริมาณงาน ขนาดปากรางกว้างเฉลี่ย ๐.๒๐ - ๐.๕๐ เมตร ลึกเฉลี่ย ๐.๒๐ - ๐.๕๐ เมตร ยาวรวม ๘๐.๐๐ เมตร สถานที่ก่อสร้าง บริเวณบ้านนายทองสุข กาไชย ถึง บ้านนายตัน มาฟอง ตำบลแม่	๐	๓๕๐,๐๐๐	๐	๐	๐	ก่อสร้างรางระบายน้ำคอนกรีตเสริมเหล็ก ( รูปตัวยู ) ชนิดมีฝาปิดขนาดปากรางกว้างเฉลี่ย ๐.๒๐ - ๐.๕๐ เมตร ลึกเฉลี่ย ๐.๒๐ - ๐.๕๐ เมตร ยาวรวม ๘๐.๐๐ เมตร	สามารถแก้ไขปัญหาคความเดือดร้อนจากน้ำท่วมขัง และป้องกันอุบัติเหตุในหมู่บ้าน	-กองช่าง อบต.แม่ลอย

ที่	โครงการ	วัตถุประสงค์	เป้าหมาย (ผลผลิตของโครงการ)	งบประมาณ					ตัวชี้วัด (KPI)	ผลที่คาดว่าจะได้รับ	หน่วยงาน รับผิดชอบ หลัก
				๒๕๖๖ (บาท)	๒๕๖๗ (บาท)	๒๕๖๘ (บาท)	๒๕๖๙ (บาท)	๒๕๗๐ (บาท)			
			ลดย อำเภอเทิง จังหวัด เชียงราย งบประมาณ ๓๕๐,๐๐๐บาท								
๒๗.	ก่อสร้างรางระบาย น้ำคอนกรีตเสริม เหล็ก ( รูปตัวยู ) ชนิดมีฝาปิด บ้าน เกียงลุ่ม หมู่ที่ ๓ ตำบลแม่ลอย อำเภอ เทิง จังหวัด เชียงราย	เพื่อป้องกัน อุบัติเหตุและแก้ไข ปัญหาน้ำท่วมขัง	ดำเนินการก่อสร้างราง ระบายน้ำคอนกรีตเสริม เหล็ก ( รูปตัวยู ) ชนิดมีฝา ปิด บ้านเกียงลุ่ม หมู่ที่ ๓ ปริมาณงาน ขนาดปากราง กว้างเฉลี่ย ๐.๒๐ -๐.๕๐ เมตร ลึกเฉลี่ย ๐.๒๐ - ๐.๕๐ เมตร ยาวรวม ๘๐.๐๐ เมตร สถานที่ ก่อสร้าง บริเวณบ้านนางศรี คำ แก้วศิริ ถึง บ้านนาย สมศักดิ์ คำน้ำสีตำบลแม่ ลอย อำเภอเทิง จังหวัด เชียงราย งบประมาณ ๓๕๐,๐๐๐บาท	๐	๓๕๐,๐๐๐	๐	๐	๐	ก่อสร้างรางระบายน้ำ คอนกรีตเสริมเหล็ก ( รูป ตัวยู ) ชนิดมีฝาปิดขนาด ปากรางกว้างเฉลี่ย ๐.๒๐ -๐.๕๐ เมตร ลึกเฉลี่ย ๐.๒๐ - ๐.๕๐ เมตร ยาว รวม ๘๐.๐๐ เมตร	สามารถแก้ไขปัญหา ความเดือดร้อนจาก น้ำท่วมขัง และป้องกันอุบัติเหตุ ในหมู่บ้าน	-กองช่าง อบต.แม่ลอย
๒๘.	ปรับปรุงถนนเพื่อ การเกษตรผิวจราจร หินคลุก บ้านเกียง ลุ่ม หมู่ที่ ๓ ตำบล แม่ลอย อำเภอเทิง จังหวัดเชียงราย	เพื่อให้มีถนนที่ได้ มาตรฐานสำหรับ การสัญจรไปมา และการขนส่ง ที่ขผลทางการ เกษตร	ดำเนินการปรับปรุงถนนเพื่อ การเกษตรผิวจราจรหินคลุก บ้านเกียงลุ่ม หมู่ที่ ๓ ปริมาณงาน จุดที่ ๑ ถนน สายห้วยปางอ้าย ขนาด กว้าง ๓.๐๐ - ๖.๐๐	๐	๕๐๐,๐๐๐	๔๙๐,๐๐๐	๐	๐	ปรับปรุงถนนเพื่อ การเกษตรผิวจราจรหิน คลุก จุดที่ ๑ ถนนสาย ห้วยปางอ้าย ขนาดกว้าง ๓.๐๐ - ๖.๐๐ เมตร หนาเฉลี่ย ๐.๐๕ -	ประชาชนได้รับความ สะดวกสบายในการ เดินทางและการ ขนส่งที่ขผลทางการ เกษตร	- กองช่าง อบต.แม่ลอย

ที่	โครงการ	วัตถุประสงค์	เป้าหมาย (ผลผลิตของโครงการ)	งบประมาณ					ตัวชี้วัด (KPI)	ผลที่คาดว่าจะได้รับ	หน่วยงาน รับผิดชอบ หลัก
				๒๕๖๖ (บาท)	๒๕๖๗ (บาท)	๒๕๖๘ (บาท)	๒๕๖๙ (บาท)	๒๕๗๐ (บาท)			
			<p>เมตร หนาเฉลี่ย ๐.๐๕ - ๐.๒๐ เมตร ยาวรวม ๒,๕๐๐.๐๐ เมตร จุดที่ ๒ ถนนสายห้วยปางก่อ ขนาดกว้าง ๓.๐๐ - ๖.๐๐ เมตร หนาเฉลี่ย ๐.๐๕ - ๐.๒๐ เมตร ยาวรวม ๑,๐๐๐.๐๐ เมตร จุดที่ ๓ ถนนสายห้วยขอนแก่น ขนาดกว้าง ๓.๐๐ - ๖.๐๐ เมตร หนาเฉลี่ย ๐.๐๕ - ๐.๒๐ เมตร ยาวรวม ๑,๐๐๐.๐๐ เมตร จุดที่ ๔ ถนนสายห้วยบอน ขนาดกว้าง ๓.๐๐ - ๖.๐๐ เมตร หนาเฉลี่ย ๐.๐๕ - ๐.๒๐ เมตร ยาวรวม ๑,๐๐๐.๐๐ เมตร สถานที่ก่อสร้าง บริเวณถนนสายห้วยปางอ้าย , ห้วยปางก่อ , ห้วยขอนแก่น , ห้วยบอน บ้านเกียงลุ่ม หมู่ที่ ๓ ตำบลแม่ลอย อำเภอเทิง จังหวัดเชียงราย</p> <p>งบประมาณ ๙๙๐,๐๐๐ บาท</p>						<p>๐.๒๐ เมตร ยาวรวม ๒,๕๐๐.๐๐ เมตร จุดที่ ๒ ถนนสายห้วยปางก่อ ขนาดกว้าง ๓.๐๐ - ๖.๐๐ เมตร หนาเฉลี่ย ๐.๐๕ - ๐.๒๐ เมตร ยาวรวม ๑,๐๐๐.๐๐ เมตร จุดที่ ๓ ถนนสายห้วยขอนแก่น ขนาดกว้าง ๓.๐๐ - ๖.๐๐ เมตร หนาเฉลี่ย ๐.๐๕ - ๐.๒๐ เมตร ยาวรวม ๑,๐๐๐.๐๐ เมตร จุดที่ ๔ ถนนสายห้วยบอน ขนาดกว้าง ๓.๐๐ - ๖.๐๐ เมตร หนาเฉลี่ย ๐.๐๕ - ๐.๒๐ เมตร ยาวรวม ๑,๐๐๐.๐๐ เมตร บริเวณถนนสายห้วยปางอ้าย , ห้วยปางก่อ , ห้วยขอนแก่น , ห้วยบอน</p>		

ที่	โครงการ	วัตถุประสงค์	เป้าหมาย (ผลผลิตของโครงการ)	งบประมาณ					ตัวชี้วัด (KPI)	ผลที่คาดว่าจะได้รับ	หน่วยงาน รับผิดชอบหลัก
				๒๕๖๖ (บาท)	๒๕๖๗ (บาท)	๒๕๖๘ (บาท)	๒๕๖๙ (บาท)	๒๕๗๐ (บาท)			
๒๙.	ก่อสร้างรางระบายน้ำคอนกรีตเสริมเหล็ก ( รูปตัวยู ) ชนิดมีฝาปิด บ้านเกียงลุ่ม หมู่ที่ ๓ ตำบลแม่ลอย อำเภอเทิง จังหวัด เชียงราย	เพื่อป้องกันอุบัติเหตุและแก้ไขปัญหาน้ำท่วมขัง	ดำเนินการก่อสร้างรางระบายน้ำคอนกรีตเสริมเหล็ก ( รูปตัวยู ) ชนิดมีฝาปิด บ้านเกียงลุ่ม หมู่ที่ ๓ ปริมาณงาน ขนาดปากรางกว้างเฉลี่ย ๐.๒๐ -๐.๕๐ เมตร ลึกเฉลี่ย ๐.๒๐ - ๐.๕๐ เมตร ยาวรวม ๘๐.๐๐ เมตร สถานที่ก่อสร้าง บริเวณบ้านนายวัลลพ อภิราช ถึง บ้านนายจันทิ๊บ คำก่ายาน ตำบลแม่ลอย อำเภอเทิง จังหวัด เชียงราย งบประมาณ ๓๗๐,๐๐๐ บาท	๐	๐	๓๗๐,๐๐๐	๐	๐	ก่อสร้างรางระบายน้ำคอนกรีตเสริมเหล็ก ( รูปตัวยู ) ชนิดมีฝาปิดขนาดปากรางกว้างเฉลี่ย ๐.๒๐ -๐.๕๐ เมตร ลึกเฉลี่ย ๐.๒๐ - ๐.๕๐ เมตร ยาวรวม ๘๐.๐๐ เมตร	สามารถแก้ไขปัญหาคความเดือดร้อนจากน้ำท่วมขังและป้องกันอุบัติเหตุในหมู่บ้าน	-กองช่าง อบต.แม่ลอย
๓๐.	วางท่อระบายน้ำคอนกรีต พร้อมบ่อพัก บ้านเกียงลุ่ม หมู่ที่ ๓ ตำบลแม่ลอย อำเภอเทิง จังหวัด เชียงราย	เพื่อป้องกันอุบัติเหตุและแก้ไขปัญหาน้ำท่วมขัง	ดำเนินการวางท่อระบายน้ำคอนกรีต พร้อมบ่อพัก บ้านเกียงลุ่ม หมู่ที่ ๓ ปริมาณงาน วางท่อขนาด ศก. ๐.๔๐ - ๑.๐๐ เมตร ยาวรวม ๘๐.๐๐ เมตร สถานที่ก่อสร้าง บริเวณบ้านนายเฉลิม ศิริ ถึง บ้านนายทินกร กิติโยธา ตำบลแม่ลอย อำเภอเทิง จังหวัด เชียงราย งบประมาณ ๓๖๐,๐๐๐ บาท	๐	๐	๓๖๐,๐๐๐	๐	๐	วางท่อระบายน้ำคอนกรีตพร้อมบ่อพัก ขนาด ศก. ๐.๔๐ - ๑.๐๐ เมตร ยาวรวม ๘๐.๐๐ เมตร	สามารถแก้ไขปัญหาคความเดือดร้อนจากน้ำท่วมขังและป้องกันอุบัติเหตุในหมู่บ้าน	-กองช่าง อบต.แม่ลอย

ที่	โครงการ	วัตถุประสงค์	เป้าหมาย (ผลผลิตของโครงการ)	งบประมาณ					ตัวชี้วัด (KPI)	ผลที่คาดว่าจะได้รับ	หน่วยงาน รับผิดชอบ หลัก
				๒๕๖๖ (บาท)	๒๕๖๗ (บาท)	๒๕๖๘ (บาท)	๒๕๖๙ (บาท)	๒๕๗๐ (บาท)			
๓๑.	ก่อสร้างรางระบายน้ำคอนกรีตเสริมเหล็ก ( รูปตัวยู ) ชนิดมีฝาปิด บ้านเกียะกลุ่ม หมู่ที่ ๓ ตำบลแม่ลอย อำเภอเทิง จังหวัด เชียงราย	เพื่อป้องกันอุบัติเหตุและแก้ไขปัญหาน้ำท่วมขัง	ดำเนินการก่อสร้างรางระบายน้ำคอนกรีตเสริมเหล็ก ( รูปตัวยู ) ชนิดมีฝาปิด บ้านเกียะกลุ่ม หมู่ที่ ๓ ปริมาณงาน ขนาดปากราง กว้างเฉลี่ย ๐.๒๐ - ๐.๕๐ เมตร ลึกเฉลี่ย ๐.๒๐ - ๐.๕๐ เมตร ยาวรวม ๑๘๐.๐๐ เมตร สถานที่ก่อสร้าง บริเวณบ้านนางฟอง พรหมตัน ถึง บ้านหอประชุมหมู่บ้าน บ้านเกียะกลุ่ม ตำบลแม่ลอย อำเภอเทิง จังหวัด เชียงราย งบประมาณ ๘๐๐,๐๐๐ บาท	๐	๐	๕๐๐,๐๐๐	๓๐๐,๐๐๐	๐	ก่อสร้างรางระบายน้ำคอนกรีตเสริมเหล็ก ( รูปตัวยู ) ชนิดมีฝาปิดขนาดปากรางกว้างเฉลี่ย ๐.๒๐ - ๐.๕๐ เมตร ลึกเฉลี่ย ๐.๒๐ - ๐.๕๐ เมตร ยาวรวม ๑๘๐.๐๐ เมตร	สามารถแก้ไขปัญหาความเดือดร้อนจากน้ำท่วมขังและป้องกันอุบัติเหตุในหมู่บ้าน	- กองช่าง อบต.แม่ลอย
๓๒.	ก่อสร้างถนนคอนกรีตเสริมเหล็ก บ้านเกียะกลุ่ม หมู่ที่ ๓ ตำบลแม่ลอย อำเภอเทิง จังหวัด เชียงราย	เพื่อให้มีถนนที่ได้มาตรฐานสำหรับการสัญจรไปมาและการขนส่งพืชผลทางการเกษตร	ดำเนินการก่อสร้างถนนคอนกรีตเสริมเหล็ก บ้านเกียะกลุ่ม หมู่ที่ ๓ ปริมาณงาน ขนาดกว้าง ๔.๐๐ เมตร ยาว ๘๐.๐๐ เมตร หนา ๐.๑๕ เมตรสถานที่ก่อสร้าง บริเวณดงหอ หลังบ้านนายบุญธรรม ค้ากำยาน ตำบลแม่ลอย อำเภอเทิง จังหวัด เชียงราย งบประมาณ ๒๑๐,๐๐๐ บาท	๐	๐	๒๑๐,๐๐๐	๐	๐	ก่อสร้างถนนคอนกรีตเสริมเหล็กขนาดกว้าง ๔.๐๐ เมตร ยาว ๘๐.๐๐ เมตร หนา ๐.๑๕ เมตร	ประชาชนได้รับความสะดวกสบายในการเดินทางและการขนส่งพืชผลทางการเกษตร	- กองช่าง อบต.แม่ลอย

ที่	โครงการ	วัตถุประสงค์	เป้าหมาย (ผลผลิตของโครงการ)	งบประมาณ					ตัวชี้วัด (KPI)	ผลที่คาดว่าจะได้รับ	หน่วยงาน รับผิดชอบหลัก
				๒๕๖๖ (บาท)	๒๕๖๗ (บาท)	๒๕๖๘ (บาท)	๒๕๖๙ (บาท)	๒๕๗๐ (บาท)			
๓๓.	ชุดเจาะบ่อบาดาลบ้านเกียจลุ่ม หมู่ที่ ๓ ตำบลแม่ลอย อำเภอเทิง จังหวัดเชียงราย	เพื่อแก้ไขปัญหาการขาดแคลนน้ำอุปโภค-บริโภคในหมู่บ้าน	ดำเนินการชุดเจาะบ่อบาดาล บ้านเกียจลุ่ม หมู่ที่ ๓ ปริมาณงาน ขนาดบ่อ เส้นผ่าศูนย์กลาง ๔ - ๘ นิ้ว ความลึกเฉลี่ยตั้งแต่ ๔๓.๐๐- ๒๐๐.๐๐ เมตร สถานที่ก่อสร้าง บริเวณตงหอ บ้านเกียจลุ่ม หมู่ที่ ๓ ตำบลแม่ลอย อำเภอเทิง จังหวัดเชียงราย งบประมาณ ๕๐๐,๐๐๐ บาท	๐	๐	๕๐๐,๐๐๐	๐	๐	ชุดเจาะบ่อบาดาล ขนาดบ่อเส้นผ่าศูนย์กลาง ๔ - ๘ นิ้ว ความลึกเฉลี่ยตั้งแต่ ๔๓.๐๐- ๒๐๐.๐๐เมตร	หมู่บ้านมีน้ำสะอาดเพียงพอสำหรับการอุปโภค-บริโภคได้ตลอดทั้งปี	- กองช่าง อบต.แม่ลอย
๓๔.	ปรับปรุงระบบประปาหมู่บ้านบ้านเกียจลุ่ม หมู่ที่ ๓ ตำบลแม่ลอย อำเภอเทิง จังหวัดเชียงราย	เพื่อแก้ไขปัญหาการขาดแคลนน้ำอุปโภค-บริโภคในหมู่บ้าน	ดำเนินการปรับปรุงระบบประปาหมู่บ้าน บ้านเกียจลุ่ม หมู่ที่ ๓ ปริมาณงาน จำนวน ๑.๐๐ แห่ง สถานที่ก่อสร้าง บริเวณบ้านนายป่วน นายโรง บ้านเกียจลุ่ม หมู่ที่ ๓ ตำบลแม่ลอย อำเภอเทิง จังหวัดเชียงราย งบประมาณ ๕๐๐,๐๐๐บาท	๐	๐	๐	๕๐๐,๐๐๐	๐	ปรับปรุงระบบประปาหมู่บ้าน บ้านเกียจลุ่ม หมู่ที่ ๓ ปริมาณงาน จำนวน ๑.๐๐ แห่ง	หมู่บ้านมีน้ำสะอาดเพียงพอสำหรับการอุปโภค-บริโภคได้ตลอดทั้งปี	- กองช่าง อบต.แม่ลอย
๓๕.	ก่อสร้างรางระบายน้ำคอนกรีตเสริมเหล็ก (รูปตัวยู) ชนิดมีฝาปิด บ้านเกียจลุ่ม หมู่ที่ ๓	เพื่อป้องกันอุบัติเหตุและแก้ไขปัญหาหน้าท่วมขัง	ดำเนินการก่อสร้างรางระบายน้ำคอนกรีตเสริมเหล็ก (รูปตัวยู) ชนิดมีฝาปิด บ้านเกียจลุ่ม หมู่ที่ ๓ ปริมาณงาน ขนาดปากราง	๐	๐	๐	๕๐๐,๐๐๐	๓๘๐,๐๐๐	ก่อสร้างรางระบายน้ำคอนกรีตเสริมเหล็ก (รูปตัวยู) ชนิดมีฝาปิด ขนาดปากรางกว้างเฉลี่ย ๐.๒๐ -๐.๕๐ เมตร ลึกเฉลี่ย	สามารถแก้ไขปัญหาความเดือดร้อนจากน้ำท่วมขังและป้องกันอุบัติเหตุในหมู่บ้าน	-กองช่าง อบต.แม่ลอย

ที่	โครงการ	วัตถุประสงค์	เป้าหมาย (ผลผลิตของโครงการ)	งบประมาณ					ตัวชี้วัด (KPI)	ผลที่คาดว่าจะได้รับ	หน่วยงาน รับผิดชอบ หลัก
				๒๕๖๖ (บาท)	๒๕๖๗ (บาท)	๒๕๖๘ (บาท)	๒๕๖๙ (บาท)	๒๕๗๐ (บาท)			
	ตำบลแม่ลอย อำเภอเทิง จังหวัด เชียงราย		กว้างเฉลี่ย ๐.๒๐ -๐.๕๐ เมตร ลึกเฉลี่ย ๐.๒๐ - ๐.๕๐ เมตร ยาวรวม ๒๐๐.๐๐ เมตร สถานที่ก่อสร้าง บริเวณซอย ๗ บริเวณบ้านนางไว บัณฑิตชูสกุล ถึง บ้านนายธนกร จอมป้อ บ้านเกียงลุ่ม งบประมาณ ๘๘๐,๐๐๐ บาท						๐.๒๐ - ๐.๕๐ เมตร ยาวรวม ๒๐๐.๐๐ เมตร		
๓๖.	ก่อสร้างรางระบายน้ำคอนกรีตเสริมเหล็ก ( รูปตัวยู ) ชนิดมีฝาปิด บ้านเกียงลุ่ม หมู่ที่ ๓ ตำบลแม่ลอย อำเภอเทิง จังหวัด เชียงราย	เพื่อป้องกันอุบัติเหตุและแก้ไขปัญหาน้ำท่วมขัง	ดำเนินการก่อสร้างรางระบายน้ำคอนกรีตเสริมเหล็ก ( รูปตัวยู ) ชนิดมีฝาปิด บ้านเกียงลุ่ม หมู่ที่ ๓ ปริมาณงาน ขนาดปากรางกว้างเฉลี่ย ๐.๒๐ -๐.๕๐ เมตร ลึกเฉลี่ย ๐.๒๐ - ๐.๕๐ เมตร ยาวรวม ๒๐๐.๐๐ เมตรสถานที่ก่อสร้าง ซอย ๘ บริเวณบ้านนายชุม พ่อเรือน ถึง บ้านนายสุ่ย วรรณชัย ตำบลแม่ลอย อำเภอเทิง จังหวัด เชียงราย งบประมาณ ๘๘๐,๐๐๐ บาท	๐	๐	๐	๕๐๐,๐๐๐	๓๘๐,๐๐๐	ก่อสร้างรางระบายน้ำคอนกรีตเสริมเหล็ก ( รูปตัวยู ) ชนิดมีฝาปิดขนาดปากรางกว้างเฉลี่ย ๐.๒๐ -๐.๕๐ เมตร ลึกเฉลี่ย ๐.๒๐ - ๐.๕๐ เมตร ยาวรวม ๒๐๐.๐๐ เมตร	สามารถแก้ไขปัญหาคความเดือดร้อนจากน้ำท่วมขังและป้องกันอุบัติเหตุในหมู่บ้าน	-กองช่าง อบต.แม่ลอย

ที่	โครงการ	วัตถุประสงค์	เป้าหมาย (ผลผลิตของโครงการ)	งบประมาณ					ตัวชี้วัด (KPI)	ผลที่คาดว่าจะได้รับ	หน่วยงาน รับผิดชอบ หลัก
				๒๕๖๖ (บาท)	๒๕๖๗ (บาท)	๒๕๖๘ (บาท)	๒๕๖๙ (บาท)	๒๕๗๐ (บาท)			
๓๗.	ก่อสร้างรางระบายน้ำคอนกรีตเสริมเหล็ก ( รูปตัวยู ) ชนิดมีฝาปิด บ้านเกียงลุ่ม หมู่ที่ ๓ ตำบลแม่ลอย อำเภอเทิง จังหวัด เชียงราย	เพื่อป้องกันอุบัติเหตุและแก้ไขปัญหาน้ำท่วมขัง	ดำเนินการก่อสร้างรางระบายน้ำคอนกรีตเสริมเหล็ก ( รูปตัวยู ) ชนิดมีฝาปิด บ้านเกียงลุ่ม หมู่ที่ ๓ ปริมาณงาน ขนาดปากรางกว้างเฉลี่ย ๐.๒๐ - ๐.๕๐ เมตร ลึกเฉลี่ย ๐.๒๐ - ๐.๕๐ เมตร ยาวรวม ๑๕๐.๐๐ เมตร สถานที่ก่อสร้าง ขอย ๙ บริเวณบ้านนางจิตาภา คำปัน ถึง บ้านนายเสาร์ สมยาดี ตำบลแม่ลอย อำเภอเทิง จังหวัด เชียงราย <b>งบประมาณ ๖๖๐,๐๐๐ บาท</b>	๐	๐	๐	๖๖๐,๐๐๐	๐	ก่อสร้างรางระบายน้ำคอนกรีตเสริมเหล็ก ( รูปตัวยู ) ชนิดมีฝาปิดขนาดปากรางกว้างเฉลี่ย ๐.๒๐ - ๐.๕๐ เมตร ลึกเฉลี่ย ๐.๒๐ - ๐.๕๐ เมตร ยาวรวม ๑๕๐.๐๐ เมตร	สามารถแก้ไขปัญหาคความเดือดร้อนจากน้ำท่วมขังและป้องกันอุบัติเหตุในหมู่บ้าน	-กองช่าง อบต.แม่ลอย
๓๘.	ก่อสร้างรางระบายน้ำคอนกรีตเสริมเหล็ก ( รูปตัวยู ) ชนิดมีฝาปิด บ้านเกียงลุ่ม หมู่ที่ ๓ ตำบลแม่ลอย อำเภอเทิง จังหวัด เชียงราย	เพื่อป้องกันอุบัติเหตุและแก้ไขปัญหาน้ำท่วมขัง	ดำเนินการก่อสร้างรางระบายน้ำคอนกรีตเสริมเหล็ก ( รูปตัวยู ) ชนิดมีฝาปิด บ้านเกียงลุ่ม หมู่ที่ ๓ ปริมาณงาน ขนาดปากรางกว้างเฉลี่ย ๐.๒๐ - ๐.๕๐ เมตร ลึกเฉลี่ย ๐.๒๐ - ๐.๕๐ เมตร ยาวรวม ๑๕๐.๐๐ เมตร สถานที่ก่อสร้าง ขอย ๑๐ บริเวณบ้านนายอดิษฐ์ ธรรมโชติ ถึง บ้านนายเกียรติ มาแดง	๐	๐	๐	๖๖๐,๐๐๐	๐	ก่อสร้างรางระบายน้ำคอนกรีตเสริมเหล็ก ( รูปตัวยู ) ชนิดมีฝาปิด ขนาดปากรางกว้างเฉลี่ย ๐.๒๐ - ๐.๕๐ เมตร ลึกเฉลี่ย ๐.๒๐ - ๐.๕๐ เมตร ยาวรวม ๑๕๐.๐๐ เมตร	สามารถแก้ไขปัญหาคความเดือดร้อนจากน้ำท่วมขังและป้องกันอุบัติเหตุในหมู่บ้าน	-กองช่าง อบต.แม่ลอย



ที่	โครงการ	วัตถุประสงค์	เป้าหมาย (ผลผลิตของโครงการ)	งบประมาณ					ตัวชี้วัด (KPI)	ผลที่คาดว่าจะได้รับ	หน่วยงาน รับผิดชอบ หลัก
				๒๕๖๖ (บาท)	๒๕๖๗ (บาท)	๒๕๖๘ (บาท)	๒๕๖๙ (บาท)	๒๕๗๐ (บาท)			
			บ้านเกียงลุ่ม หมู่ที่ ๓ ตำบลแม่ลอย อำเภอเทิง จังหวัดเชียงราย งบประมาณ ๖๖๐,๐๐๐ บาท								
๓๙.	ก่อสร้างรางระบายน้ำคอนกรีตเสริมเหล็ก (รูปตัวยู) ชนิดมีฝาปิด บ้านเกียงลุ่ม หมู่ที่ ๓ ตำบลแม่ลอย อำเภอเทิง จังหวัดเชียงราย	เพื่อป้องกันอุบัติเหตุและแก้ไขปัญหาน้ำท่วมขัง	ดำเนินการก่อสร้างรางระบายน้ำคอนกรีตเสริมเหล็ก (รูปตัวยู) ชนิดมีฝาปิด บ้านเกียงลุ่ม หมู่ที่ ๓ ปริมาณงาน ขนาดปากรางกว้างเฉลี่ย ๐.๒๐ - ๐.๕๐ เมตร ลึกเฉลี่ย ๐.๒๐ - ๐.๕๐ เมตร ยาวรวม ๑๕๐.๐๐ เมตร สถานที่ก่อสร้าง บริเวณบ้านนายทัศน ไม้เอ๋ย ถึงบ้าน นายพิชัย แสงหมื่น ตำบลแม่ลอย อำเภอเทิง จังหวัดเชียงรายงบประมาณ ๖๖๐,๐๐๐ บาท	๐	๐	๐	๐	๖๖๐,๐๐๐	ก่อสร้างรางระบายน้ำคอนกรีตเสริมเหล็ก (รูปตัวยู) ชนิดมีฝาปิดขนาดปากรางกว้างเฉลี่ย ๐.๒๐ - ๐.๕๐ เมตร ลึกเฉลี่ย ๐.๒๐ - ๐.๕๐ เมตร ยาวรวม ๑๕๐.๐๐ เมตร	สามารถแก้ไขปัญหาความเดือดร้อนจากน้ำท่วมขังและป้องกันอุบัติเหตุในหมู่บ้าน	-กองช่าง อบต.แม่ลอย
๔๐.	ก่อสร้างท่อลอดเหลี่ยมคอนกรีตเสริมเหล็ก บ้านเกียงลุ่ม หมู่ที่ ๓ ตำบลแม่ลอย อำเภอเทิง จังหวัดเชียงราย	เพื่อแก้ไขปัญหาน้ำท่วมขัง	ดำเนินการก่อสร้างท่อลอดเหลี่ยมคอนกรีตเสริมเหล็ก บ้านเกียงลุ่ม หมู่ที่ ๓ ปริมาณงาน ขนาดกว้าง ๑.๘๐ เมตร ยาว ๖.๐๐ เมตร สูง ๑.๘๐ เมตร ชนิด ๑ ช่องทางสถานที่ก่อสร้าง บริเวณบ้านนายจันทร์ มา	๐	๐	๐	๐	๓๕๐,๐๐๐	ก่อสร้างท่อลอดเหลี่ยมคอนกรีตเสริมเหล็ก ขนาดกว้าง ๑.๘๐ เมตร ยาว ๖.๐๐ เมตร สูง ๑.๘๐ เมตร ชนิด ๑ ช่องทาง	สามารถแก้ไขปัญหาความเดือดร้อนจากน้ำท่วมขัง	-กองช่าง อบต.แม่ลอย

ที่	โครงการ	วัตถุประสงค์	เป้าหมาย (ผลผลิตของโครงการ)	งบประมาณ					ตัวชี้วัด (KPI)	ผลที่คาดว่าจะได้รับ	หน่วยงาน รับผิดชอบหลัก
				๒๕๖๖ (บาท)	๒๕๖๗ (บาท)	๒๕๖๘ (บาท)	๒๕๖๙ (บาท)	๒๕๗๐ (บาท)			
			ฟอง บ้านเกียงลุ่ม หมู่ที่ ๓ ๓ ตำบลแม่ลอย อำเภอ เทิง จังหวัดเชียงราย งบประมาณ ๓๕๐,๐๐๐ บาท								
๔๑.	ก่อสร้างรางระบาย น้ำคอนกรีตเสริม เหล็ก ( รูปตัวยู ) ชนิดมีฝาปิด บ้าน เกียงลุ่ม หมู่ที่ ๓ ตำบลแม่ลอย อำเภอ เทิง จังหวัด เชียงราย	เพื่อป้องกัน อุบัติเหตุและแก้ไข ปัญหาน้ำท่วมขัง	ดำเนินการก่อสร้างราง ระบายน้ำคอนกรีตเสริม เหล็ก ( รูปตัวยู ) ชนิดมีฝา ปิด บ้านเกียงลุ่ม หมู่ที่ ๓ ปริมาณงาน ขนาดปากราง กว้างเฉลี่ย ๐.๒๐ - ๐.๕๐ เมตร ลึกเฉลี่ย ๐.๒๐ - ๐.๕๐ เมตร ยาวรวม ๑๐๐.๐๐ เมตร สถานที่ ก่อสร้าง บริเวณบ้านนายศรี ทน ท้าวอำมาตย์ ถึง บ้าน นางแก้ว กาไชย ๓ ตำบล แม่ลอย อำเภอเทิง จังหวัด เชียงราย งบประมาณ ๔๕๐,๐๐๐ บาท	๐	๐	๐	๐	๔๕๐,๐๐๐	ก่อสร้างรางระบายน้ำ คอนกรีตเสริมเหล็ก ( รูป ตัวยู ) ชนิดมีฝาปิดขนาด ปากรางกว้างเฉลี่ย ๐.๒๐ - ๐.๕๐ เมตร ลึกเฉลี่ย ๐.๒๐ - ๐.๕๐ เมตร ยาว รวม ๑๐๐.๐๐ เมตร	สามารถแก้ไขปัญหา ความเดือดร้อนจาก น้ำท่วมขัง และป้องกันอุบัติเหตุ ในหมู่บ้าน	-กองช่าง อบต.แม่ลอย
๔๒.	ก่อสร้างรางระบาย น้ำคอนกรีตเสริม เหล็ก ( รูปตัวยู ) ชนิดมีฝาปิด บ้าน เกียงลุ่ม หมู่ที่ ๓ ตำบลแม่ลอย อำเภอ เทิง จังหวัด เชียงราย	เพื่อป้องกัน อุบัติเหตุและแก้ไข ปัญหาน้ำท่วมขัง	ดำเนินการก่อสร้างราง ระบายน้ำคอนกรีตเสริม เหล็ก ( รูปตัวยู ) ชนิดมีฝา ปิด บ้านเกียงลุ่ม หมู่ที่ ๓ ปริมาณงาน ขนาดปากราง กว้างเฉลี่ย ๐.๒๐ - ๐.๕๐ เมตร ลึกเฉลี่ย ๐.๒๐ - ๐.๕๐ เมตร ยาวรวม	๐	๐	๐	๐	๔๕๐,๐๐๐	ก่อสร้างรางระบายน้ำ คอนกรีตเสริมเหล็ก ( รูป ตัวยู ) ชนิดมีฝาปิด ขนาด ปากรางกว้างเฉลี่ย ๐.๒๐ - ๐.๕๐ เมตร ลึกเฉลี่ย ๐.๒๐ - ๐.๕๐ เมตร ยาว รวม ๑๐๐.๐๐ เมตร	สามารถแก้ไขปัญหา ความเดือดร้อนจาก น้ำท่วมขัง และป้องกันอุบัติเหตุ ในหมู่บ้าน	-กองช่าง อบต.แม่ลอย

ที่	โครงการ	วัตถุประสงค์	เป้าหมาย (ผลผลิตของโครงการ)	งบประมาณ					ตัวชี้วัด (KPI)	ผลที่คาดว่าจะได้รับ	หน่วยงาน รับผิดชอบ หลัก
				๒๕๖๖ (บาท)	๒๕๖๗ (บาท)	๒๕๖๘ (บาท)	๒๕๖๙ (บาท)	๒๕๗๐ (บาท)			
			๑๐๐.๐๐ เมตร สถานที่ก่อสร้าง บริเวณบ้านนายศรี ทน ท้าวอำมาตย์ ถึง บ้านนางจันทร์ฉาย คำมูล ตำบลแม่ลอย อำเภอเทิง จังหวัดเชียงราย งบประมาณ ๔๕๐,๐๐๐ บาท								
๔๓.	ก่อสร้างรางระบายน้ำคอนกรีตเสริมเหล็ก ( รูปตัวยู ) ชนิดมีฝาปิด บ้านเกียงลุ่ม หมู่ที่ ๓ ตำบลแม่ลอย อำเภอเทิง จังหวัดเชียงราย	เพื่อป้องกันอุบัติเหตุและแก้ไขปัญหาน้ำท่วมขัง	ดำเนินการก่อสร้างรางระบายน้ำคอนกรีตเสริมเหล็ก ( รูปตัวยู ) ชนิดมีฝาปิด บ้านเกียงลุ่ม หมู่ที่ ๓ ปริมาณงาน ขนาดปากรางกว้างเฉลี่ย ๐.๒๐ - ๐.๕๐ เมตร ลึกเฉลี่ย ๐.๒๐ - ๐.๕๐ เมตร ยาวรวม ๑๐๐.๐๐ เมตรสถานที่ก่อสร้าง บริเวณบ้านนายสิทธิ เขียวสุทธิ ถึง บ้านนายรัตน์ แก้วฟู ๓ ตำบลแม่ลอย อำเภอเทิง จังหวัดเชียงรายงบประมาณ ๔๕๐,๐๐๐ บาท	๐	๐	๐	๐	๔๕๐,๐๐๐	ก่อสร้างรางระบายน้ำคอนกรีตเสริมเหล็ก ( รูปตัวยู ) ชนิดมีฝาปิดขนาดปากกรงกว้างเฉลี่ย ๐.๒๐ - ๐.๕๐ เมตร ลึกเฉลี่ย ๐.๒๐ - ๐.๕๐ เมตร ยาวรวม ๑๐๐.๐๐ เมตร	สามารถแก้ไขปัญหาคความเดือดร้อนจากน้ำท่วมขังและป้องกันอุบัติเหตุในหมู่บ้าน	- กongsang อบต.แม่ลอย
๔๔.	ก่อสร้างถนนคอนกรีตเสริมเหล็ก บ้านห้วยน่าน หมู่ที่ ๔ ตำบลแม่ลอย อำเภอเทิง จังหวัด	เพื่อให้มีถนนที่ได้มาตรฐานสำหรับการสัญจรไปมาและการขนส่งที่ปลอดภัย	ดำเนินการก่อสร้างถนนคอนกรีตเสริมเหล็ก บ้านห้วยน่าน หมู่ที่ ๔ ปริมาณงาน ขนาดกว้าง ๓.๐๐ - ๔.๐๐ เมตร ยาว	๒๒๐,๐๐๐	๐	๐	๐	๐	ก่อสร้างถนนคอนกรีตเสริมเหล็ก ขนาดกว้าง ๓.๐๐ - ๔.๐๐ เมตร ยาว ๘๓.๕๐ เมตร หนา ๐.๑๕ เมตร	ประชาชนได้รับความสะดวกสบายในการเดินทางและการขนส่งที่ปลอดภัย	- กongsang อบต.แม่ลอย

ที่	โครงการ	วัตถุประสงค์	เป้าหมาย (ผลผลิตของโครงการ)	งบประมาณ					ตัวชี้วัด (KPI)	ผลที่คาดว่าจะได้รับ	หน่วยงาน รับผิดชอบ หลัก
				๒๕๖๖ (บาท)	๒๕๖๗ (บาท)	๒๕๖๘ (บาท)	๒๕๖๙ (บาท)	๒๕๗๐ (บาท)			
	เชียงราย	เกษตร	๘๓.๕๐ เมตร หนา ๐.๑๕ เมตร สถานที่ก่อสร้าง บริเวณบ้านนางเพชร อ่อนหวาน ถึง บ้าน น.ส. จันทรา คำสบู ตำบลแม่ ลอย อำเภอเทิง จังหวัด เชียงราย งบประมาณ ๒๒๐,๐๐๐ บาท								
๔๕.	จัดซื้อวัสดุก่อสร้าง เพื่อปรับปรุง ซ่อมแซมถนนและ ไหล่ทางในหมู่บ้าน บ้านห้วยน่าน หมู่ที่ ๔ ตำบลแม่ลอย อำเภอเทิง จังหวัด เชียงราย	เพื่อปรับปรุง ซ่อมแซมถนนและ ไหล่ทางในหมู่บ้าน	ดำเนินการจัดซื้อวัสดุ ก่อสร้างเพื่อปรับปรุง ซ่อมแซมถนนและไหล่ทาง ในหมู่บ้าน บ้านห้วยน่าน หมู่ที่ ๔ ปริมาณงาน จำนวน ๑ งาน สถานที่ ก่อสร้าง บ้านห้วยน่าน หมู่ที่ ๔ ตำบลแม่ลอย อำเภอเทิง จังหวัดเชียงราย งบประมาณ ๕๐๐,๐๐๐ บาท	๕๐๐,๐๐๐	๐	๐	๐	๐	ปรับปรุงซ่อมแซมถนน และไหล่ทางในหมู่บ้าน บ้านห้วยน่าน หมู่ที่ ๔ จำนวน ๑ งาน	ประชาชนได้รับความ สะดวกสบายในการ เดินทางไป-มาใน หมู่บ้าน	กองช่างอบต. แม่ลอย
๔๖.	ขุดเจาะบ่อบาดาล บ้านห้วยน่าน หมู่ที่ ๔ ตำบลแม่ลอย อำเภอเทิง จังหวัด เชียงราย	เพื่อแก้ไขปัญหา การขาดแคลนน้ำ อุปโภค-บริโภคใน หมู่บ้าน	ดำเนินการขุดเจาะบ่อบาดาล บ้านห้วยน่าน หมู่ที่ ๔ ปริมาณงาน ขนาดบ่อ เส้นผ่าศูนย์กลาง ๔ - ๘ นิ้ว ความลึกเฉลี่ยตั้งแต่ ๔๓.๐๐- ๒๐๐.๐๐ เมตร สถานที่ก่อสร้าง บ้านห้วย น่าน หมู่ที่ ๔ ตำบลแม่ ลอย อำเภอเทิง จังหวัด	๕๐๐,๐๐๐	๐	๐	๐	๐	ขุดเจาะบ่อบาดาล บ้าน ห้วยน่าน หมู่ที่ ๔ ขนาดบ่อเส้นผ่า ศูนย์กลาง ๔ - ๘ นิ้ว ความลึกเฉลี่ยตั้งแต่ ๔๓.๐๐- ๒๐๐.๐๐เมตร	หมู่บ้านมีน้ำสะอาด เพียงพอสำหรับการ อุปโภค-บริโภคได้ ตลอดทั้งปี	- กองช่าง อบต.แม่ลอย

ที่	โครงการ	วัตถุประสงค์	เป้าหมาย (ผลผลิตของโครงการ)	งบประมาณ					ตัวชี้วัด (KPI)	ผลที่คาดว่าจะได้รับ	หน่วยงาน รับผิดชอบหลัก
				๒๕๖๖ (บาท)	๒๕๖๗ (บาท)	๒๕๖๘ (บาท)	๒๕๖๙ (บาท)	๒๕๗๐ (บาท)			
			เขียนรายงบประมาณ ๕๐๐,๐๐๐ บาท								
๔๗.	ก่อสร้างรางระบายน้ำคอนกรีตเสริมเหล็ก (รูปตัวยู) ชนิดมีฝาปิด บ้านห้วยน่าน หมู่ที่ ๔ ตำบลแม่ลอย อำเภอเทิง จังหวัด เชียงราย	เพื่อป้องกันอุบัติเหตุและแก้ไขปัญหาน้ำท่วมขัง	ดำเนินการก่อสร้างรางระบายน้ำคอนกรีตเสริมเหล็ก (รูปตัวยู) ชนิดมีฝาปิด บ้านห้วยน่าน หมู่ที่ ๔ ปริมาณงาน ขนาดปากรางกว้างเฉลี่ย ๐.๒๐ - ๐.๕๐ เมตร ลึกเฉลี่ย ๐.๒๐ - ๐.๕๐ เมตร ยาวรวม ๘๐.๐๐ เมตร สถานที่ก่อสร้าง บริเวณบ้านน.ส. สุพิน ปัญญาดี ถึง สะพานลำห้วยน่าน ตำบลแม่ลอย อำเภอเทิง จังหวัด เชียงราย งบประมาณ ๓๕๒,๐๐๐ บาท	๓๕๒,๐๐๐	๐	๐	๐	๐	ก่อสร้างรางระบายน้ำคอนกรีตเสริมเหล็ก (รูปตัวยู) ชนิดมีฝาปิด ขนาดปากรางกว้างเฉลี่ย ๐.๒๐ - ๐.๕๐ เมตร ลึกเฉลี่ย ๐.๒๐ - ๐.๕๐ เมตร ยาวรวม ๘๐.๐๐ เมตร	สามารถแก้ไขปัญหาคความเดือดร้อนจากน้ำท่วมขัง และป้องกันอุบัติเหตุในหมู่บ้าน	-กองช่าง อบต.แม่ลอย
๔๘.	ก่อสร้างถนนคอนกรีตเสริมเหล็ก บ้านห้วยน่าน หมู่ที่ ๔ ตำบลแม่ลอย อำเภอเทิง จังหวัด เชียงราย	เพื่อให้มีถนนที่ได้มาตรฐานสำหรับการสัญจรไปมา และการขนส่งที่ชผลทางการเกษตร	ดำเนินการก่อสร้างถนนคอนกรีตเสริมเหล็ก บ้านห้วยน่าน หมู่ที่ ๔ ปริมาณงาน ขนาดกว้าง ๓.๐๐ - ๔.๐๐ เมตร ยาว ๙๐.๐๐ เมตร หนา ๐.๑๕ เมตร บริเวณพื้นที่นายลพ คำมูล ถึง บ้านนายอำนาจ แต่งทิม ตำบลแม่ลอย อำเภอเทิง จังหวัด เชียงราย งบประมาณ	๐	๒๕๐,๐๐๐	๐	๐	๐	ก่อสร้างถนนคอนกรีตเสริมเหล็ก บ้านห้วยน่าน หมู่ที่ ๔ ขนาดกว้าง ๓.๐๐ - ๔.๐๐ เมตร ยาว ๙๐.๐๐ เมตร หนา ๐.๑๕ เมตร	ประชาชนได้รับความสะดวกสบายในการเดินทางและการขนส่งที่ชผลทางการเกษตร	- กองช่าง อบต.แม่ลอย

ที่	โครงการ	วัตถุประสงค์	เป้าหมาย (ผลผลิตของโครงการ)	งบประมาณ					ตัวชี้วัด (KPI)	ผลที่คาดว่าจะได้รับ	หน่วยงาน รับผิดชอบ หลัก
				๒๕๖๖ (บาท)	๒๕๖๗ (บาท)	๒๕๖๘ (บาท)	๒๕๖๙ (บาท)	๒๕๗๐ (บาท)			
			๒๕๐,๐๐๐ บาท								
๔๙.	จัดซื้อวัสดุก่อสร้างเพื่อปรับปรุงซ่อมแซมถนนและไหล่ทางในหมู่บ้านบ้านห้วยน่าน หมู่ที่ ๔ ตำบลแม่ลอย อำเภอกงเตือง จังหวัดเชียงราย	เพื่อปรับปรุงซ่อมแซมถนนและไหล่ทางในหมู่บ้าน	ดำเนินการจัดซื้อวัสดุก่อสร้างเพื่อปรับปรุงซ่อมแซมถนนและไหล่ทางในหมู่บ้าน บ้านห้วยน่าน หมู่ที่ ๔ ปริมาณงานจำนวน ๑ งาน สถานที่ก่อสร้าง บ้านห้วยน่าน หมู่ที่ ๔ ตำบลแม่ลอย อำเภอกงเตือง จังหวัดเชียงรายงบประมาณ ๕๐๐,๐๐๐ บาท	๐	๕๐๐,๐๐๐	๐	๐	๐	จัดซื้อวัสดุก่อสร้างเพื่อปรับปรุงซ่อมแซมถนนและไหล่ทางในหมู่บ้าน บ้านห้วยน่าน หมู่ที่ ๔ จำนวน ๑ งาน	ประชาชนได้รับความสะดวกสบายในการเดินทางไป-มาในหมู่บ้าน	- กองช่าง อบต.แม่ลอย
๕๐.	วางท่อเมนระบบประปาหมู่บ้านบ้านห้วยน่าน หมู่ที่ ๔ ตำบลแม่ลอย อำเภอกงเตือง จังหวัดเชียงราย	-เพื่อแก้ไขปัญหาท่อเมนที่ประปาของหมู่บ้านจุดต้น -เพื่อให้ น้ำประปาในหมู่บ้านไหลได้สะดวก	ดำเนินการวางท่อเมนระบบประปาหมู่บ้าน บ้านห้วยน่าน หมู่ที่ ๔ ปริมาณงาน ขนาดท่อจ่ายน้ำเส้นผ่าศูนย์กลาง ๒ , ๓ นิ้ว ความยาวรวมไม่น้อยกว่า ๓,๐๐๐.๐๐ เมตร สถานที่ก่อสร้าง บ้านห้วยน่าน หมู่ที่ ๔ ตำบลแม่ลอย อำเภอกงเตือง จังหวัดเชียงราย งบประมาณ ๗๕๐,๐๐๐ บาท	๐	๕๐๐,๐๐๐	๒๕๐,๐๐๐	๐	๐	วางท่อเมนระบบประปาหมู่บ้าน บ้านห้วยน่าน หมู่ที่ ๔ขนาดท่อจ่ายน้ำเส้นผ่าศูนย์กลาง ๒ , ๓ นิ้ว ความยาวรวมไม่น้อยกว่า ๓,๐๐๐.๐๐ เมตร	สามารถแก้ไขปัญหาท่อเมนที่ประปาจุดต้นและน้ำประปาในหมู่บ้านไหลได้สะดวกขึ้น	- กองช่าง อบต.แม่ลอย

ที่	โครงการ	วัตถุประสงค์	เป้าหมาย (ผลผลิตของโครงการ)	งบประมาณ					ตัวชี้วัด (KPI)	ผลที่คาดว่าจะได้รับ	หน่วยงาน รับผิดชอบหลัก
				๒๕๖๖ (บาท)	๒๕๖๗ (บาท)	๒๕๖๘ (บาท)	๒๕๖๙ (บาท)	๒๕๗๐ (บาท)			
๕๑.	ก่อสร้างรางระบายน้ำคอนกรีตเสริมเหล็ก (รูปตัวยู) ชนิดมีฝาปิด บ้านห้วยน่าน หมู่ที่ ๔ ตำบลแม่ลอย อำเภอเทิง จังหวัดเชียงราย	เพื่อป้องกันอุบัติเหตุและแก้ไขปัญหาน้ำท่วมขัง	ดำเนินการก่อสร้างรางระบายน้ำคอนกรีตเสริมเหล็ก (รูปตัวยู) ชนิดมีฝาปิด บ้านห้วยน่าน หมู่ที่ ๔ ปริมาณงาน ขนาดปากรางกว้างเฉลี่ย ๐.๒๐ - ๐.๕๐ เมตร ลึกเฉลี่ย ๐.๒๐ - ๐.๕๐ เมตร ยาวรวม ๕๐.๐๐ เมตรสถานที่ก่อสร้าง บริเวณบ้านนายหวัง เรือนมูล ถึง บ้านนายเล็ก คำสบู ตำบลแม่ลอย อำเภอเทิง จังหวัดเชียงรายงบประมาณ ๒๒๐,๐๐๐ บาท	๐	๒๒๐,๐๐๐	๐	๐	๐	ก่อสร้างรางระบายน้ำคอนกรีตเสริมเหล็ก (รูปตัวยู) ชนิดมีฝาปิดขนาดปากรางกว้างเฉลี่ย ๐.๒๐ - ๐.๕๐ เมตร ลึกเฉลี่ย ๐.๒๐ - ๐.๕๐ เมตร ยาวรวม ๕๐.๐๐	สามารถแก้ไขปัญหาคือความเดือดร้อนจากน้ำท่วมขังและป้องกันอุบัติเหตุในหมู่บ้าน	-กองช่าง อบต.แม่ลอย
๕๒.	ก่อสร้างรางระบายน้ำคอนกรีตเสริมเหล็ก (รูปตัวยู) ชนิดมีฝาปิด บ้านห้วยน่าน หมู่ที่ ๔ ตำบลแม่ลอย อำเภอเทิง จังหวัดเชียงราย	เพื่อป้องกันอุบัติเหตุและแก้ไขปัญหาน้ำท่วมขัง	ดำเนินการก่อสร้างรางระบายน้ำคอนกรีตเสริมเหล็ก (รูปตัวยู) ชนิดมีฝาปิด บ้านห้วยน่าน หมู่ที่ ๔ ปริมาณงาน ขนาดปากรางกว้างเฉลี่ย ๐.๒๐ - ๐.๕๐ เมตร ลึกเฉลี่ย ๐.๒๐ - ๐.๕๐ เมตร ยาวรวม ๘๐.๐๐ เมตร บริเวณบ้านนางสุดารัตน์ จันทิบ ถึง บ้านน.ส.พรนิภา คำไหมคำ บ้านห้วยน่าน	๐	๐	๓๖๐,๐๐๐	๐	๐	ก่อสร้างรางระบายน้ำคอนกรีตเสริมเหล็ก (รูปตัวยู) ชนิดมีฝาปิดขนาดปากรางกว้างเฉลี่ย ๐.๒๐ - ๐.๕๐ เมตร ลึกเฉลี่ย ๐.๒๐ - ๐.๕๐ เมตร ยาวรวม ๘๐.๐๐ เมตร	สามารถแก้ไขปัญหาคือความเดือดร้อนจากน้ำท่วมขังและป้องกันอุบัติเหตุในหมู่บ้าน	-กองช่าง อบต.แม่ลอย

ที่	โครงการ	วัตถุประสงค์	เป้าหมาย (ผลผลิตของโครงการ)	งบประมาณ					ตัวชี้วัด (KPI)	ผลที่คาดว่าจะได้รับ	หน่วยงาน รับผิดชอบ หลัก
				๒๕๖๖ (บาท)	๒๕๖๗ (บาท)	๒๕๖๘ (บาท)	๒๕๖๙ (บาท)	๒๕๗๐ (บาท)			
			หมู่ที่ ๔ ตำบลแม่ลอย อำเภอกันทรวิชัย จังหวัดขอนแก่น งบประมาณ ๓๖๐,๐๐๐ บาท								
๕๓.	ก่อสร้างรางระบายน้ำคอนกรีตเสริมเหล็ก (รูปตัวยู) ชนิดมีฝาปิด บ้านห้วยน่าน หมู่ที่ ๔ ตำบลแม่ลอย อำเภอกันทรวิชัย จังหวัดขอนแก่น	เพื่อป้องกันอุบัติเหตุและแก้ไขปัญหาน้ำท่วมขัง	ดำเนินการก่อสร้างรางระบายน้ำคอนกรีตเสริมเหล็ก (รูปตัวยู) ชนิดมีฝาปิด บ้านห้วยน่าน หมู่ที่ ๔ ปริมาณงาน ขนาดปากรางกว้างเฉลี่ย ๐.๒๐ - ๐.๕๐ เมตร ลึกเฉลี่ย ๐.๒๐ - ๐.๕๐ เมตร ยาวรวม ๙๐.๐๐ เมตร สถานที่ก่อสร้าง บริเวณบ้านนางจันทร์ จอมป้อ ถึง บ้านนางแก้ว วงศ์เวียง บ้านห้วยน่าน หมู่ที่ ๔ ตำบลแม่ลอย อำเภอกันทรวิชัย จังหวัดขอนแก่น งบประมาณ ๔๐๐,๐๐๐ บาท	๐	๐	๔๐๐,๐๐๐	๐	๐	ก่อสร้างรางระบายน้ำคอนกรีตเสริมเหล็ก (รูปตัวยู) ชนิดมีฝาปิดขนาดปากรางกว้างเฉลี่ย ๐.๒๐ - ๐.๕๐ เมตร ลึกเฉลี่ย ๐.๒๐ - ๐.๕๐ เมตร ยาวรวม ๙๐.๐๐ เมตร	สามารถแก้ไขปัญหาความเดือดร้อนจากน้ำท่วมขังและป้องกันอุบัติเหตุในหมู่บ้าน	-กองช่าง อบต.แม่ลอย
๕๔.	ก่อสร้างรางระบายน้ำคอนกรีตเสริมเหล็ก (รูปตัวยู) ชนิดมีฝาปิด บ้านห้วยน่าน หมู่ที่ ๔ ตำบลแม่ลอย อำเภอกันทรวิชัย จังหวัดขอนแก่น	เพื่อป้องกันอุบัติเหตุและแก้ไขปัญหาน้ำท่วมขัง	ดำเนินการก่อสร้างรางระบายน้ำคอนกรีตเสริมเหล็ก (รูปตัวยู) ชนิดมีฝาปิด บ้านห้วยน่าน หมู่ที่ ๔ ปริมาณงาน ขนาดปากรางกว้างเฉลี่ย ๐.๒๐ - ๐.๕๐ เมตร ลึกเฉลี่ย ๐.๒๐ -	๐	๐	๐	๔๐๐,๐๐๐	๐	ก่อสร้างรางระบายน้ำคอนกรีตเสริมเหล็ก (รูปตัวยู) ชนิดมีฝาปิดขนาดปากรางกว้างเฉลี่ย ๐.๒๐ - ๐.๕๐ เมตร ลึกเฉลี่ย ๐.๒๐ - ๐.๕๐ เมตร ยาวรวม ๙๐.๐๐ เมตร	สามารถแก้ไขปัญหาความเดือดร้อนจากน้ำท่วมขังและป้องกันอุบัติเหตุในหมู่บ้าน	-กองช่าง อบต.แม่ลอย



ที่	โครงการ	วัตถุประสงค์	เป้าหมาย (ผลผลิตของโครงการ)	งบประมาณ					ตัวชี้วัด (KPI)	ผลที่คาดว่าจะได้รับ	หน่วยงาน รับผิดชอบ หลัก
				๒๕๖๖ (บาท)	๒๕๖๗ (บาท)	๒๕๖๘ (บาท)	๒๕๖๙ (บาท)	๒๕๗๐ (บาท)			
	เชียงราย		๐.๕๐ เมตร ยาวรวม ๙๐.๐๐ เมตรสถานที่ ก่อสร้าง บริเวณวัดศรีมงคล ถึง บ้านนายคำหล้า ปัญญา ตำบลแม่ลอย อำเภอกะเทิง จังหวัดเชียงราย งบประมาณ ๔๐๐,๐๐๐ บาท								
๕๕.	ก่อสร้างฝาย คอนกรีตเสริมเหล็ก ลำห้วยฝาย บ้าน ห้วยน่าน หมู่ที่ ๔ ตำบลแม่ลอย อำเภอกะ เทิง จังหวัด เชียงราย	เพื่อกักเก็บน้ำ สำหรับการเกษตร	ดำเนินการก่อสร้างฝาย คอนกรีตเสริมเหล็กลำห้วย ฝาย บ้านห้วยน่าน หมู่ที่ ๔ ปริมาณงาน ขนาดสัน ฝายกว้าง ๓.๐๐ - ๔.๐๐ เมตร ยาว ๘.๐๐ - ๑๕.๐๐ เมตร ลึกเฉลี่ย ๑.๐๐ - ๓.๐๐ เมตรสถานที่ก่อสร้าง บริเวณลำห้วยฝายตอนบน บ้านห้วยน่าน หมู่ที่ ๔ ตำบล แม่ลอย อำเภอกะเทิง จังหวัด เชียงราย งบประมาณ ๕๓๐,๐๐๐ บาท	๐	๐	๐	๕๓๐,๐๐๐	๐	ก่อสร้างฝายคอนกรีตเสริม เหล็กลำห้วยฝาย ขนาด สันฝายกว้าง ๓.๐๐ - ๔.๐๐ เมตร ยาว ๘.๐๐ - ๑๕.๐๐ เมตร ลึกเฉลี่ย ๑.๐๐ - ๓.๐๐ เมตร	สามารถกักเก็บน้ำ สำหรับการเกษตร ได้เพียงพอตลอดทั้งปี	กองช่าง อบต. แม่ลอย

ที่	โครงการ	วัตถุประสงค์	เป้าหมาย (ผลผลิตของโครงการ)	งบประมาณ					ตัวชี้วัด (KPI)	ผลที่คาดว่าจะได้รับ	หน่วยงาน รับผิดชอบ หลัก
				๒๕๖๖ (บาท)	๒๕๖๗ (บาท)	๒๕๖๘ (บาท)	๒๕๖๙ (บาท)	๒๕๗๐ (บาท)			
๕๖.	ปรับปรุงถนนเพื่อ การเกษตรผิวจราจร หินคลุก บ้านห้วย น่าน หมู่ที่ ๔ ตำบลแม่ลอย อำเภอ เทิง จังหวัด เชียงราย	เพื่อให้มีถนนที่ได้ มาตรฐานสำหรับ การสัญจรไปมา และการขนส่ง ที่ขผลทางการ เกษตร	ดำเนินการปรับปรุงถนนเพื่อ การเกษตรผิวจราจรหินคลุก บ้านห้วยน่าน หมู่ที่ ๔ ปริมาณงาน จุดที่ ๑ ถนน สายห้วยฝ้าย ขนาดกว้าง ๓.๐๐ - ๖.๐๐ เมตร หนา เฉลี่ย ๐.๐๕ - ๐.๒๐ เมตร ยาวรวม ๒,๐๐๐.๐๐ เมตร จุดที่ ๒ ถนนสาย ห้วยโป่ง ขนาดกว้าง ๓.๐๐ - ๖.๐๐ เมตร หนาเฉลี่ย ๐.๐๕ - ๐.๒๐ เมตร ยาว รวม ๒,๕๐๐.๐๐ เมตร จุดที่ ๓ ถนนสายทุ่งก้อด ยาว ขนาดกว้าง ๓.๐๐ - ๖.๐๐ เมตร หนาเฉลี่ย ๐.๐๕ - ๐.๒๐ เมตร ยาวรวม ๑,๕๐๐.๐๐ เมตร บริเวณถนนสายห้วย ฝ้าย , ห้วยโป่ง , ทุ่งก้อดยาว บ้านห้วยน่าน หมู่ที่ ๔ งบประมาณ ๑,๑๐๐,๐๐๐ บาท	๐	๐	๐	๖๐๐,๐๐๐	๕๐๐,๐๐๐	ปรับปรุงถนนเพื่อ การเกษตรผิวจราจรหิน คลุก จุดที่ ๑ ถนนสาย ห้วยฝ้าย ขนาดกว้าง ๓.๐๐ - ๖.๐๐ เมตร หนาเฉลี่ย ๐.๐๕ - ๐.๒๐ เมตร ยาวรวม ๒,๐๐๐.๐๐ เมตร จุดที่ ๒ ถนนสายห้วยโป่ง ขนาดกว้าง ๓.๐๐ - ๖.๐๐ เมตร หนาเฉลี่ย ๐.๐๕ - ๐.๒๐ เมตร ยาวรวม ๒,๕๐๐.๐๐ เมตร จุดที่ ๓ ถนนสาย ทุ่งก้อดยาว ขนาดกว้าง ๓.๐๐ - ๖.๐๐ เมตร หนาเฉลี่ย ๐.๐๕ - ๐.๒๐ เมตร ยาวรวม ๑,๕๐๐.๐๐ เมตร บริเวณถนนสายห้วยฝ้าย , ห้วยโป่ง , ทุ่งก้อดยาว บ้านห้วยน่าน หมู่ที่ ๔	ประชาชนได้รับความ สะดวกสบายในการ เดินทางและการ ขนส่งที่ขผลทางการ เกษตร	- กongsang อบต.แม่ลอย

ที่	โครงการ	วัตถุประสงค์	เป้าหมาย (ผลผลิตของโครงการ)	งบประมาณ					ตัวชี้วัด (KPI)	ผลที่คาดว่าจะได้รับ	หน่วยงาน รับผิดชอบ หลัก
				๒๕๖๖ (บาท)	๒๕๖๗ (บาท)	๒๕๖๘ (บาท)	๒๕๖๙ (บาท)	๒๕๗๐ (บาท)			
๕๗.	ก่อสร้างรางระบายน้ำคอนกรีตเสริมเหล็ก ( รูปตัวยู ) ชนิดมีฝาปิด บ้านห้วยน่าน หมู่ที่ ๔ ตำบลแม่ลอย อำเภอเทิง จังหวัด เชียงราย	เพื่อป้องกันอุบัติเหตุและแก้ไขปัญหาน้ำท่วมขัง	ดำเนินการก่อสร้างรางระบายน้ำคอนกรีตเสริมเหล็ก ( รูปตัวยู ) ชนิดมีฝาปิด บ้านห้วยน่าน หมู่ที่ ๔ ปริมาณงาน ขนาดปากรางกว้างเฉลี่ย ๐.๒๐ - ๐.๕๐ เมตร ลึกเฉลี่ย ๐.๒๐ - ๐.๕๐ เมตร ยาวรวม ๑๒๐.๐๐ เมตร สถานที่ก่อสร้าง บริเวณบ้านนายตีบ จอมป้อ ถึงบ้านนางบิน คำใหม่คำ บ้านห้วยน่าน ตำบลแม่ลอย อำเภอเทิง จังหวัด เชียงราย งบประมาณ ๕๓๐,๐๐๐ บาท	๐	๐	๐	๐	๕๓๐,๐๐๐	ก่อสร้างรางระบายน้ำคอนกรีตเสริมเหล็ก ( รูปตัวยู ) ชนิดมีฝาปิด ขนาดปากรางกว้างเฉลี่ย ๐.๒๐ - ๐.๕๐ เมตร ลึกเฉลี่ย ๐.๒๐ - ๐.๕๐ เมตร ยาวรวม ๑๒๐.๐๐ เมตร	สามารถแก้ไขปัญหาความเดือดร้อนจากน้ำท่วมขังและป้องกันอุบัติเหตุในหมู่บ้าน	-กองช่าง อบต.แม่ลอย
๕๘.	จัดซื้อวัสดุก่อสร้างเพื่อปรับปรุงซ่อมแซมถนนและไหล่ทางในหมู่บ้านบ้านห้วยน่าน หมู่ที่ ๔ ตำบลแม่ลอย อำเภอเทิง จังหวัด เชียงราย	เพื่อปรับปรุงซ่อมแซมถนนและไหล่ทางในหมู่บ้าน	ดำเนินการจัดซื้อวัสดุก่อสร้างเพื่อปรับปรุงซ่อมแซมถนนและไหล่ทางในหมู่บ้าน บ้านห้วยน่าน หมู่ที่ ๔ ปริมาณงาน จำนวน ๑ งานสถานที่ก่อสร้าง บ้านห้วยน่าน หมู่ที่ ๔ ตำบลแม่ลอย อำเภอเทิง จังหวัด เชียงราย งบประมาณ ๕๐๐,๐๐๐ บาท	๐	๐	๐	๐	๕๐๐,๐๐๐	จัดซื้อวัสดุก่อสร้างเพื่อปรับปรุงซ่อมแซมถนนและไหล่ทางในหมู่บ้าน บ้านห้วยน่าน หมู่ที่ ๔ ปริมาณงาน จำนวน ๑ งาน	ประชาชนได้รับความสะดวกสบายในการเดินทางไป-มาในหมู่บ้าน	- กองช่าง อบต.แม่ลอย

ที่	โครงการ	วัตถุประสงค์	เป้าหมาย (ผลผลิตของโครงการ)	งบประมาณ					ตัวชี้วัด (KPI)	ผลที่คาดว่าจะได้รับ	หน่วยงาน รับผิดชอบ หลัก
				๒๕๖๖ (บาท)	๒๕๖๗ (บาท)	๒๕๖๘ (บาท)	๒๕๖๙ (บาท)	๒๕๗๐ (บาท)			
๕๙.	ขุดเจาะบ่อบาดาล บ้านห้วยน่าน หมู่ที่ ๔ ตำบลแม่ลอย อำเภอเทิง จังหวัด เชียงราย	เพื่อแก้ไขปัญหา การขาดแคลนน้ำ อุปโภค-บริโภคใน หมู่บ้าน	ดำเนินการขุดเจาะบ่อบาดาล บ้านห้วยน่าน หมู่ที่ ๔ ปริมาณงาน ขนาดบ่อเส้นผ่าศูนย์กลาง ๔ - ๘ นิ้ว ความลึกเฉลี่ยตั้งแต่ ๔๓.๐๐- ๒๐๐.๐๐ เมตร สถานที่ก่อสร้าง บ้านห้วยน่าน หมู่ที่ ๔ ตำบลแม่ลอย อำเภอเทิง จังหวัดเชียงราย งบประมาณ ๕๐๐,๐๐๐ บาท	๐	๐	๐	๐	๕๐๐,๐๐๐	ขุดเจาะบ่อบาดาล บ้านห้วยน่าน หมู่ที่ ๔ ปริมาณงาน ขนาดบ่อเส้นผ่าศูนย์กลาง ๔ - ๘ นิ้ว ความลึกเฉลี่ยตั้งแต่ ๔๓.๐๐- ๒๐๐.๐๐ เมตร	หมู่บ้านมีน้ำสะอาดเพียงพอสำหรับการอุปโภค-บริโภคได้ตลอดทั้งปี	- กองช่าง อบต.แม่ลอย
๖๐.	ก่อสร้างรางระบาย น้ำคอนกรีตเสริม เหล็ก ( รูปตัวยู ) ชนิดมีฝาปิด บ้านแม่ ลอยไร่ หมู่ที่ ๕ ตำบลแม่ลอย อำเภอ เทิง จังหวัด เชียงราย	เพื่อป้องกัน อุบัติเหตุและแก้ไข ปัญหาน้ำท่วมขัง	ดำเนินการก่อสร้างรางระบายน้ำคอนกรีตเสริมเหล็ก ( รูปตัวยู ) ชนิดมีฝาปิด บ้านแม่ลอยไร่ หมู่ที่ ๕ ขนาดปากรางกว้างเฉลี่ย ๐.๘๐ เมตร ลึกเฉลี่ย ๐.๖๐ - ๘๐.๐๐ เมตร ยาวรวม ๒๕๐.๐๐ เมตร บริเวณบ้านนางสุธิดาศักดิ์สูง ถึง บ้านนายจรเกียรติ ยาวิชัย ตำบลแม่ลอย อำเภอเทิง จังหวัดเชียงราย งบประมาณ ๑,๑๓๐,๐๐๐ บาท	๕๐๐,๐๐๐	๕๐๐,๐๐๐	๑๓๐,๐๐๐	๐	๐	ก่อสร้างรางระบายน้ำคอนกรีตเสริมเหล็ก ( รูปตัวยู ) ชนิดมีฝาปิดขนาดปากรางกว้างเฉลี่ย ๐.๘๐ เมตร ลึกเฉลี่ย ๐.๖๐ - ๘๐.๐๐ เมตร ยาวรวม ๒๕๐.๐๐ เมตร	สามารถแก้ไขปัญหาคความเดือดร้อนจากน้ำท่วมขังและป้องกันอุบัติเหตุในหมู่บ้าน	- กองช่าง อบต.แม่ลอย

ที่	โครงการ	วัตถุประสงค์	เป้าหมาย (ผลผลิตของโครงการ)	งบประมาณ					ตัวชี้วัด (KPI)	ผลที่คาดว่าจะได้รับ	หน่วยงาน รับผิดชอบหลัก
				๒๕๖๖ (บาท)	๒๕๖๗ (บาท)	๒๕๖๘ (บาท)	๒๕๖๙ (บาท)	๒๕๗๐ (บาท)			
๖๑.	ปรับปรุงรางระบายน้ำคอนกรีตเสริมเหล็ก บ้านแม่ลอยไร่ หมู่ที่ ๕ ตำบลแม่ลอย อำเภอเทิง จังหวัดเชียงราย	เพื่อป้องกันอุบัติเหตุและแก้ไขปัญหาน้ำท่วมขัง	ดำเนินการปรับปรุงรางระบายน้ำคอนกรีตเสริมเหล็ก บ้านแม่ลอยไร่ หมู่ที่ ๕ ปริมาณงาน ขนาดปากรางกว้างเฉลี่ย ๐.๒๐ - ๐.๕๐ เมตร ลึกเฉลี่ย ๐.๒๐ - ๐.๕๐ เมตร ยาวรวม ๗๙.๐๐ เมตร บริเวณบ้านนายอินปิ่น ศรีกัน ถึงบ้านนางจันทร์ ใจโลกา ตำบลแม่ลอย อำเภอเทิง จังหวัดเชียงราย งบประมาณ ๒๕๐,๐๐๐ บาท	๒๕๐,๐๐๐	๐	๐	๐	๐	ปรับปรุงรางระบายน้ำคอนกรีตเสริมเหล็กขนาดปากรางกว้างเฉลี่ย ๐.๒๐ - ๐.๕๐ เมตร ลึกเฉลี่ย ๐.๒๐ - ๐.๕๐ เมตร ยาวรวม ๗๙.๐๐ เมตร	สามารถแก้ไขปัญหาคความเดือดร้อนจากน้ำท่วมขังและป้องกันอุบัติเหตุในหมู่บ้าน	- กองช่าง อบต.แม่ลอย
๖๒.	ก่อสร้างรางระบายน้ำคอนกรีตเสริมเหล็ก ( รูปตัวยู ) ชนิดมีฝาปิด บ้านแม่ลอยไร่ หมู่ที่ ๕ ตำบลแม่ลอย อำเภอเทิง จังหวัด เชียงราย	เพื่อป้องกันอุบัติเหตุและแก้ไขปัญหาน้ำท่วมขัง	ดำเนินการก่อสร้างรางระบายน้ำคอนกรีตเสริมเหล็ก ( รูปตัวยู ) ชนิดมีฝาปิด บ้านแม่ลอยไร่ หมู่ที่ ๕ ปริมาณงาน ขนาดปากรางกว้างเฉลี่ย ๐.๒๐ - ๐.๕๐ เมตร ลึกเฉลี่ย ๐.๒๐ - ๐.๕๐ เมตร ยาวรวม ๑๑๐.๐๐ เมตร สถานที่ก่อสร้าง บริเวณ บ้านนาง ผัด ตีปรกรณ์ ถึง บ้านนาย บรรพยัต ภิมาลัยตำบลแม่ลอย อำเภอเทิง จังหวัด เชียงราย งบประมาณ	๔๒๐,๐๐๐	๐	๐	๐	๐	ก่อสร้างรางระบายน้ำคอนกรีตเสริมเหล็ก ( รูปตัวยู ) ชนิดมีฝาปิดขนาดปากรางกว้างเฉลี่ย ๐.๒๐ - ๐.๕๐ เมตร ลึกเฉลี่ย ๐.๒๐ - ๐.๕๐ เมตร ยาวรวม ๑๑๐.๐๐ เมตร	สามารถแก้ไขปัญหาคความเดือดร้อนจากน้ำท่วมขังและป้องกันอุบัติเหตุในหมู่บ้าน	- กองช่าง อบต.แม่ลอย

ที่	โครงการ	วัตถุประสงค์	เป้าหมาย (ผลผลิตของโครงการ)	งบประมาณ					ตัวชี้วัด (KPI)	ผลที่คาดว่าจะได้รับ	หน่วยงาน รับผิดชอบ หลัก
				๒๕๖๖ (บาท)	๒๕๖๗ (บาท)	๒๕๖๘ (บาท)	๒๕๖๙ (บาท)	๒๕๗๐ (บาท)			
			๔๒๐,๐๐๐ บาท								
๖๓.	ปรับปรุงถนนเพื่อ การเกษตรฝัวจราจร หินคลุก บ้านแม่ลอย ไร่ หมู่ที่ ๕ ตำบลแม่ ลอย อำเภอเทิง จังหวัดเชียงราย	เพื่อให้มีถนนที่ได้ มาตรฐานสำหรับ การสัญจรไปมา และการขนส่ง ที่ปลอดภัยทาง การเกษตร	ดำเนินการปรับปรุงถนนเพื่อ การเกษตรฝัวจราจรหินคลุก บ้านแม่ลอยไร่ หมู่ที่ ๕ ปริมาณงาน จุดที่ ๑ สาย ทุ่งป่าเป่า ขนาดกว้าง ๒.๐๐ - ๔.๐๐ เมตร หนา เฉลี่ย ๐.๐๕ - ๐.๒๐ เมตร ยาวรวม ๑,๕๐๐.๐๐ เมตร จุดที่ ๒ สายทุ่งป่าวัว ขนาดกว้าง ๒.๐๐ - ๔.๐๐ เมตร หนา เฉลี่ย ๐.๐๕ - ๐.๒๐ เมตร ยาวรวม ๑,๕๐๐.๐๐ เมตร จุดที่ ๓ สายทุ่งจำเกียง ขนาดกว้าง ๓.๐๐ - ๖.๐๐ เมตร หนา เฉลี่ย ๐.๐๕ - ๐.๒๐ เมตร ยาวรวม ๑,๐๐๐.๐๐ เมตร จุดที่ ๔ สายก้อดบอน ขนาดกว้าง ๒.๐๐ - ๔.๐๐ เมตร หนา เฉลี่ย ๐.๐๕ - ๐.๒๐ เมตร ยาวรวม ๑,๐๐๐.๐๐ เมตร จุดที่ ๕	๕๐๐,๐๐๐	๔๙๐,๐๐๐	๐	๐	๐	ปรับปรุงถนนเพื่อ การเกษตรฝัวจราจรหิน คลุก จุดที่ ๑ สายทุ่งป่า เป่า ขนาดกว้าง ๒.๐๐ - ๔.๐๐ เมตร หนาเฉลี่ย ๐.๐๕ - ๐.๒๐ เมตร ยาวรวม ๑,๕๐๐.๐๐ เมตร จุดที่ ๒ สายทุ่งป่า วัว ขนาดกว้าง ๒.๐๐ - ๔.๐๐ เมตร หนาเฉลี่ย ๐.๐๕ - ๐.๒๐ เมตร ยาวรวม ๑,๕๐๐.๐๐ เมตร จุดที่ ๓ สายทุ่งจำ เกียง ขนาดกว้าง ๓.๐๐ - ๖.๐๐ เมตร หนา เฉลี่ย ๐.๐๕ - ๐.๒๐ เมตร ยาวรวม ๑,๐๐๐.๐๐ เมตร จุดที่ ๔ สายก้อดบอน ขนาด กว้าง ๒.๐๐ - ๔.๐๐ เมตร หนาเฉลี่ย ๐.๐๕ - ๐.๒๐ เมตร ยาวรวม ๑,๐๐๐.๐๐ เมตร จุดที่ ๕ สายก้อดยาว ขนาดกว้าง	ประชาชนได้รับความ สะดวกสบายในการ เดินทางและการ ขนส่งที่ปลอดภัยทาง การเกษตร	- กองช่าง อบต.แม่ลอย

ที่	โครงการ	วัตถุประสงค์	เป้าหมาย (ผลผลิตของโครงการ)	งบประมาณ					ตัวชี้วัด (KPI)	ผลที่คาดว่าจะได้รับ	หน่วยงาน รับผิดชอบ หลัก
				๒๕๖๖ (บาท)	๒๕๖๗ (บาท)	๒๕๖๘ (บาท)	๒๕๖๙ (บาท)	๒๕๗๐ (บาท)			
			สายก๊วยยาว ขนาดกว้าง ๒.๐๐ - ๔.๐๐ เมตร หนา เฉลี่ย ๐.๐๕ - ๐.๒๐ เมตร ยาวรวม ๕๐๐.๐๐ เมตร งบประมาณ ๙๙๐,๐๐๐ บาท						๒.๐๐ - ๔.๐๐ เมตร หนาเฉลี่ย ๐.๐๕ - ๐.๒๐ เมตร ยาวรวม ๕๐๐.๐๐ เมตร		
๖๔.	ก่อสร้างรางระบาย น้ำคอนกรีตเสริม เหล็ก ( รูปตัวยู ) ชนิดมีฝาปิด บ้าน แม่ลอยไร่ หมู่ที่ ๕ ตำบลแม่ลอย อำเภอ เทิง จังหวัด เชียงราย	เพื่อป้องกัน อุบัติเหตุและแก้ไข ปัญหาน้ำท่วมขัง	ดำเนินการก่อสร้างราง ระบายน้ำคอนกรีตเสริม เหล็ก ( รูปตัวยู ) ชนิดมีฝา ปิด บ้านแม่ลอยไร่ หมู่ที่ ๕ ปริมาณงาน ขนาด ปากรางกว้างเฉลี่ย ๐.๘๐ เมตร ลึกเฉลี่ย ๐.๖๐ - ๐.๘๐.๐๐ เมตร ยาวรวม ๑๐๐.๐๐ เมตร สถานที่ ก่อสร้าง บริเวณบ้านนางพุด เขื่อนพิเศษ ถึง บ้านนาย จรเกียรติ ยาวิชัยตำบลแม่ ลอย อำเภอเทิง จังหวัด เชียงราย งบประมาณ ๔๕๐,๐๐๐ บาท	๐	๔๕๐,๐๐๐	๐	๐	๐	ก่อสร้างรางระบายน้ำ คอนกรีตเสริมเหล็ก ( รูป ตัวยู ) ชนิดมีฝาปิดขนาด ปากรางกว้างเฉลี่ย ๐.๘๐ เมตร ลึกเฉลี่ย ๐.๖๐ - ๘๐.๐๐ เมตร ยาวรวม ๑๐๐.๐๐ เมตร	สามารถแก้ไขปัญหา ความเดือดร้อนจาก น้ำท่วมขัง และป้องกันอุบัติเหตุ ในหมู่บ้าน	- กองช่าง อบต.แม่ลอย
๖๕.	ก่อสร้างถนน คอนกรีตเสริมเหล็ก บ้านแม่ลอยไร่ หมู่ที่ ๕ ตำบลแม่ลอย อำเภอเทิง จังหวัด	เพื่อให้มีถนนที่ได้ มาตรฐานสำหรับ การสัญจรไปมา และการขนส่ง ที่ปลอดภัย	ดำเนินการก่อสร้างถนน คอนกรีตเสริมเหล็ก บ้าน แม่ลอยไร่ หมู่ที่ ๕ ปริมาณ งาน ขนาดกว้าง ๒.๐๐ - ๔.๐๐ เมตร ยาว ๘๐.๐๐	๐	๒๕๐,๐๐๐	๐	๐	๐	ก่อสร้างถนนคอนกรีต เสริมเหล็ก ขนาดกว้าง ๒.๐๐ - ๔.๐๐ เมตร ยาว ๘๐.๐๐ เมตร หนา ๐.๑๕ เมตร ซอย ๑๔	ประชาชนได้รับความ สะดวกสบายในการ เดินทางและการ ขนส่งที่ปลอดภัย	- กองช่าง อบต.แม่ลอย

ที่	โครงการ	วัตถุประสงค์	เป้าหมาย (ผลผลิตของโครงการ)	งบประมาณ					ตัวชี้วัด (KPI)	ผลที่คาดว่าจะได้รับ	หน่วยงาน รับผิดชอบ หลัก
				๒๕๖๖ (บาท)	๒๕๖๗ (บาท)	๒๕๖๘ (บาท)	๒๕๖๙ (บาท)	๒๕๗๐ (บาท)			
	เชียงราย	เกษตร	เมตร หนา ๐.๑๕ เมตร สถานที่ก่อสร้าง ซอย ๑๔ บริเวณบ้านนายเขียน อินดีะ จักร ถึง บ้านนางชิง สุทธ ศิลป์ ตำบลแม่ลอย อำเภอ เทิง จังหวัดเชียงราย งบประมาณ ๒๕๐,๐๐๐ บาท							เกษตร	
๖๖.	ก่อสร้างรางระบาย น้ำคอนกรีตเสริม เหล็ก ( รูปตัวยู ) ชนิดมีฝาปิด บ้าน แม่ลอยไร่ หมู่ที่ ๕ ตำบลแม่ลอย อำเภอ เทิง จังหวัดเชียงราย	เพื่อป้องกัน อุบัติเหตุและแก้ไข ปัญหาน้ำท่วมขัง	ดำเนินการก่อสร้างราง ระบายน้ำคอนกรีตเสริม เหล็ก ( รูปตัวยู ) ชนิดมีฝา ปิด บ้านแม่ลอยไร่ หมู่ที่ ๕ ปริมาณงาน ขนาดปาก รางกว้างเฉลี่ย ๐.๒๐ - ๐.๕๐ เมตร ลึกเฉลี่ย ๐.๒๐ - ๐.๕๐ เมตร ยาว รวม ๑๕๐.๐๐ เมตร สถานที่ ก่อสร้าง บริเวณ ซอย ๒ บ้านนายสมชาย ฟองการ ถึง บ้านนายคำมา ตีปกรรม ตำบลแม่ลอย อำเภอเทิง จังหวัดเชียงราย งบประมาณ ๖๖๐,๐๐๐ บาท	๐	๖๖๐,๐๐๐	๐	๐	๐	ก่อสร้างรางระบายน้ำ คอนกรีตเสริมเหล็ก ( รูป ตัวยู ) ชนิดมีฝาปิดขนาด ปากกว้างเฉลี่ย ๐.๒๐ -๐.๕๐ เมตร ลึกเฉลี่ย ๐.๒๐ - ๐.๕๐ เมตร ยาว รวม ๑๕๐.๐๐ เมตร	สามารถแก้ไขปัญหา ความเดือดร้อนจาก น้ำท่วมขัง และป้องกันอุบัติเหตุ ในหมู่บ้าน	- กองช่าง อบต.แม่ลอย



ที่	โครงการ	วัตถุประสงค์	เป้าหมาย (ผลผลิตของโครงการ)	งบประมาณ					ตัวชี้วัด (KPI)	ผลที่คาดว่าจะได้รับ	หน่วยงาน รับผิดชอบหลัก
				๒๕๖๖ (บาท)	๒๕๖๗ (บาท)	๒๕๖๘ (บาท)	๒๕๖๙ (บาท)	๒๕๗๐ (บาท)			
๖๗.	ขุดลอกลำห้วยก๊อดบอน บ้านแม่ลอยไร่ หมู่ที่ ๕ ตำบลแม่ลอย อำเภอเทิง จังหวัดเชียงราย	เพื่อกักเก็บน้ำสำหรับการเกษตร	ดำเนินการขุดลอกลำห้วยก๊อดบอน บ้านแม่ลอยไร่ หมู่ที่ ๕ ปริมาณงาน ขนาดกว้าง ๖.๐๐ - ๑๒.๐๐ เมตร ลึกเฉลี่ย ๑.๐๐ - ๒.๐๐ เมตร ยาวรวม ๑,๐๐๐.๐๐ เมตร สถานที่ก่อสร้าง บริเวณลำห้วยก๊อดบอน บ้านแม่ลอยไร่ หมู่ที่ ๕ ตำบลแม่ลอย อำเภอเทิง จังหวัดเชียงราย งบประมาณ ๗๒๐,๐๐๐ บาท	๐	๕๐๐,๐๐๐	๒๒๐,๐๐๐	๐	๐	ขุดลอกลำห้วยก๊อดบอน บ้านแม่ลอยไร่ หมู่ที่ ๕ ขนาดกว้าง ๖.๐๐ - ๑๒.๐๐ เมตร ลึกเฉลี่ย ๑.๐๐ - ๒.๐๐ เมตร ยาวรวม ๑,๐๐๐.๐๐ เมตร	สามารถกักเก็บน้ำสำหรับการเกษตรได้เพียงพอตลอดทั้งปี	- กองช่าง อบต.แม่ลอย
๖๘.	ก่อสร้างรางระบายน้ำคอนกรีตเสริมเหล็ก ( รูปตัวยู ) ชนิดมีฝาปิด บ้านแม่ลอยไร่ หมู่ที่ ๕ ตำบลแม่ลอย อำเภอเทิง จังหวัดเชียงราย	เพื่อป้องกันอุบัติเหตุและแก้ไขปัญหาน้ำท่วมขัง	ดำเนินการก่อสร้างรางระบายน้ำคอนกรีตเสริมเหล็ก ( รูปตัวยู ) ชนิดมีฝาปิด บ้านแม่ลอยไร่ หมู่ที่ ๕ ปริมาณงาน ขนาดปากรางกว้างเฉลี่ย ๐.๘๐ เมตร ลึกเฉลี่ย ๐.๖๐ - ๐.๘๐.๐๐ เมตร ยาวรวม ๑๐๐.๐๐ เมตร สถานที่ก่อสร้าง บริเวณบ้านนางบุญมี อินต๊ะจักร ถึง บ้านนายขจร เกียรติ ยาวิชัย บ้านแม่ลอยไร่ หมู่ที่ ๕ ตำบลแม่ลอย อำเภอเทิง จังหวัด	๐	๐	๔๕๐,๐๐๐	๐	๐	ก่อสร้างรางระบายน้ำคอนกรีตเสริมเหล็ก ( รูปตัวยู ) ชนิดมีฝาปิดขนาดปากรางกว้างเฉลี่ย ๐.๘๐ เมตร ลึกเฉลี่ย ๐.๖๐ - ๘๐.๐๐ เมตร ยาวรวม ๑๐๐.๐๐ เมตร สถานที่ก่อสร้าง	สามารถแก้ไขปัญหาคความเดือดร้อนจากน้ำท่วมขังและป้องกันอุบัติเหตุในหมู่บ้าน	- กองช่าง อบต.แม่ลอย

ที่	โครงการ	วัตถุประสงค์	เป้าหมาย (ผลผลิตของโครงการ)	งบประมาณ					ตัวชี้วัด (KPI)	ผลที่คาดว่าจะได้รับ	หน่วยงาน รับผิดชอบ หลัก
				๒๕๖๖ (บาท)	๒๕๖๗ (บาท)	๒๕๖๘ (บาท)	๒๕๖๙ (บาท)	๒๕๗๐ (บาท)			
			เขียนราย งบประมาณ ๔๕๐,๐๐๐ บาท								
๖๙.	ก่อสร้างรางระบาย น้ำคอนกรีตเสริม เหล็ก ( รูปตัวยู ) ชนิดมีฝาปิด บ้าน แม่ลอยไร่ หมู่ที่ ๕ ตำบลแม่ลอย อำเภอ เทิง จังหวัด เชียงราย	เพื่อป้องกัน อุบัติเหตุและแก้ไข ปัญหาน้ำท่วมขัง	ดำเนินการก่อสร้างราง ระบายน้ำคอนกรีตเสริม เหล็ก ( รูปตัวยู ) ชนิดมีฝา ปิด บ้านแม่ลอยไร่ หมู่ที่ ๕ ปริมาณงาน ขนาดปากราง กว้างเฉลี่ย ๐.๒๐ -๐.๕๐ เมตร ลึกเฉลี่ย ๐.๒๐ - ๐.๕๐ เมตร ยาวรวม ๘๐.๐๐ เมตร สถานที่ ก่อสร้าง บริเวณบ้านนาย อินเภาว ธนู ถึง บ้านนายดี อินตะจกร บ้านแม่ลอยไร่ หมู่ที่ ๕ ตำบลแม่ลอย อำเภอเทิง จังหวัดเชียงราย งบประมาณ ๓๖๐,๐๐๐ บาท	๐	๐	๓๖๐,๐๐๐	๐	๐	ก่อสร้างรางระบายน้ำ คอนกรีตเสริมเหล็ก ( รูป ตัวยู ) ชนิดมีฝาปิด บ้าน แม่ลอยไร่ หมู่ที่ ๕ ขนาด ปากรางกว้างเฉลี่ย ๐.๒๐ -๐.๕๐ เมตร ลึกเฉลี่ย ๐.๒๐ - ๐.๕๐ เมตร ยาว รวม ๘๐.๐๐ เมตร	สามารถแก้ไขปัญหา ความเดือดร้อนจาก น้ำท่วมขัง และป้องกันอุบัติเหตุ ในหมู่บ้าน	- กองช่าง อบต.แม่ลอย
๗๐.	ก่อสร้างรางระบาย น้ำคอนกรีตเสริม เหล็ก ( รูปตัวยู ) ชนิดมีฝาปิด บ้าน แม่ลอยไร่ หมู่ที่ ๕ ตำบลแม่ลอย อำเภอ เทิง จังหวัด	เพื่อป้องกัน อุบัติเหตุและแก้ไข ปัญหาน้ำท่วมขัง	ดำเนินการก่อสร้างราง ระบายน้ำคอนกรีตเสริม เหล็ก ( รูปตัวยู ) ชนิดมีฝา ปิด บ้านแม่ลอยไร่ หมู่ที่ ๕ ปริมาณงาน ขนาดปาก รางกว้างเฉลี่ย ๐.๒๐ - ๐.๕๐ เมตร ลึกเฉลี่ย	๐	๐	๔๕๐,๐๐๐	๐	๐	ก่อสร้างรางระบายน้ำ คอนกรีตเสริมเหล็ก ( รูป ตัวยู ) ชนิดมีฝาปิด บ้านแม่ลอยไร่ หมู่ที่ ๕ ขนาดปากรางกว้างเฉลี่ย ๐.๒๐ -๐.๕๐ เมตร ลึก เฉลี่ย ๐.๒๐ - ๐.๕๐ เมตร	สามารถแก้ไขปัญหา ความเดือดร้อนจาก น้ำท่วมขัง และป้องกันอุบัติเหตุ ในหมู่บ้าน	- กองช่าง อบต.แม่ลอย

ที่	โครงการ	วัตถุประสงค์	เป้าหมาย (ผลผลิตของโครงการ)	งบประมาณ					ตัวชี้วัด (KPI)	ผลที่คาดว่าจะได้รับ	หน่วยงาน รับผิดชอบ หลัก
				๒๕๖๖ (บาท)	๒๕๖๗ (บาท)	๒๕๖๘ (บาท)	๒๕๖๙ (บาท)	๒๕๗๐ (บาท)			
	เชียงราย		๐.๒๐ - ๐.๕๐ เมตร ยาวรวม ๑๐๐.๐๐ เมตร สถานที่ก่อสร้าง บริเวณบ้านนายเรียน ปัญญาดี ลีง บ้านนางแก้ว ฟองการ บ้านแม่ลอยไร่ หมู่ที่ ๕ ตำบลแม่ลอยอำเภอเทิง จังหวัดเชียงราย งบประมาณ ๔๕๐,๐๐๐ บาท						ยาวรวม ๑๐๐.๐๐ เมตร		
๗๑.	ขุดลอกลำห้วยทุ่งโป่ง บ้านแม่ลอยไร่ หมู่ที่ ๕ ตำบลแม่ลอย อำเภอเทิง จังหวัดเชียงราย	เพื่อกักเก็บน้ำสำหรับทำการเกษตร	ดำเนินการขุดลอกลำห้วยทุ่งโป่ง บ้านแม่ลอยไร่ หมู่ที่ ๕ ปริมาณงาน ขนาดกว้าง ๖.๐๐ - ๑๒.๐๐ เมตร ลึกเฉลี่ย ๑.๐๐ - ๒.๐๐ เมตร ยาวรวม ๗๐๐.๐๐ เมตร สถานที่ก่อสร้าง บริเวณลำห้วยทุ่งโป่ง บ้านแม่ลอยไร่ หมู่ที่ ๕ ตำบลแม่ลอย อำเภอเทิง จังหวัดเชียงราย งบประมาณ ๕๑๐,๐๐๐ บาท	๐	๐	๕๑๐,๐๐๐	๐	๐	ขุดลอกลำห้วยทุ่งโป่ง บ้านแม่ลอยไร่ หมู่ที่ ๕ ขนาดกว้าง ๖.๐๐ - ๑๒.๐๐ เมตร ลึกเฉลี่ย ๑.๐๐ - ๒.๐๐ เมตร ยาวรวม ๗๐๐.๐๐ เมตร	สามารถกักเก็บน้ำสำหรับทำการเกษตรได้เพียงพอตลอดทั้งปี	-กองช่าง อบต.แม่ลอย
๗๒.	ก่อสร้างฝายคอนกรีตเสริมเหล็กห้วยฝาย บ้านแม่ลอยไร่ หมู่ที่ ๕ ตำบลแม่ลอย อำเภอเทิง จังหวัด	เพื่อกักเก็บน้ำสำหรับทำการเกษตร	ดำเนินการก่อสร้างฝายคอนกรีตเสริมเหล็กห้วยฝาย บ้านแม่ลอยไร่ หมู่ที่ ๕ ปริมาณงาน ขนาดสันฝายกว้าง ๓.๐๐ - ๖.๐๐ เมตร ยาว ๘.๐๐ - ๒๐.๐๐ เมตร	๐	๐	๕๕๐,๐๐๐	๐	๐	ก่อสร้างฝายคอนกรีตเสริมเหล็กห้วยฝาย บ้านแม่ลอยไร่ หมู่ที่ ๕ ขนาดสันฝายกว้าง ๓.๐๐ - ๖.๐๐ เมตร ยาว ๘.๐๐ - ๒๐.๐๐ เมตร ลึกเฉลี่ย	สามารถกักเก็บน้ำสำหรับทำการเกษตรได้เพียงพอตลอดทั้งปี	กองช่าง อบต. แม่ลอย

ที่	โครงการ	วัตถุประสงค์	เป้าหมาย (ผลผลิตของโครงการ)	งบประมาณ					ตัวชี้วัด (KPI)	ผลที่คาดว่าจะได้รับ	หน่วยงาน รับผิดชอบหลัก
				๒๕๖๖ (บาท)	๒๕๖๗ (บาท)	๒๕๖๘ (บาท)	๒๕๖๙ (บาท)	๒๕๗๐ (บาท)			
	เชียงราย		ลึกเฉลี่ย ๑.๐๐ - ๓.๐๐ เมตรสถานที่ก่อสร้าง บริเวณหลังตลาดสดบ้านแม่ลอยไร่ บ้านแม่ลอยไร่ หมู่ที่ ๕ ตำบลแม่ลอย อำเภอเทิง จังหวัดเชียงราย งบประมาณ ๕๕๐,๐๐๐ บาท						๑.๐๐ - ๓.๐๐ เมตร		
๗๓.	ขยายไหล่ทางถนนคอนกรีตเสริมเหล็ก บ้านแม่ลอยไร่ หมู่ที่ ๕ ตำบลแม่ลอย อำเภอเทิง จังหวัดเชียงราย	เพื่อขยายไหล่ทางถนนคอนกรีตเสริมเหล็ก สำหรับการสัญจรไปมาในหมู่บ้าน	ดำเนินการขยายไหล่ทางถนนคอนกรีตเสริมเหล็ก บ้านแม่ลอยไร่ หมู่ที่ ๕ ปริมาณงาน ขนาดกว้างเฉลี่ย ๑.๐๐-๓.๐๐ เมตร ยาวรวม ๒๕๐.๐๐ เมตร หนา ๐.๑๕ เมตร สถานที่ก่อสร้าง บริเวณบ้านนางยวง กองต๋อย ถึง นายขจรเกียรติ ยาวิชัย บ้านแม่ลอยไร่ หมู่ที่ ๕ ตำบลแม่ลอย อำเภอเทิง จังหวัดเชียงราย งบประมาณ ๔๙๐,๐๐๐ บาท	๐	๐	๐	๔๙๐,๐๐๐	๐	ขยายไหล่ทางถนนคอนกรีตเสริมเหล็ก บ้านแม่ลอยไร่ หมู่ที่ ๕ ปริมาณงาน ขนาดกว้างเฉลี่ย ๑.๐๐-๓.๐๐ เมตร ยาวรวม ๒๕๐.๐๐ เมตร หนา ๐.๑๕ เมตร	ประชาชนได้รับความสะดวกสบายในการเดินทาง	กองช่างอบต.แม่ลอย
๗๔.	ก่อสร้างถนนคอนกรีตเสริมเหล็ก บ้านแม่ลอยไร่ หมู่ที่ ๕ ตำบลแม่ลอย อำเภอเทิง จังหวัดเชียงราย	เพื่อให้มีถนนที่ได้มาตรฐานสำหรับการสัญจรไปมา และการขนส่งพืชผลทางการเกษตร	ดำเนินการก่อสร้างถนนคอนกรีตเสริมเหล็ก บ้านแม่ลอยไร่ หมู่ที่ ๕ ปริมาณงาน จุดที่ ๑ ขนาดกว้าง ๒.๐๐ - ๔.๐๐ เมตร ยาว ๕๐.๐๐ เมตร หนา ๐.๑๕	๐	๐	๐	๔๐๐,๐๐๐	๐	ก่อสร้างถนนคอนกรีตเสริมเหล็ก บ้านแม่ลอยไร่ หมู่ที่ ๕ จุดที่ ๑ ขนาดกว้าง ๒.๐๐ - ๔.๐๐ เมตร ยาว ๕๐.๐๐ เมตร หนา ๐.๑๕ เมตร	ประชาชนได้รับความสะดวกสบายในการเดินทางและการขนส่งพืชผลทางการ	-กองช่าง อบต.แม่ลอย

ที่	โครงการ	วัตถุประสงค์	เป้าหมาย (ผลผลิตของโครงการ)	งบประมาณ					ตัวชี้วัด (KPI)	ผลที่คาดว่าจะได้รับ	หน่วยงาน รับผิดชอบหลัก
				๒๕๖๖ (บาท)	๒๕๖๗ (บาท)	๒๕๖๘ (บาท)	๒๕๖๙ (บาท)	๒๕๗๐ (บาท)			
			เมตร จุดที่ ๒ ขนาดกว้าง ๒.๐๐ - ๔.๐๐ เมตร ยาว ๘๐.๐๐ เมตร หนา ๐.๑๕ เมตร สถานที่ก่อสร้าง จุดที่ ๑ บริเวณบ้านนางปริญา พรหมศิริ ถึง บ้านนายชั้น แก้ว แก้วมาเรื่อน บ้านแม่ลอยไร่ หมู่ที่ ๕ จุดที่ ๒ ซอย ๑๕ บริเวณบ้านนางคำ สายเขียว ถึง บ้านนายเสริฐน้อยหมี บ้านแม่ลอยไร่ หมู่ที่ ๕ ตำบลแม่ลอย อำเภอเทิง จังหวัดเชียงราย งบประมาณ ๔๐๐,๐๐๐ บาท						จุดที่ ๒ ขนาดกว้าง ๒.๐๐ - ๔.๐๐ เมตร ยาว ๘๐.๐๐ เมตร หนา ๐.๑๕ เมตร	เกษตร	
๗๕.	ก่อสร้างฝายคอนกรีตเสริมเหล็ก บ้านแม่ลอยไร่ หมู่ที่ ๕ ตำบลแม่ลอย อำเภอเทิง จังหวัดเชียงราย	เพื่อกักเก็บน้ำสำหรับการเกษตร	ดำเนินการก่อสร้างฝายคอนกรีตเสริมเหล็ก บ้านแม่ลอยไร่ หมู่ที่ ๕ ปริมาณงาน ขนาดสันฝายกว้าง ๓.๐๐ - ๔.๐๐ เมตร ยาว ๘.๐๐ - ๑๕.๐๐ เมตร ลึกเฉลี่ย ๑.๐๐ - ๓.๐๐ เมตร สถานที่ก่อสร้าง บริเวณสวนนางเปง สุทธศิลป์ ถึง สวนนายชั้นแก้ว แก้วมาเรื่อน บ้านแม่ลอยไร่ หมู่ที่ ๕ ตำบลแม่ลอย อำเภอเทิง	๐	๐	๐	๕๓๐,๐๐๐	๐	ก่อสร้างฝายคอนกรีตเสริมเหล็ก บ้านแม่ลอยไร่ หมู่ที่ ๕ ปริมาณงาน ขนาดสันฝายกว้าง ๓.๐๐ - ๔.๐๐ เมตร ยาว ๘.๐๐ - ๑๕.๐๐ เมตร ลึกเฉลี่ย ๑.๐๐ - ๓.๐๐	สามารถกักเก็บน้ำสำหรับการเกษตรได้เพียงพอตลอดทั้งปี	-กองช่าง อบต.แม่ลอย

ที่	โครงการ	วัตถุประสงค์	เป้าหมาย (ผลผลิตของโครงการ)	งบประมาณ					ตัวชี้วัด (KPI)	ผลที่คาดว่าจะได้รับ	หน่วยงาน รับผิดชอบหลัก
				๒๕๖๖ (บาท)	๒๕๖๗ (บาท)	๒๕๖๘ (บาท)	๒๕๖๙ (บาท)	๒๕๗๐ (บาท)			
			จังหวัดเชียงรายงบประมาณ ๕๓๐,๐๐๐ บาท								
๗๖.	ก่อสร้างรางระบาย น้ำคอนกรีตเสริม เหล็ก ( รูปตัวยู ) ชนิดมีฝาปิด บ้าน แม่ลอยไร่ หมู่ที่ ๕ ตำบลแม่ลอย อำเภอ เทิง จังหวัด เชียงราย	เพื่อป้องกัน อุบัติเหตุและแก้ไข ปัญหาน้ำท่วมขัง	ดำเนินการก่อสร้างราง ระบายน้ำคอนกรีตเสริม เหล็ก ( รูปตัวยู ) ชนิดมีฝา ปิด บ้านแม่ลอยไร่ หมู่ที่ ๕ ปริมาณงาน ขนาดปากราง กว้างเฉลี่ย ๐.๒๐ -๐.๕๐ เมตร ลึกเฉลี่ย ๐.๒๐ - ๐.๕๐ เมตร ยาวรวม ๑๐๐.๐๐ เมตร สถานที่ ก่อสร้าง บริเวณบ้านนาย สิงห์ทอง ยาวิชัย ถึง นาง เจริญ ภิมาลัย บ้านแม่ ลอยไร่ หมู่ที่ ๕ ตำบล แม่ลอย อำเภอเทิง จังหวัด เชียงรายงบประมาณ ๔๕๐,๐๐๐ บาท	๐	๐	๐	๐	๔๕๐,๐๐๐	ก่อสร้างรางระบายน้ำ คอนกรีตเสริมเหล็ก ( รูป ตัวยู ) ชนิดมีฝาปิด บ้านแม่ลอยไร่ หมู่ที่ ๕ ขนาดปากรางกว้างเฉลี่ย ๐.๒๐ -๐.๕๐ เมตร ลึก เฉลี่ย ๐.๒๐ - ๐.๕๐ เมตร ยาวรวม ๑๐๐.๐๐ เมตร	สามารถแก้ไขปัญหา ความเดือดร้อนจาก น้ำท่วมขัง และป้องกันอุบัติเหตุ ในหมู่บ้าน	- กองช่าง อบต.แม่ลอย
๗๗.	ก่อสร้างรางระบาย น้ำคอนกรีตเสริม เหล็ก ( รูปตัวยู ) ชนิดมีฝาปิด บ้าน แม่ลอยไร่ หมู่ที่ ๕ ตำบลแม่ลอย อำเภอ	เพื่อป้องกัน อุบัติเหตุและแก้ไข ปัญหาน้ำท่วมขัง	ดำเนินการก่อสร้างราง ระบายน้ำคอนกรีตเสริม เหล็ก ( รูปตัวยู ) ชนิดมีฝา ปิด บ้านแม่ลอยไร่ หมู่ที่ ๕ ปริมาณงาน จุดที่ ๑ ขนาดปากรางกว้างเฉลี่ย	๐	๐	๐	๐	๔๐๐,๐๐๐	ก่อสร้างรางระบายน้ำ คอนกรีตเสริมเหล็ก ( รูป ตัวยู ) ชนิดมีฝาปิด บ้าน แม่ลอยไร่ หมู่ที่ ๕ จุดที่ ๑ ขนาดปากรางกว้าง เฉลี่ย ๐.๒๐ -๐.๕๐	สามารถแก้ไขปัญหา ความเดือดร้อนจาก น้ำท่วมขัง และป้องกันอุบัติเหตุ ในหมู่บ้าน	- กองช่าง อบต.แม่ลอย

ที่	โครงการ	วัตถุประสงค์	เป้าหมาย (ผลผลิตของโครงการ)	งบประมาณ					ตัวชี้วัด (KPI)	ผลที่คาดว่าจะได้รับ	หน่วยงาน รับผิดชอบ หลัก
				๒๕๖๖ (บาท)	๒๕๖๗ (บาท)	๒๕๖๘ (บาท)	๒๕๖๙ (บาท)	๒๕๗๐ (บาท)			
	เทิง จังหวัด เชียงราย		๐.๒๐ -๐.๕๐ เมตร ลึก เฉลี่ย ๐.๒๐ - ๐.๕๐ เมตร ยาวรวม ๑๐๐.๐๐ เมตร จุดที่ ๒ ขนาดปากราง กว้างเฉลี่ย ๐.๒๐ -๐.๕๐ เมตร ลึกเฉลี่ย ๐.๒๐ - ๐.๕๐ เมตร ยาวรวม ๑๐๐.๐๐ เมตร สถานที่ ก่อสร้าง จุดที่ ๑ บ้านนาง จันทร์ใจโลกา ถึง บ้านนาย บุญมี อินต๊ะจักร บ้าน แม่ลอยไร่ หมู่ที่ ๕ จุดที่ ๒ บริเวณบ้านนายบุญ ล้าน หล้า ถึง บ้านนายบรรชา ภิ มาลัย บ้านแม่ลอยไร่ หมู่ที่ ๕ ตำบลแม่ลอย อำเภอเทิง จังหวัดเชียงราย งบประมาณ ๙๐๐,๐๐๐ บาท						เมตร ลึกเฉลี่ย ๐.๒๐ - ๐.๕๐ เมตร ยาวรวม ๑๐๐.๐๐ เมตร จุดที่ ๒ ขนาดปากราง กว้างเฉลี่ย ๐.๒๐ -๐.๕๐ เมตร ลึกเฉลี่ย ๐.๒๐ - ๐.๕๐ เมตร ยาวรวม ๑๐๐.๐๐ เมตร		
๗๘.	ชุดเจาะบ่อบาดาล บ้านแม่ลอยไร่ได้ หมู่ที่ ๖ ตำบลแม่ ลอย อำเภอเทิง จังหวัดเชียงราย	เพื่อแก้ไขปัญหา การขาดแคลนน้ำ อุปโภค-บริโภคใน หมู่บ้าน	ดำเนินการชุดเจาะบ่อบาดาล บ้านแม่ลอยไร่ได้ หมู่ที่ ๖ ปริมาณงาน ขนาด บ่อเส้นผ่าศูนย์กลาง ๔ - ๘ นิ้ว ความลึกเฉลี่ยตั้งแต่ ๔๓.๐๐- ๒๐๐.๐๐ เมตร สถานที่ก่อสร้าง บ้านแม่ลอย ไร่ได้ หมู่ที่ ๖ ตำบลแม่ ลอย อำเภอเทิง จังหวัด	๕๐๐,๐๐๐	๐	๐	๐	๐	ชุดเจาะบ่อบาดาล บ้าน แม่ลอยไร่ได้ หมู่ที่ ๖ ขนาดบ่อเส้นผ่าศูนย์กลาง ๔ - ๘ นิ้ว ความลึกเฉลี่ย ตั้งแต่ ๔๓.๐๐ - ๒๐๐.๐๐ เมตร	หมู่บ้านมีน้ำสะอาด เพียงพอสำหรับการ อุปโภค-บริโภคได้ ตลอดทั้งปี	- กองช่าง อบต.แม่ลอย

ที่	โครงการ	วัตถุประสงค์	เป้าหมาย (ผลผลิตของโครงการ)	งบประมาณ					ตัวชี้วัด (KPI)	ผลที่คาดว่าจะได้รับ	หน่วยงาน รับผิดชอบ หลัก
				๒๕๖๖ (บาท)	๒๕๖๗ (บาท)	๒๕๖๘ (บาท)	๒๕๖๙ (บาท)	๒๕๗๐ (บาท)			
			เขียนรายงบประมาณ ๕๐๐,๐๐๐ บาท								
๗๙.	ปรับปรุงรางระบาย น้ำคอนกรีตเสริม เหล็ก บ้านแม่ลอยไร่ ใต้ หมู่ที่ ๖ ตำบล แม่ลอย อำเภอเทิง จังหวัดเชียงราย	เพื่อป้องกัน อุบัติเหตุและแก้ไข ปัญหาน้ำท่วมขัง	ดำเนินการปรับปรุงราง ระบายน้ำคอนกรีตเสริม เหล็ก บ้านแม่ลอยไร่ใต้ หมู่ ที่ ๖ ปริมาณงาน ยาวรวม ๑๕๐.๐๐ เมตร สถานที่ ก่อสร้าง บริเวณหน้าบ้าน นายเวศ กาวี ถึง บ้านนาย พุทธ ยงยศ บ้านแม่ลอย ไร่ใต้ หมู่ที่ ๖ ตำบลแม่ ลอย อำเภอเทิง จังหวัด เชียงรายงบประมาณ ๓๕๐,๐๐๐ บาท	๓๕๐,๐๐๐	๐	๐	๐	๐	ปรับปรุงรางระบายน้ำ คอนกรีตเสริมเหล็ก บ้าน แม่ลอยไร่ใต้ หมู่ที่ ๖ ยาวรวม ๑๕๐.๐๐ เมตร	สามารถแก้ไขปัญหา ความเดือดร้อนจาก น้ำท่วมขัง และป้องกันอุบัติเหตุ ในหมู่บ้าน	- กองช่าง อบต.แม่ลอย
๘๐.	ก่อสร้างถนน คอนกรีตเสริมเหล็ก บ้านแม่ลอยไร่ใต้ หมู่ที่ ๖ ตำบลแม่ ลอย อำเภอเทิง จังหวัดเชียงราย	เพื่อให้มีถนนที่ได้ มาตรฐานสำหรับ การสัญจรไปมา และการขนส่ง ที่ปลอดภัย เกษตรกร	ดำเนินการก่อสร้างถนน คอนกรีตเสริมเหล็ก บ้าน แม่ลอยไร่ใต้ หมู่ที่ ๖ ปริมาณงาน ขนาดกว้าง ๔.๐๐ เมตร ยาว ๘๐.๐๐ เมตร หนา ๐.๑๕ เมตร สถานที่ก่อสร้าง บริเวณที่นา นายสวัสดิ์ จนใจ ถึง บ้าน นายสุทิน พลละติ บ้านแม่ ลอยไร่ใต้ หมู่ที่ ๖ ตำบล	๒๑๐,๐๐๐	๐	๐	๐	๐	ก่อสร้างถนนคอนกรีต เสริมเหล็กขนาดกว้าง ๔.๐๐ เมตร ยาว ๘๐.๐๐ เมตร หนา ๐.๑๕ เมตร	ประชาชนได้รับความ สะดวกสบายในการ เดินทางและการ ขนส่งพืชผลทางการ เกษตร	-กองช่าง อบต.แม่ลอย



ที่	โครงการ	วัตถุประสงค์	เป้าหมาย (ผลผลิตของโครงการ)	งบประมาณ					ตัวชี้วัด (KPI)	ผลที่คาดว่าจะได้รับ	หน่วยงาน รับผิดชอบหลัก
				๒๕๖๖ (บาท)	๒๕๖๗ (บาท)	๒๕๖๘ (บาท)	๒๕๖๙ (บาท)	๒๕๗๐ (บาท)			
			แม่ลอย อำเภอเทิง จังหวัด เชียงราย งบประมาณ ๒๑๐,๐๐๐ บาท								
๘๑.	ก่อสร้างรางระบาย น้ำคอนกรีตเสริม เหล็ก ( รูปตัวยู ) ชนิดมีฝาปิด บ้าน แม่ลอยไร่ใต้ หมู่ที่ ๖ ตำบลแม่ลอย อำเภอเทิง จังหวัด เชียงราย	เพื่อป้องกัน อุบัติเหตุและแก้ไข ปัญหาน้ำท่วมขัง	ดำเนินการก่อสร้างราง ระบายน้ำคอนกรีตเสริม เหล็ก ( รูปตัวยู ) ชนิดมีฝา ปิด บ้านแม่ลอยไร่ใต้ หมู่ ที่ ๖ ปริมาณงาน ขนาด ปากรางกว้างเฉลี่ย ๐.๒๐ - ๐.๕๐ เมตร ลึกเฉลี่ย ๐.๒๐ - ๐.๕๐ เมตร ยาว รวม ๑๖๐.๐๐ เมตร สถานที่ก่อสร้าง บริเวณ บ้านนายพิเชษฐ์ ไม้ตรง ถึง บ้านนายสายันท์ แก้วน้อย บ้านแม่ลอยไร่ใต้ หมู่ที่ ๖ ตำบลแม่ลอย อำเภอเทิง จังหวัดเชียงราย งบประมาณ ๗๑๐,๐๐๐ บาท	๕๐๐,๐๐๐	๒๑๐,๐๐๐	๐	๐	๐	ก่อสร้างรางระบายน้ำ คอนกรีตเสริมเหล็ก ( รูป ตัวยู ) ชนิดมีฝาปิดขนาด ปากรางกว้างเฉลี่ย ๐.๒๐ -๐.๕๐ เมตร ลึกเฉลี่ย ๐.๒๐ - ๐.๕๐ เมตร ยาว รวม ๑๖๐.๐๐ เมตร	สามารถแก้ไขปัญหา ความเดือดร้อนจาก น้ำท่วมขัง และป้องกันอุบัติเหตุ ในหมู่บ้าน	-กองช่าง อบต.แม่ลอย
๘๒.	ก่อสร้างถนน คอนกรีตเสริมเหล็ก บ้านแม่ลอยไร่ใต้ หมู่ที่ ๖ ตำบลแม่ ลอย อำเภอเทิง จังหวัดเชียงราย	เพื่อให้มีถนนที่ได้ มาตรฐานสำหรับ การสัญจรไปมา และการขนส่ง ที่ขผลทางการ เกษตร	ดำเนินการก่อสร้างถนน คอนกรีตเสริมเหล็ก บ้าน แม่ลอยไร่ใต้ หมู่ที่ ๖ ปริมาณงาน ขนาดกว้าง ๒.๐๐ - ๔.๐๐ เมตร ยาว ๘๐.๐๐ เมตร หนา ๐.๑๕ เมตร สถานที่ก่อสร้าง บริเวณบ้านนายปวน สักล	๒๕๐,๐๐๐	๐	๐	๐	๐	ก่อสร้างถนนคอนกรีต เสริมเหล็ก ขนาดกว้าง ๒.๐๐ - ๔.๐๐ เมตร ยาว ๘๐.๐๐ เมตร หนา ๐.๑๕ เมตร	ประชาชนได้รับความ สะดวกสบายในการ เดินทางและการ ขนส่งพืชผลทางการ เกษตร	-กองช่าง อบต.แม่ลอย

ที่	โครงการ	วัตถุประสงค์	เป้าหมาย (ผลผลิตของโครงการ)	งบประมาณ					ตัวชี้วัด (KPI)	ผลที่คาดว่าจะได้รับ	หน่วยงาน รับผิดชอบ หลัก
				๒๕๖๖ (บาท)	๒๕๖๗ (บาท)	๒๕๖๘ (บาท)	๒๕๖๙ (บาท)	๒๕๗๐ (บาท)			
			ถึง บริเวณสวนนายทา อูทธิ ยา บ้านแม่ลอยไร่ใต้ หมู่ที่ ๖ ตำบลแม่ลอย อำเภอเทิง จังหวัดเชียงราย งบประมาณ ๒๕๐,๐๐๐ บาท								
๘๓.	วางท่อระบายน้ำ คอนกรีตพร้อมบ่อ พัก บ้านแม่ลอยไร่ ใต้ หมู่ที่ ๖ ตำบล แม่ลอย อำเภอเทิง จังหวัดเชียงราย	เพื่อป้องกัน อุบัติเหตุและแก้ไข ปัญหาน้ำท่วมขัง	ดำเนินการวางท่อระบายน้ำ คอนกรีตพร้อมบ่อพัก บ้าน แม่ลอยไร่ใต้ หมู่ที่ ๖ ปริมาณงาน ขนาดท่อ ระบายน้ำเส้นผ่าศูนย์กลาง ๐.๖๐ - ๑.๐๐ เมตร พร้อม บ่อพัก ยาวรวม ๔๐๐.๐๐ เมตรสถานที่ก่อสร้าง บริเวณข้างถนนบ้านแม่ลอย ไร่ใต้ หมู่ที่ ๖ เชื่อม บ้าน ใหม่สุขสันต์ หมู่ที่ ๑๑ ตำบลแม่ลอย อำเภอเทิง จังหวัดเชียงรายเชียงราย งบประมาณ ๑,๕๐๐,๐๐๐ บาท	๐	๕๐๐,๐๐๐	๕๐๐,๐๐๐	๕๐๐,๐๐๐	๐	วางท่อระบายน้ำคอนกรีต พร้อมบ่อพัก ขนาดท่อ ระบายน้ำ เส้นผ่าศูนย์กลาง ๐.๖๐ - ๑.๐๐ เมตร พร้อมบ่อพัก ยาวรวม ๔๐๐.๐๐ เมตร	สามารถแก้ไขปัญหา ความเดือดร้อนจาก น้ำท่วมขัง และป้องกันลด อุบัติเหตุในหมู่บ้าน	-กองช่าง อบต.แม่ลอย
๘๔.	ก่อสร้างรางระบาย น้ำคอนกรีตเสริม เหล็ก ( รูปตัวยู ) ชนิดมีฝาปิด บ้าน แม่ลอยไร่ใต้ หมู่ที่ ๖ ตำบลแม่ลอย อำเภอเทิง จังหวัด	เพื่อป้องกัน อุบัติเหตุและแก้ไข ปัญหาน้ำท่วมขัง	ดำเนินการก่อสร้างราง ระบายน้ำคอนกรีตเสริม เหล็ก ( รูปตัวยู ) ชนิดมีฝา ปิด บ้านแม่ลอยไร่ใต้ หมู่ ที่ ๖ ปริมาณงาน ขนาด ปากรางกว้างเฉลี่ย ๐.๔๐ - ๑.๐๐ เมตร ลึกเฉลี่ย ๐.๔๐	๐	๖๕๐,๐๐๐	๖๐๐,๐๐๐	๖๐๐,๐๐๐	๖๐๐,๐๐๐		สามารถแก้ไขปัญหา ความเดือดร้อนจาก น้ำท่วมขัง และป้องกันอุบัติเหตุ ในหมู่บ้าน	-กองช่าง อบต.แม่ลอย

ที่	โครงการ	วัตถุประสงค์	เป้าหมาย (ผลผลิตของโครงการ)	งบประมาณ					ตัวชี้วัด (KPI)	ผลที่คาดว่าจะได้รับ	หน่วยงาน รับผิดชอบ หลัก
				๒๕๖๖ (บาท)	๒๕๖๗ (บาท)	๒๕๖๘ (บาท)	๒๕๖๙ (บาท)	๒๕๗๐ (บาท)			
	เชียงราย		- ๑.๐๐ เมตร ยาวรวม ๓๕๐.๐๐ เมตร สถานที่ ก่อสร้าง บริเวณบ้านนาย หวัน ศรีกัน ถึง บ้านนาย สมบูรณ์ ปืหล้า บ้านแม่ ลอยไร่ใต้ หมู่ที่ ๖ ตำบล แม่ลอย อำเภอเทิง จังหวัด เชียงรายงบประมาณ ๒,๔๕๐,๐๐๐ บาท								
๘๕.	ก่อสร้างถนน คอนกรีตเสริมเหล็ก บ้านแม่ลอยไร่ใต้ หมู่ที่ ๖ ตำบลแม่ ลอย อำเภอเทิง จังหวัดเชียงราย	เพื่อให้มีถนนที่ได้ มาตรฐานสำหรับ การสัญจรไปมา และการขนส่ง ที่ขผลทางการ เกษตร	ดำเนินการก่อสร้างถนน คอนกรีตเสริมเหล็ก บ้านแม่ ลอยไร่ใต้ หมู่ที่ ๖ ปริมาณ งาน ขนาดกว้าง ๒.๐๐ - ๔.๐๐ เมตร ยาวรวม ๑๖๐.๐๐ เมตร หนา ๐.๑๕ เมตรสถานที่ก่อสร้าง จุดที่ ๑ บริเวณบ้านนายพร ชัย กาวี ถึง บ้านนายสมาน หวงแก้ว บ้านแม่ลอยไร่ใต้ หมู่ที่ ๖ ตำบลแม่ลอย อำเภอเทิง จังหวัดเชียงราย งบประมาณ ๔๒๐,๐๐๐ บาท	๐	๔๒๐,๐๐๐	๐	๐	๐	ก่อสร้างถนนคอนกรีต เสริมเหล็ก ขนาดกว้าง ๒.๐๐ - ๔.๐๐ เมตร ยาว รวม ๑๖๐.๐๐ เมตร หนา ๐.๑๕ เมตร จุดที่ ๑	ประชาชนได้รับความ สะดวกสบายในการ เดินทางและการ ขนส่งที่ขผลทางการ เกษตร	-กองช่าง อบต.แม่ลอย
๘๖.	ก่อสร้างถนน คอนกรีตเสริมเหล็ก บ้านแม่ลอยไร่ใต้ หมู่ที่ ๖ ตำบลแม่ ลอย อำเภอเทิง	เพื่อให้มีถนนที่ได้ มาตรฐานสำหรับ การสัญจรไปมา และการขนส่ง ที่ขผลทางการ	ดำเนินการก่อสร้างถนน คอนกรีตเสริมเหล็ก บ้าน แม่ลอยไร่ใต้ หมู่ที่ ๖ ปริมาณงาน ขนาดกว้าง ๒.๐๐ - ๔.๐๐ เมตร ยาว	๐	๐	๒๖๐,๐๐๐	๐	๐	ก่อสร้างถนนคอนกรีต เสริมเหล็ก ขนาดกว้าง ๒.๐๐ - ๔.๐๐ เมตร ยาว ๑๐๐.๐๐ เมตร หนา ๐.๑๕ เมตร	ประชาชนได้รับความ สะดวกสบายในการ เดินทางและการ ขนส่งที่ขผลทางการ เกษตร	-กองช่าง อบต.แม่ลอย

ที่	โครงการ	วัตถุประสงค์	เป้าหมาย (ผลผลิตของโครงการ)	งบประมาณ					ตัวชี้วัด (KPI)	ผลที่คาดว่าจะได้รับ	หน่วยงาน รับผิดชอบ หลัก
				๒๕๖๖ (บาท)	๒๕๖๗ (บาท)	๒๕๖๘ (บาท)	๒๕๖๙ (บาท)	๒๕๗๐ (บาท)			
	จังหวัดเชียงราย	เกษตร	๑๐๐.๐๐ เมตร หนา ๐.๑๕ เมตร สถานที่ก่อสร้าง บริเวณบ้านนางปราณี มนิตรงกุล ถึง บ้านนายเงิน พิชัย บ้านแม่ลอยไรใต้ หมู่ที่ ๖ ตำบลแม่ลอย อำเภอเทิง จังหวัดเชียงราย งบประมาณ ๒๖๐,๐๐๐ บาท								
๘๗.	ก่อสร้างรางระบาย น้ำคอนกรีตเสริม เหล็ก (รูปตัวยู) ชนิดมีฝาปิด บ้าน แม่ลอยไรใต้ หมู่ที่ ๖ ตำบลแม่ลอย อำเภอเทิง จังหวัด เชียงราย	เพื่อป้องกัน อุบัติเหตุและแก้ไข ปัญหาน้ำท่วมขัง	ดำเนินการก่อสร้างราง ระบายน้ำคอนกรีตเสริม เหล็ก (รูปตัวยู) ชนิดมีฝา ปิด บ้านแม่ลอยไรใต้ หมู่ ที่ ๖ ปริมาณงาน ขนาด ปากรางกว้างเฉลี่ย ๐.๒๐ - ๐.๕๐ เมตร ลึกเฉลี่ย ๐.๒๐ - ๐.๕๐ เมตร ยาว รวม ๑๙๐.๐๐ เมตร สถานที่ ก่อสร้าง บริเวณบ้านนายลา สุรียา ถึง บ้านนายธันวา พ้องการ บ้านแม่ลอยไรใต้ หมู่ที่ ๖ ตำบลแม่ลอย อำเภอเทิง จังหวัดเชียงรา งงบประมาณ ๘๗๕,๐๐๐ บาท	๐	๐	๕๐๐,๐๐๐	๓๗๕,๐๐๐	๐	ก่อสร้างรางระบายน้ำ คอนกรีตเสริมเหล็ก (รูป ตัวยู) ชนิดมีฝาปิด ขนาด ปากรางกว้างเฉลี่ย ๐.๒๐ -๐.๕๐ เมตร ลึกเฉลี่ย ๐.๒๐ - ๐.๕๐ เมตร ยาว รวม ๑๙๐.๐๐ เมตร	สามารถแก้ไขปัญหา ความเดือดร้อนจาก น้ำท่วมขัง และป้องกัน อุบัติเหตุในหมู่บ้าน	-กองช่าง อบต.แม่ลอย

ที่	โครงการ	วัตถุประสงค์	เป้าหมาย (ผลผลิตของโครงการ)	งบประมาณ					ตัวชี้วัด (KPI)	ผลที่คาดว่าจะได้รับ	หน่วยงาน รับผิดชอบหลัก
				๒๕๖๖ (บาท)	๒๕๖๗ (บาท)	๒๕๖๘ (บาท)	๒๕๖๙ (บาท)	๒๕๗๐ (บาท)			
๘๘.	ก่อสร้างฝายคอนกรีตเสริมเหล็กห้วยฝาย บ้านแม่ลอยไร่ใต้ หมู่ที่ ๖ ตำบลแม่ลอย อำเภอเทิง จังหวัดเชียงราย	เพื่อกักเก็บน้ำสำหรับการเกษตร	ดำเนินการก่อสร้างฝายคอนกรีตเสริมเหล็กห้วยฝาย บ้านแม่ลอยไร่ใต้ หมู่ที่ ๖ ปริมาณงาน ขนาดสันฝายกว้าง ๓.๐๐ - ๖.๐๐ เมตร ยาว ๘.๐๐ - ๒๐.๐๐ เมตร ลึกเฉลี่ย ๑.๐๐ - ๓.๐๐ เมตร สถานที่ก่อสร้าง บริเวณลำน้ำห้วยฝาย บริเวณที่นา นายตาล กาวี บ้านแม่ลอยไร่ใต้ หมู่ที่ ๖ ตำบลแม่ลอย อำเภอเทิง จังหวัดเชียงรายงบประมาณ ๕๕๐,๐๐๐ บาท	๐	๐	๕๕๐,๐๐๐	๐	๐	ก่อสร้างฝายคอนกรีตเสริมเหล็กห้วยฝาย บ้านแม่ลอยไร่ใต้ หมู่ที่ ๖ ปริมาณงาน ขนาดสันฝายกว้าง ๓.๐๐ - ๖.๐๐ เมตร ยาว ๘.๐๐ - ๒๐.๐๐ เมตร ลึกเฉลี่ย ๑.๐๐ - ๓.๐๐ เมตร	สามารถกักเก็บน้ำสำหรับการเกษตรได้เพียงพอตลอดทั้งปี	-กองช่างอบต.แม่ลอย
๘๙.	วางท่อเมนระบบประปาหมู่บ้าน บ้านแม่ลอยไร่ใต้ หมู่ที่ ๖ ตำบลแม่ลอย อำเภอเทิง จังหวัดเชียงราย	-เพื่อแก้ไขปัญหาท่อเมนที่ประปาของหมู่บ้านอุดตัน -เพื่อให้น้ำประปาในหมู่บ้านไหลได้สะดวก	ดำเนินการวางท่อเมนระบบประปาหมู่บ้าน บ้านแม่ลอยไร่ใต้ หมู่ที่ ๖ ปริมาณงาน ขนาดท่อจ่ายน้ำเส้นผ่าศูนย์กลาง ๒ , ๓ นิ้ว ความยาวรวมไม่น้อยกว่า ๓,๐๐๐.๐๐ เมตร สถานที่ก่อสร้าง บ้านแม่ลอยไร่ใต้ หมู่ที่ ๖ ตำบลแม่ลอย อำเภอเทิง จังหวัดเชียงราย งบประมาณ ๗๕๐,๐๐๐ บาท	๐	๐	๕๐๐,๐๐๐	๒๕๐,๐๐๐	๐	วางท่อเมนระบบประปาหมู่บ้าน บ้านแม่ลอยไร่ใต้ หมู่ที่ ๖ ขนาดท่อจ่ายน้ำเส้นผ่าศูนย์กลาง ๒ , ๓ นิ้ว ความยาวรวมไม่น้อยกว่า ๓,๐๐๐.๐๐ เมตร	สามารถแก้ไขปัญหาท่อเมนที่ประปาอุดตันและน้ำประปาในหมู่บ้านไหลได้สะดวก	กองช่างอบต.แม่ลอย

ที่	โครงการ	วัตถุประสงค์	เป้าหมาย (ผลผลิตของโครงการ)	งบประมาณ					ตัวชี้วัด (KPI)	ผลที่คาดว่าจะได้รับ	หน่วยงาน รับผิดชอบหลัก
				๒๕๖๖ (บาท)	๒๕๖๗ (บาท)	๒๕๖๘ (บาท)	๒๕๖๙ (บาท)	๒๕๗๐ (บาท)			
๙๐.	ก่อสร้างรางระบายน้ำคอนกรีตเสริมเหล็ก ( รูปตัวยู ) ชนิดมีฝาปิด บ้านแม่ลอยไร่ใต้ หมู่ที่ ๖ ตำบลแม่ลอย อำเภอกะเทิง จังหวัดเชียงราย	เพื่อป้องกันอุบัติเหตุและแก้ไขปัญหาน้ำท่วมขัง	ดำเนินการก่อสร้างรางระบายน้ำคอนกรีตเสริมเหล็ก ( รูปตัวยู ) ชนิดมีฝาปิด ปริมาณงาน ขนาดปากรางกว้างเฉลี่ย ๐.๒๐ - ๐.๕๐ เมตร ลึกเฉลี่ย ๐.๒๐ - ๐.๕๐ เมตร ยาวรวม ๑๖๕.๐๐ เมตร สถานที่ก่อสร้าง บริเวณบ้านนายผาย อินต้าว ถึงบ้านนายวงศ์ ตีปกรณ บ้านแม่ลอยไร่ใต้ หมู่ที่ ๖ งบประมาณ ๗๕๐,๐๐๐ บาท	๐	๐	๐	๕๐๐,๐๐๐	๒๕๐,๐๐๐	ก่อสร้างรางระบายน้ำคอนกรีตเสริมเหล็ก ( รูปตัวยู ) ชนิดมีฝาปิด ขนาดปากรางกว้างเฉลี่ย ๐.๒๐ - ๐.๕๐ เมตร ลึกเฉลี่ย ๐.๒๐ - ๐.๕๐ เมตร ยาวรวม ๑๖๕.๐๐ เมตร	สามารถแก้ไขปัญหาความเดือดร้อนจากน้ำท่วมขังและป้องกันอุบัติเหตุในหมู่บ้าน	-กองช่าง อบต.แม่ลอย
๙๑.	ขุดลอกลำห้วยฝายบ้านแม่ลอยไร่ใต้ หมู่ที่ ๖ ตำบลแม่ลอย อำเภอกะเทิง จังหวัดเชียงราย	เพื่อกักเก็บน้ำสำหรับการเกษตร	ดำเนินการขุดลอกลำห้วยฝาย บ้านแม่ลอยไร่ใต้ หมู่ที่ ๖ ปริมาณงาน ขนาดกว้าง ๕.๐๐ - ๒๐.๐๐ เมตร ลึกเฉลี่ย ๑.๐๐ - ๒.๐๐ เมตร ยาวรวม ๑,๓๐๐.๐๐ เมตร สถานที่ก่อสร้าง บริเวณลำห้วยฝาย บ้านแม่ลอยไร่ใต้ หมู่ที่ ๖ ตำบลแม่ลอย อำเภอกะเทิง จังหวัดเชียงราย งบประมาณ ๑,๖๐๐,๐๐๐ บาท	๐	๐	๐	๘๐๐,๐๐๐	๘๐๐,๐๐๐	ขุดลอกลำห้วยฝาย บ้านแม่ลอยไร่ใต้ หมู่ที่ ๖ ขนาดกว้าง ๕.๐๐ - ๒๐.๐๐ เมตร ลึกเฉลี่ย ๑.๐๐ - ๒.๐๐ เมตร ยาวรวม ๑,๓๐๐.๐๐ เมตร	สามารถกักเก็บน้ำสำหรับการเกษตรได้เพียงพอตลอดทั้งปี	-กองช่าง อบต.แม่ลอย

ที่	โครงการ	วัตถุประสงค์	เป้าหมาย (ผลผลิตของโครงการ)	งบประมาณ					ตัวชี้วัด (KPI)	ผลที่คาดว่าจะได้รับ	หน่วยงาน รับผิดชอบ หลัก
				๒๕๖๖ (บาท)	๒๕๖๗ (บาท)	๒๕๖๘ (บาท)	๒๕๖๙ (บาท)	๒๕๗๐ (บาท)			
๙๒.	ปรับปรุงถนนเพื่อ การเกษตรฝัวจรจร หินคลุก บ้านแม่ ลอยไร่ใต้ หมู่ที่ ๖ ตำบลแม่ลอย อำเภอ เทิง จังหวัด เชียงราย	เพื่อให้มีถนนที่ได้ มาตรฐานสำหรับ การสัญจรไปมา และการขนส่ง ที่ขผลทางการ เกษตร	ดำเนินการ ปรับปรุงถนน เพื่อการเกษตรฝัวจรจรหิน คลุก บ้านแม่ลอยไร่ใต้ หมู่ที่ ๖ ปริมาณงาน จุดที่ ๑ ถนนสายห้วยลึก ขนาด กว้าง ๓.๐๐ - ๖.๐๐ เมตร หนาเฉลี่ย ๐.๐๕ - ๐.๒๐ เมตร ยาวรวม ๑,๕๐๐.๐๐ เมตร จุดที่ ๒ ถนนสายห้วยน้ำงาม ขนาด กว้าง ๓.๐๐ - ๖.๐๐ เมตร หนาเฉลี่ย ๐.๐๕ - ๐.๒๐ เมตร ยาวรวม ๕๐๐.๐๐ เมตร จุดที่ ๓ ถนนสายทุ่งสะแล้ง ขนาด กว้าง ๓.๐๐ - ๖.๐๐ เมตร หนาเฉลี่ย ๐.๐๕ - ๐.๒๐ เมตร ยาวรวม ๙๐๐.๐๐ เมตร จุดที่ ๔ ถนนสายทุ่งห้วยฝาย ขนาด กว้าง ๒.๐๐ - ๖.๐๐ เมตร หนาเฉลี่ย ๐.๐๕ - ๐.๒๐ เมตร ยาวรวม ๓๕๐.๐๐ เมตรตำบลแม่ ลอย อำเภอเทิง จังหวัด เชียงรายงบประมาณ ๗๐๐,๐๐๐ บาท	๐	๐	๐	๕๐๐,๐๐๐	๒๐๐,๐๐๐	ปรับปรุงถนนเพื่อ การเกษตรฝัวจรจรหิน คลุก จุดที่ ๑ ถนนสาย ห้วยลึก ขนาดกว้าง ๓.๐๐ - ๖.๐๐ เมตร หนาเฉลี่ย ๐.๐๕ - ๐.๒๐ เมตร ยาวรวม ๑,๕๐๐.๐๐ เมตร จุดที่ ๒ ถนนสายห้วยน้ำงาม ขนาดกว้าง ๓.๐๐ - ๖.๐๐ เมตร หนาเฉลี่ย ๐.๐๕ - ๐.๒๐ เมตร ยาวรวม ๕๐๐.๐๐ เมตร จุดที่ ๓ ถนนสายทุ่งสะ แล้ง ขนาดกว้าง ๓.๐๐ - ๖.๐๐ เมตร หนาเฉลี่ย ๐.๐๕ - ๐.๒๐ เมตร ยาวรวม ๙๐๐.๐๐ เมตร จุดที่ ๔ ถนนสายทุ่งห้วย ฝาย ขนาดกว้าง ๒.๐๐ - ๖.๐๐ เมตร หนาเฉลี่ย ๐.๐๕ - ๐.๒๐ เมตร ยาวรวม ๓๕๐.๐๐ เมตร	ประชาชนได้รับความ สะดวกสบายในการ เดินทางและการ ขนส่งที่ขผลทางการ เกษตร	-กองช่าง อบต.แม่ลอย

ที่	โครงการ	วัตถุประสงค์	เป้าหมาย (ผลผลิตของโครงการ)	งบประมาณ					ตัวชี้วัด (KPI)	ผลที่คาดว่าจะได้รับ	หน่วยงาน รับผิดชอบหลัก
				๒๕๖๖ (บาท)	๒๕๖๗ (บาท)	๒๕๖๘ (บาท)	๒๕๖๙ (บาท)	๒๕๗๐ (บาท)			
๙๓.	ก่อสร้างรางระบายน้ำคอนกรีตเสริมเหล็ก ( รูปตัวยู ) ชนิดมีฝาปิด บ้านแม่ลอยไร่ใต้ หมู่ที่ ๖ ตำบลแม่ลอย อำเภอเทิง จังหวัดเชียงราย	เพื่อป้องกันอุบัติเหตุและแก้ไขปัญหาน้ำท่วมขัง	ดำเนินการก่อสร้างรางระบายน้ำคอนกรีตเสริมเหล็ก ( รูปตัวยู ) ชนิดมีฝาปิด บ้านแม่ลอยไร่ใต้ หมู่ที่ ๖ ปริมาณงาน ขนาดปากรางกว้างเฉลี่ย ๐.๒๐ - ๐.๕๐ เมตร ลึกเฉลี่ย ๐.๒๐ - ๐.๕๐ เมตร ยาวรวม ๑๗๕.๐๐ เมตร สถานที่ก่อสร้าง บริเวณบ้านนายเจริญ ใจปา ถึงบ้านนายตา คำข้าว บ้านแม่ลอยไร่ใต้ หมู่ที่ ๖ ตำบลแม่ลอย อำเภอเทิง จังหวัดเชียงราย งบประมาณ ๗๗๐,๐๐๐ บาท	๐	๐	๐	๕๐๐,๐๐๐	๒๗๐,๐๐๐	ก่อสร้างรางระบายน้ำคอนกรีตเสริมเหล็ก ( รูปตัวยู ) ชนิดมีฝาปิด ขนาดปากรางกว้างเฉลี่ย ๐.๒๐ - ๐.๕๐ เมตร ลึกเฉลี่ย ๐.๒๐ - ๐.๕๐ เมตร ยาวรวม ๑๗๕.๐๐ เมตร	สามารถแก้ไขปัญหาความเดือดร้อนจากน้ำท่วมขังและป้องกันอุบัติเหตุในหมู่บ้าน	-กองช่าง อบต.แม่ลอย
๙๔.	ขุดลอกแก้มลิงลำห้วยฝาย บ้านแม่ลอยไร่ใต้ หมู่ที่ ๖ ตำบลแม่ลอย อำเภอเทิง จังหวัดเชียงราย	เพื่อกักเก็บน้ำสำหรับการเกษตร	ดำเนินการขุดลอกแก้มลิงลำห้วยฝาย บ้านแม่ลอยไร่ใต้ หมู่ที่ ๖ ปริมาณงาน ขนาดกว้าง ๒๐.๐๐ - ๕๐.๐๐ เมตร ลึกเฉลี่ย ๑.๐๐ - ๓.๐๐ เมตร ยาวรวม ๕๐.๐๐ - ๒๐๐.๐๐ เมตร สถานที่ก่อสร้าง บริเวณลำห้วยฝาย บ้านแม่ลอยไร่ใต้ หมู่ที่ ๖ ตำบลแม่ลอย อำเภอเทิง จังหวัดเชียงรายงบประมาณ				๘๐๐,๐๐๐	๗๐๐,๐๐๐	ขุดลอกแก้มลิงลำห้วยฝาย ขนาดกว้าง ๒๐.๐๐ - ๕๐.๐๐ เมตร ลึกเฉลี่ย ๑.๐๐ - ๓.๐๐ เมตร ยาวรวม ๕๐.๐๐ - ๒๐๐.๐๐ เมตร	สามารถกักเก็บน้ำสำหรับการเกษตรได้เพียงพอตลอดทั้งปี	-กองช่าง อบต.แม่ลอย



ที่	โครงการ	วัตถุประสงค์	เป้าหมาย (ผลผลิตของโครงการ)	งบประมาณ					ตัวชี้วัด (KPI)	ผลที่คาดว่าจะได้รับ	หน่วยงาน รับผิดชอบ หลัก
				๒๕๖๖ (บาท)	๒๕๖๗ (บาท)	๒๕๖๘ (บาท)	๒๕๖๙ (บาท)	๒๕๗๐ (บาท)			
			๑,๕๐๐,๐๐๐ บาท								
๙๕.	ก่อสร้างฝายคอนกรีตเสริมเหล็กห้วยฝาย บ้านแม่ลอยไร่ใต้ หมู่ที่ ๖ ตำบลแม่ลอย อำเภอเทิง จังหวัดเชียงราย	เพื่อกักเก็บน้ำสำหรับการเกษตร	ดำเนินการก่อสร้างฝายคอนกรีตเสริมเหล็กห้วยฝาย บ้านแม่ลอยไร่ใต้ หมู่ที่ ๖ ปริมาณงาน ขนาดสันฝายกว้าง ๓.๐๐ - ๔.๐๐ เมตร ยาว ๑๐.๐๐ - ๑๕.๐๐ เมตร ลึกเฉลี่ย ๑.๐๐ - ๓.๐๐ เมตรสถานที่ก่อสร้างบริเวณห้วยฝาย ที่นายนายพัฒน์ พองการ บ้านแม่ลอยไร่ใต้ หมู่ที่ ๖ ตำบลแม่ลอย อำเภอเทิง จังหวัดเชียงรายงบประมาณ ๕๐๐,๐๐๐ บาท	๐	๐	๐	๐	๕๐๐,๐๐๐	ก่อสร้างฝายคอนกรีตเสริมเหล็กห้วยฝาย ขนาดสันฝายกว้าง ๓.๐๐ - ๔.๐๐ เมตร ยาว ๑๐.๐๐ - ๑๕.๐๐ เมตร ลึกเฉลี่ย ๑.๐๐ - ๓.๐๐ เมตร	สามารถกักเก็บน้ำสำหรับการเกษตรได้เพียงพอตลอดทั้งปี	กองช่าง อบต.แม่ลอย
๙๖.	ก่อสร้างท่อลอดเหลี่ยมคอนกรีตเสริมเหล็กห้วยน้ำงาม บ้านแม่ลอยไร่ใต้ หมู่ที่ ๖ ตำบลแม่ลอย อำเภอเทิง จังหวัดเชียงราย	เพื่อแก้ไขปัญหาน้ำท่วมขัง	ดำเนินการก่อสร้างท่อลอดเหลี่ยมคอนกรีตเสริมเหล็กห้วยน้ำงาม บ้านแม่ลอยไร่ใต้ หมู่ที่ ๖ ปริมาณงาน ขนาดกว้าง ๑.๘๐ เมตร ยาว ๖.๐๐ เมตร สูง ๑.๘๐ เมตร ชนิด ๒ ช่องทางสถานที่ก่อสร้าง	๐	๐	๐	๐	๕๐๐,๐๐๐	ก่อสร้างท่อลอดเหลี่ยมคอนกรีตเสริมเหล็กห้วยน้ำงาม ขนาดกว้าง ๑.๘๐ เมตร ยาว ๖.๐๐ เมตร สูง ๑.๘๐ เมตร ชนิด ๒ ช่องทาง	สามารถแก้ไขปัญหา น้ำท่วมขัง	กองช่าง อบต.แม่ลอย

ที่	โครงการ	วัตถุประสงค์	เป้าหมาย (ผลผลิตของโครงการ)	งบประมาณ					ตัวชี้วัด (KPI)	ผลที่คาดว่าจะได้รับ	หน่วยงาน รับผิดชอบ หลัก
				๒๕๖๖ (บาท)	๒๕๖๗ (บาท)	๒๕๖๘ (บาท)	๒๕๖๙ (บาท)	๒๕๗๐ (บาท)			
			บริเวณห้วยน้ำงาม ที่นาของ นายอินสม แก้วกุลา บ้าน แม่ลอยไร่ใต้ หมู่ที่ ๖ ตำบลแม่ลอย อำเภอเทิง จังหวัดเชียงรายงบประมาณ ๕๐๐,๐๐๐ บาท								
๙๗.	ก่อสร้างถนน คอนกรีตเสริมเหล็ก บ้านแม่ลอยไร่ใต้ หมู่ที่ ๖ ตำบล แม่ลอย อำเภอเทิง จังหวัดเชียงราย	เพื่อให้มีถนนที่ได้ มาตรฐานสำหรับ การสัญจรไปมา และการขนส่ง ที่ปลอดภัยทาง เกษตร	ดำเนินการก่อสร้างถนน คอนกรีตเสริมเหล็ก บ้าน แม่ลอยไร่ใต้ หมู่ที่ ๖ ปริมาณงาน ขนาดกว้าง ๔.๐๐ เมตร ยาว ๑๐๐.๐๐ เมตร หนา ๐.๑๕ เมตร สถานที่ก่อสร้าง บริเวณ บ้านนายธานี สุทธิศิลป์ ถึง บ้านนายอนันต์ ศรีสมบัติ บ้านแม่ลอยไร่ใต้ หมู่ที่ ๖ ตำบลแม่ลอย อำเภอเทิง จังหวัดเชียงราย งบประมาณ ๓๐๐,๐๐๐ บาท	๐	๐	๐	๐	๓๐๐,๐๐๐	ก่อสร้างถนนคอนกรีต เสริมเหล็ก ขนาดกว้าง ๔.๐๐ เมตร ยาว ๑๐๐.๐๐ เมตร หนา ๐.๑๕ เมตร	ประชาชนได้รับความ สะดวกสบายในการ เดินทางและการ ขนส่งที่ปลอดภัย เกษตร	-กองช่าง อบต.แม่ลอย
๙๘.	ก่อสร้างถนน คอนกรีตเสริมเหล็ก บ้านแม่ลอยไร่ใต้ หมู่ที่ ๖ ตำบลแม่ ลอย อำเภอเทิง จังหวัดเชียงราย	เพื่อให้มีถนนที่ได้ มาตรฐานสำหรับ การสัญจรไปมา และการขนส่ง ที่ปลอดภัยทาง เกษตร	ดำเนินการก่อสร้างถนน คอนกรีตเสริมเหล็ก บ้านแม่ ลอยไร่ใต้ หมู่ที่ ๖ ปริมาณ งาน ขนาดกว้าง ๔.๐๐ เมตร ยาว ๑๕๐.๐๐ เมตร หนา ๐.๑๕ เมตร สถานที่ ก่อสร้าง บริเวณบ้านพรชัย	๐	๐	๐	๐	๔๐๐,๐๐๐	ก่อสร้างถนนคอนกรีต เสริมเหล็ก ปริมาณงาน ขนาดกว้าง ๔.๐๐ เมตร ยาว ๑๕๐.๐๐ เมตร หนา ๐.๑๕ เมตร	ประชาชนได้รับความ สะดวกสบายในการ เดินทางและการ ขนส่งที่ปลอดภัย เกษตร	-กองช่าง อบต.แม่ลอย

ที่	โครงการ	วัตถุประสงค์	เป้าหมาย (ผลผลิตของโครงการ)	งบประมาณ					ตัวชี้วัด (KPI)	ผลที่คาดว่าจะได้รับ	หน่วยงาน รับผิดชอบ หลัก
				๒๕๖๖ (บาท)	๒๕๖๗ (บาท)	๒๕๖๘ (บาท)	๒๕๖๙ (บาท)	๒๕๗๐ (บาท)			
			กาวิ ถึง พื้นที่การเกษตร บ้านแม่ลอยไร่ใต้ หมู่ที่ ๖ ตำบลแม่ลอย อำเภอเทิง จังหวัดเชียงรายงบประมาณ ๔๐๐,๐๐๐ บาท								
๙๙.	ก่อสร้างรางระบาย น้ำคอนกรีตเสริม เหล็ก ( รูปตัวยู ) ชนิดมีฝาปิด บ้าน เคียงกลาง หมู่ที่ ๗ ตำบลแม่ลอย อำเภอ เทิง จังหวัด เชียงราย	เพื่อป้องกัน อุบัติเหตุและแก้ไข ปัญหาน้ำท่วมขัง	ดำเนินการก่อสร้างราง ระบายน้ำคอนกรีตเสริม เหล็ก ( รูปตัวยู ) ชนิดมีฝา ปิด บ้านเคียงกลาง หมู่ที่ ๗ ปริมาณงาน ขนาดปากราง กว้างเฉลี่ย ๐.๒๐ -๐.๕๐ เมตร ลึกเฉลี่ย ๐.๒๐ - ๐.๕๐ เมตร ยาวรวม ๘๐.๐๐ เมตร สถานที่ ก่อสร้าง บริเวณบ้านนายศรี บุญทา ถึง บ้านนายสมบูรณ์ บุญทา บ้านเคียงกลาง หมู่ ที่ ๗ ตำบลแม่ลอย อำเภอ เทิง จังหวัดเชียงราย งบประมาณ ๓๕๐,๐๐๐ บาท	๓๕๐,๐๐๐	๐	๐	๐	๐	ก่อสร้างรางระบายน้ำ คอนกรีตเสริมเหล็ก ( รูป ตัวยู ) ชนิดมีฝาปิด ขนาด ปากรางกว้างเฉลี่ย ๐.๒๐ -๐.๕๐ เมตร ลึกเฉลี่ย ๐.๒๐ - ๐.๕๐ เมตร ยาว รวม ๘๐.๐๐ เมตร	สามารถแก้ไขปัญหา ความเดือดร้อนจาก น้ำท่วมขัง และป้องกันอุบัติเหตุ ในหมู่บ้าน	-กองช่าง อบต.แม่ลอย
๑๐๐.	ก่อสร้างรางระบาย น้ำคอนกรีตเสริม เหล็ก ( รูปตัวยู ) ชนิดมีฝาปิด บ้าน เคียงกลาง หมู่ที่ ๗ ตำบลแม่ลอย อำเภอ	เพื่อป้องกัน อุบัติเหตุและแก้ไข ปัญหาน้ำท่วมขัง	ดำเนินการก่อสร้างราง ระบายน้ำคอนกรีตเสริม เหล็ก ( รูปตัวยู ) ชนิดมีฝา ปิด บ้านเคียงกลาง หมู่ที่ ๗ ปริมาณงาน ขนาดปาก รางกว้างเฉลี่ย ๐.๒๐ -	๓๒๐,๐๐๐	๐	๐	๐	๐	ก่อสร้างรางระบายน้ำ คอนกรีตเสริมเหล็ก ( รูป ตัวยู ) ชนิดมีฝาปิด ขนาด ปากรางกว้างเฉลี่ย ๐.๒๐ -๐.๕๐ เมตร ลึกเฉลี่ย ๐.๒๐ - ๐.๕๐ เมตร ยาว	สามารถแก้ไขปัญหา ความเดือดร้อนจาก น้ำท่วมขัง และป้องกันอุบัติเหตุ ในหมู่บ้าน	-กองช่าง อบต.แม่ลอย

ที่	โครงการ	วัตถุประสงค์	เป้าหมาย (ผลผลิตของโครงการ)	งบประมาณ					ตัวชี้วัด (KPI)	ผลที่คาดว่าจะได้รับ	หน่วยงาน รับผิดชอบหลัก
				๒๕๖๖ (บาท)	๒๕๖๗ (บาท)	๒๕๖๘ (บาท)	๒๕๖๙ (บาท)	๒๕๗๐ (บาท)			
	เทิง จังหวัด เชียงราย		๐.๕๐ เมตร ลึกเฉลี่ย ๐.๒๐ - ๐.๕๐ เมตร ยาว รวม ๗๐.๐๐ เมตร สถานที่ ก่อสร้าง บริเวณบ้านนาง รัตนภรณ์ สุขทวี ถึง บ้าน นายสมบุญ บุญทา บ้าน เกียงกลาง หมู่ที่ ๗ ตำบล แม่ลอย อำเภอเทิง จังหวัด เชียงราย งบประมาณ ๓๒๐,๐๐๐ บาท						รวม ๗๐.๐๐ เมตร		
๑๐๑.	ก่อสร้างรางระบาย น้ำคอนกรีตเสริม เหล็ก ( รูปตัวยู ) ชนิดมีฝาปิด บ้าน เกียงกลาง หมู่ที่ ๗ ตำบลแม่ลอย อำเภอ เทิง จังหวัด เชียงราย	เพื่อป้องกัน อุบัติเหตุและแก้ไข ปัญหาน้ำท่วมขัง	ดำเนินการก่อสร้างราง ระบายน้ำคอนกรีตเสริม เหล็ก ( รูปตัวยู ) ชนิดมีฝา ปิด บ้านเกียงกลาง หมู่ที่ ๗ ปริมาณงาน ขนาดปาก รางกว้างเฉลี่ย ๐.๒๐ - ๐.๕๐ เมตร ลึกเฉลี่ย ๐.๒๐ - ๐.๕๐ เมตร ยาว รวม ๒๒๕.๐๐ เมตร สถานที่ก่อสร้าง บริเวณบ้าน นายชาคริต วรรณชัย ถึง บ้านนายวิเชียร อุปการคำ บ้านเกียงกลาง หมู่ที่ ๗ ตำบลแม่ลอย อำเภอเทิง จังหวัดเชียงรายงบประมาณ ๙๙๐,๐๐๐ บาท	๕๐๐,๐๐๐	๔๙๐,๐๐๐	๐	๐	๐	ก่อสร้างรางระบายน้ำ คอนกรีตเสริมเหล็ก ( รูป ตัวยู ) ชนิดมีฝาปิด ปริมาณงาน ขนาดปาก รางกว้างเฉลี่ย ๐.๒๐ - ๐.๕๐ เมตร ลึกเฉลี่ย ๐.๒๐ - ๐.๕๐ เมตร ยาว รวม๒๒๕.๐๐ เมตร	สามารถแก้ไขปัญหา ความเดือดร้อนจาก น้ำท่วมขัง และป้องกันอุบัติเหตุ ในหมู่บ้าน	-กองช่าง อบต.แม่ลอย

ที่	โครงการ	วัตถุประสงค์	เป้าหมาย (ผลผลิตของโครงการ)	งบประมาณ					ตัวชี้วัด (KPI)	ผลที่คาดว่าจะได้รับ	หน่วยงาน รับผิดชอบหลัก
				๒๕๖๖ (บาท)	๒๕๖๗ (บาท)	๒๕๖๘ (บาท)	๒๕๖๙ (บาท)	๒๕๗๐ (บาท)			
๑๐๒.	ก่อสร้างถนนคอนกรีตเสริมเหล็ก บ้านเคียงกลาง หมู่ที่ ๗ ตำบลแม่ลอย อำเภอกงเตือง จังหวัดเชียงราย	เพื่อให้มีถนนที่ได้มาตรฐานสำหรับการสัญจรไปมา และการขนส่งที่ปลอดภัย	ดำเนินการก่อสร้างถนนคอนกรีตเสริมเหล็ก บ้านเคียงกลาง หมู่ที่ ๗ ปริมาณงาน ขนาดกว้าง ๔.๐๐ เมตร ยาว ๑๐๐.๐๐ เมตร หนา ๐.๑๕ เมตร สถานที่ก่อสร้าง บริเวณบ้านนายสมฤทธิ์ กันต๊ะยา ถึง สวนลำไย นางชั้นคำ ปูชัย บ้านเคียงกลาง หมู่ที่ ๗ ตำบลแม่ลอย อำเภอกงเตือง จังหวัดเชียงราย งบประมาณ ๒๖๐,๐๐๐ บาท	๒๖๐,๐๐๐	๒๖๐,๐๐๐	๒๖๐,๐๐๐	๒๖๐,๐๐๐	๒๖๐,๐๐๐	ก่อสร้างถนนคอนกรีตเสริมเหล็ก ขนาดกว้าง ๔.๐๐ เมตร ยาว ๑๐๐.๐๐ เมตร หนา ๐.๑๕ เมตร	ประชาชนได้รับความสะดวกสบายในการเดินทางและการขนส่งที่ปลอดภัย	-กองช่าง อบต.แม่ลอย
๑๐๓.	ก่อสร้างรางระบายน้ำคอนกรีตเสริมเหล็ก (รูปตัวยู) ชนิดมีฝาปิด บ้านเคียงกลาง หมู่ที่ ๗ ตำบลแม่ลอย อำเภอกงเตือง จังหวัดเชียงราย	เพื่อป้องกันอุบัติเหตุและแก้ไขปัญหาน้ำท่วมขัง	ดำเนินการก่อสร้างรางระบายน้ำคอนกรีตเสริมเหล็ก (รูปตัวยู) ชนิดมีฝาปิด บ้านเคียงกลาง หมู่ที่ ๗ ปริมาณงาน ขนาดปากรางกว้างเฉลี่ย ๐.๒๐ - ๐.๕๐ เมตร ลึกเฉลี่ย ๐.๒๐ - ๐.๕๐ เมตร ยาวรวม ๑๙๐.๐๐ เมตร สถานที่ก่อสร้าง บริเวณสวนนายแอ็ด ชัยวาทย์ ถึง บริเวณบ้านนางสาวคำมี คำน้ำสี บ้านเคียงกลาง หมู่ที่	๐	๕๐๐,๐๐๐	๓๔๐,๐๐๐	๐	๐	ก่อสร้างรางระบายน้ำคอนกรีตเสริมเหล็ก (รูปตัวยู) ชนิดมีฝาปิด ขนาดปากรางกว้างเฉลี่ย ๐.๒๐ - ๐.๕๐ เมตร ลึกเฉลี่ย ๐.๒๐ - ๐.๕๐ เมตร ยาวรวม ๑๙๐.๐๐ เมตร	สามารถแก้ไขปัญหาความเดือดร้อนจากน้ำท่วมขัง และป้องกันอุบัติเหตุในหมู่บ้าน	-กองช่าง อบต.แม่ลอย

ที่	โครงการ	วัตถุประสงค์	เป้าหมาย (ผลผลิตของโครงการ)	งบประมาณ					ตัวชี้วัด (KPI)	ผลที่คาดว่าจะได้รับ	หน่วยงาน รับผิดชอบหลัก
				๒๕๖๖ (บาท)	๒๕๖๗ (บาท)	๒๕๖๘ (บาท)	๒๕๖๙ (บาท)	๒๕๗๐ (บาท)			
			๗ ตำบลแม่ลอย อำเภอเทิง จังหวัดเชียงราย งบประมาณ ๘๔๐,๐๐๐ บาท								
๑๐๔.	ก่อสร้างรางระบายน้ำคอนกรีตเสริมเหล็ก (รูปตัวยู) ชนิดมีฝาปิด บ้านเกี๋ยงกลาง หมู่ที่ ๗ ตำบลแม่ลอย อำเภอเทิง จังหวัดเชียงราย	เพื่อป้องกันอุบัติเหตุและแก้ไขปัญหาน้ำท่วมขัง	ดำเนินการก่อสร้างรางระบายน้ำคอนกรีตเสริมเหล็ก (รูปตัวยู) ชนิดมีฝาปิด บ้านเกี๋ยงกลาง หมู่ที่ ๗ ปริมาณงาน ขนาดปากรางกว้างเฉลี่ย ๐.๒๐ - ๐.๕๐ เมตร ลึกเฉลี่ย ๐.๒๐ - ๐.๕๐ เมตร ยาวรวม ๑๙๐.๐๐ เมตร สถานที่ก่อสร้าง บริเวณหน้าอาคารอเนกประสงค์หมู่บ้าน ถึงบ้านนางสาวทรงสุดา คุณาแปง บ้านเกี๋ยงกลาง หมู่ที่ ๗ ตำบลแม่ลอย อำเภอเทิง จังหวัดเชียงราย งบประมาณ ๘๔๐,๐๐๐ บาท	๐	๕๐๐,๐๐๐	๓๔๐,๐๐๐	๐	๐	ก่อสร้างรางระบายน้ำคอนกรีตเสริมเหล็ก (รูปตัวยู) ชนิดมีฝาปิด ขนาดปากรางกว้างเฉลี่ย ๐.๒๐ - ๐.๕๐ เมตร ลึกเฉลี่ย ๐.๒๐ - ๐.๕๐ เมตร ยาวรวม ๑๙๐.๐๐ เมตร	สามารถแก้ไขปัญหาคความเดือดร้อนจากน้ำท่วมขังและป้องกันอุบัติเหตุในหมู่บ้าน	-กองช่าง อบต.แม่ลอย
๑๐๕.	ก่อสร้างรางระบายน้ำคอนกรีตเสริมเหล็ก (รูปตัวยู) ชนิดมีฝาปิด บ้านเกี๋ยงกลาง หมู่ที่ ๗ ตำบลแม่ลอย	เพื่อป้องกันอุบัติเหตุและแก้ไขปัญหาน้ำท่วมขัง	ดำเนินการก่อสร้างรางระบายน้ำคอนกรีตเสริมเหล็ก (รูปตัวยู) ชนิดมีฝาปิด บ้านเกี๋ยงกลาง หมู่ที่ ๗ ปริมาณงาน ขนาดปากรางกว้างเฉลี่ย ๐.๒๐ -	๐	๕๐๐,๐๐๐	๑๒๐,๐๐๐	๐	๐	ก่อสร้างรางระบายน้ำคอนกรีตเสริมเหล็ก (รูปตัวยู) ชนิดมีฝาปิด ขนาดปากรางกว้างเฉลี่ย ๐.๒๐ - ๐.๕๐ เมตร ลึกเฉลี่ย ๐.๒๐ - ๐.๕๐ เมตร ยาว	สามารถแก้ไขปัญหาคความเดือดร้อนจากน้ำท่วมขังและป้องกันอุบัติเหตุในหมู่บ้าน	-กองช่าง อบต.แม่ลอย

ที่	โครงการ	วัตถุประสงค์	เป้าหมาย (ผลผลิตของโครงการ)	งบประมาณ					ตัวชี้วัด (KPI)	ผลที่คาดว่าจะได้รับ	หน่วยงาน รับผิดชอบ หลัก
				๒๕๖๖ (บาท)	๒๕๖๗ (บาท)	๒๕๖๘ (บาท)	๒๕๖๙ (บาท)	๒๕๗๐ (บาท)			
	อำเภอเทิง จังหวัด เชียงราย		๐.๕๐ เมตร ลึกเฉลี่ย ๐.๒๐ - ๐.๕๐ เมตร ยาว รวม ๑๔๐.๐๐ เมตร สถานที่ก่อสร้าง บริเวณ บ้านนายพร วรรณชัย ถึง บ้านนางสาวทิตยา คำเสาร์ บ้านแก้งกลาง หมู่ที่ ๗ ตำบลแม่ลอย อำเภอเทิง จังหวัดเชียงราย  งบประมาณ ๖๒๐,๐๐๐ บาท						รวม ๑๔๐.๐๐ เมตร		
๑๐๖.	ก่อสร้างรางระบาย น้ำคอนกรีตเสริม เหล็ก ( รูปตัวยู ) ชนิดมีฝาปิด บ้าน แก้งกลาง หมู่ที่ ๗ ตำบลแม่ลอย อำเภอ เทิง จังหวัด เชียงราย	เพื่อป้องกัน อุบัติเหตุและแก้ไข ปัญหาน้ำท่วมขัง	ดำเนินการก่อสร้างราง ระบายน้ำคอนกรีตเสริม เหล็ก ( รูปตัวยู ) ชนิดมีฝา ปิด บ้านแก้งกลาง หมู่ที่ ๗ ปริมาณงาน ขนาดปาก รางกว้างเฉลี่ย ๐.๒๐ - ๐.๕๐ เมตร ลึกเฉลี่ย ๐.๒๐ - ๐.๕๐ เมตร ยาว รวม ๑๗๐.๐๐ เมตรสถานที่ ก่อสร้าง บริเวณสวนนาย จันทร์ อุปการคำ ถึง บริเวณ บ้านนายจันทร์ อุปการคำ บ้านแก้งกลาง หมู่ที่ ๗ ตำบลแม่ลอย อำเภอเทิง จังหวัดเชียงรายงบประมาณ ๗๕๐,๐๐๐ บาท	๐	๐	๕๐๐,๐๐๐	๒๕๐,๐๐๐	๐	ก่อสร้างรางระบายน้ำ คอนกรีตเสริมเหล็ก ( รูป ตัวยู ) ชนิดมีฝาปิด ขนาด ปากรางกว้างเฉลี่ย ๐.๒๐ -๐.๕๐ เมตร ลึกเฉลี่ย ๐.๒๐ - ๐.๕๐ เมตร ยาว รวม ๑๗๐.๐๐	สามารถแก้ไขปัญหา ความเดือดร้อนจาก น้ำท่วมขัง และป้องกันอุบัติเหตุ ในหมู่บ้าน	-กองช่าง อบต.แม่ลอย

ที่	โครงการ	วัตถุประสงค์	เป้าหมาย (ผลผลิตของโครงการ)	งบประมาณ					ตัวชี้วัด (KPI)	ผลที่คาดว่าจะได้รับ	หน่วยงาน รับผิดชอบ หลัก
				๒๕๖๖ (บาท)	๒๕๖๗ (บาท)	๒๕๖๘ (บาท)	๒๕๖๙ (บาท)	๒๕๗๐ (บาท)			
๑๐๗.	ก่อสร้างรางระบายน้ำคอนกรีตเสริมเหล็ก (รูปตัวยู) ชนิดมีฝาปิด บ้านเกียกลาง หมู่ที่ ๗ ตำบลแม่ลอย อำเภอกงเตือง จังหวัดเชียงราย	เพื่อป้องกันอุบัติเหตุและแก้ไขปัญหาน้ำท่วมขัง	ดำเนินการก่อสร้างรางระบายน้ำคอนกรีตเสริมเหล็ก (รูปตัวยู) ชนิดมีฝาปิด บ้านเกียกลาง หมู่ที่ ๗ ปริมาณงาน ขนาดปากรางกว้างเฉลี่ย ๐.๒๐ - ๐.๕๐ เมตร ลึกเฉลี่ย ๐.๒๐ - ๐.๕๐ เมตร ยาวรวม ๒๘๐.๐๐ เมตร สถานที่ก่อสร้าง บริเวณบ้านนายคำผิวแดง ถึง บ้านนางเขียวมาพอง บ้านเกียกลาง หมู่ที่ ๗ ตำบลแม่ลอย อำเภอกงเตือง จังหวัดเชียงราย <b>งบประมาณ ๑,๒๐๐,๐๐๐ บาท</b>	๐	๐	๕๐๐,๐๐๐	๕๐๐,๐๐๐	๒๐๐,๐๐๐	ก่อสร้างรางระบายน้ำคอนกรีตเสริมเหล็ก (รูปตัวยู) ชนิดมีฝาปิด ขนาดปากรางกว้างเฉลี่ย ๐.๒๐ - ๐.๕๐ เมตร ลึกเฉลี่ย ๐.๒๐ - ๐.๕๐ เมตร ยาวรวม ๒๘๐.๐๐ เมตร	สามารถแก้ไขปัญหาคความเดือดร้อนจากน้ำท่วมขังและป้องกันอุบัติเหตุในหมู่บ้าน	-กองช่าง อบต.แม่ลอย
๑๐๘.	ก่อสร้างรางระบายน้ำคอนกรีตเสริมเหล็ก (รูปตัวยู) ชนิดมีฝาปิด บ้านเกียกลาง หมู่ที่ ๗ ตำบลแม่ลอย อำเภอกงเตือง จังหวัดเชียงราย	เพื่อป้องกันอุบัติเหตุและแก้ไขปัญหาน้ำท่วมขัง	ดำเนินการก่อสร้างรางระบายน้ำคอนกรีตเสริมเหล็ก (รูปตัวยู) ชนิดมีฝาปิด บ้านเกียกลาง หมู่ที่ ๗ ปริมาณงาน ขนาดปากรางกว้างเฉลี่ย ๐.๒๐ - ๐.๕๐ เมตร ลึกเฉลี่ย ๐.๒๐ - ๐.๕๐ เมตร ยาวรวม ๑๔๐.๐๐ เมตรสถานที่ก่อสร้าง บริเวณบ้านนายสุรเชษฐ์ ทองแดง ถึง บ้านนายสมชาย จันป็น	๐	๐	๕๐๐,๐๐๐	๑๒๐,๐๐๐	๐	ก่อสร้างรางระบายน้ำคอนกรีตเสริมเหล็ก (รูปตัวยู) ชนิดมีฝาปิด ขนาดปากรางกว้างเฉลี่ย ๐.๒๐ - ๐.๕๐ เมตร ลึกเฉลี่ย ๐.๒๐ - ๐.๕๐ เมตร ยาวรวม ๑๔๐.๐๐ เมตร	สามารถแก้ไขปัญหาคความเดือดร้อนจากน้ำท่วมขังและป้องกันลดอุบัติเหตุในหมู่บ้าน	-กองช่าง อบต.แม่ลอย



ที่	โครงการ	วัตถุประสงค์	เป้าหมาย (ผลผลิตของโครงการ)	งบประมาณ					ตัวชี้วัด (KPI)	ผลที่คาดว่าจะได้รับ	หน่วยงาน รับผิดชอบหลัก
				๒๕๖๖ (บาท)	๒๕๖๗ (บาท)	๒๕๖๘ (บาท)	๒๕๖๙ (บาท)	๒๕๗๐ (บาท)			
			บ้านเกียงกลาง หมู่ที่ ๗ ตำบลแม่ลอย อำเภอกงเตือง จังหวัดเชียงรายงบประมาณ ๖๒๐,๐๐๐ บาท								
๑๐๙.	ก่อสร้างรางระบายน้ำคอนกรีตเสริมเหล็ก (รูปตัวยู) ชนิดมีฝาปิด บ้านเกียงกลาง หมู่ที่ ๗ ตำบลแม่ลอย อำเภอกงเตือง จังหวัดเชียงราย	เพื่อป้องกันอุบัติเหตุและแก้ไขปัญหาน้ำท่วมขัง	ดำเนินการก่อสร้างรางระบายน้ำคอนกรีตเสริมเหล็ก (รูปตัวยู) ชนิดมีฝาปิด บ้านเกียงกลาง หมู่ที่ ๗ ปริมาณงาน ขนาดปากรางกว้างเฉลี่ย ๐.๒๐ - ๐.๕๐ เมตร ลึกเฉลี่ย ๐.๒๐ - ๐.๕๐ เมตร ยาวรวม ๒๘๐.๐๐ เมตร สถานที่ก่อสร้าง บริเวณบ้านนายมูล กองจันทร์ ถึง บริเวณบ้านนายสมฤทธิ์ กันต๊ะยา บ้านเกียงกลาง หมู่ที่ ๗ ตำบลแม่ลอย อำเภอกงเตือง จังหวัดเชียงรายงบประมาณ ๑,๒๐๐,๐๐๐ บาท	๐	๐	๐	๖๐๐,๐๐๐	๖๐๐,๐๐๐	ก่อสร้างรางระบายน้ำคอนกรีตเสริมเหล็ก (รูปตัวยู) ชนิดมีฝาปิด ขนาดปากรางกว้างเฉลี่ย ๐.๒๐ - ๐.๕๐ เมตร ลึกเฉลี่ย ๐.๒๐ - ๐.๕๐ เมตร ยาวรวม ๒๘๐.๐๐ เมตร	สามารถแก้ไขปัญหาคความเดือดร้อนจากน้ำท่วมขังและป้องกันลดอุบัติเหตุในหมู่บ้าน	-กองช่าง อบต.แม่ลอย
๑๑๐.	ก่อสร้างรางระบายน้ำคอนกรีตเสริมเหล็ก (รูปตัวยู) ชนิดมีฝาปิด บ้านเกียงกลาง หมู่ที่ ๗ ตำบลแม่ลอย	เพื่อป้องกันอุบัติเหตุและแก้ไขปัญหาน้ำท่วมขัง	ดำเนินการก่อสร้างรางระบายน้ำคอนกรีตเสริมเหล็ก (รูปตัวยู) ชนิดมีฝาปิด บ้านเกียงกลาง หมู่ที่ ๗ ปริมาณงาน ขนาดปากรางกว้างเฉลี่ย ๐.๒๐ -	๐	๐	๐	๕๐๐,๐๐๐	๑๕๐,๐๐๐	ก่อสร้างรางระบายน้ำคอนกรีตเสริมเหล็ก (รูปตัวยู) ชนิดมีฝาปิด ขนาดปากรางกว้างเฉลี่ย ๐.๒๐ - ๐.๕๐ เมตร ลึกเฉลี่ย ๐.๒๐ - ๐.๕๐ เมตร ยาว	สามารถแก้ไขปัญหาคความเดือดร้อนจากน้ำท่วมขังและป้องกันอุบัติเหตุในหมู่บ้าน	-กองช่าง อบต.แม่ลอย

ที่	โครงการ	วัตถุประสงค์	เป้าหมาย (ผลผลิตของโครงการ)	งบประมาณ					ตัวชี้วัด (KPI)	ผลที่คาดว่าจะได้รับ	หน่วยงาน รับผิดชอบ หลัก
				๒๕๖๖ (บาท)	๒๕๖๗ (บาท)	๒๕๖๘ (บาท)	๒๕๖๙ (บาท)	๒๕๗๐ (บาท)			
	อำเภอเทิง จังหวัด เชียงราย		๐.๕๐ เมตร ลึกเฉลี่ย ๐.๒๐ - ๐.๕๐ เมตร ยาว รวม ๑๕๐.๐๐ เมตร สถานที่ก่อสร้าง บริเวณบ้าน นางสาวคำมี คำน้ำสี ถึง บ้านนายวิเชียร อุประการคำ บ้านเที่ยงกลาง หมู่ที่ ๗ ตำบลแม่ลอย อำเภอเทิง จังหวัดเชียงรายงบประมาณ ๖๕๐,๐๐๐ บาท						รวม ๑๕๐.๐๐ เมตร		
๑๑๑.	ก่อสร้างรางระบาย น้ำคอนกรีตเสริม เหล็ก ( รูปตัวยู ) ชนิดมีฝาปิด บ้าน เที่ยงกลาง หมู่ที่ ๗ ตำบลแม่ลอย อำเภอเทิง จังหวัด เชียงราย	เพื่อป้องกัน อุบัติเหตุและแก้ไข ปัญหาน้ำท่วมขัง	ดำเนินการก่อสร้างราง ระบายน้ำคอนกรีตเสริม เหล็ก ( รูปตัวยู ) ชนิดมีฝา ปิด บ้านเที่ยงกลาง หมู่ที่ ๗ ปริมาณงาน ขนาดปากราง กว้างเฉลี่ย ๐.๒๐ -๐.๕๐ เมตร ลึกเฉลี่ย ๐.๒๐ - ๐.๕๐ เมตร ยาวรวม ๑๕๐.๐๐ เมตรสถานที่ ก่อสร้าง บริเวณบ้านนาย สมฤทธิ์ กันต๊ะยา ถึง บ้าน นางน้อย อุประการคำ บ้าน เที่ยงกลาง หมู่ที่ ๗ ตำบลแม่ลอย อำเภอเทิง จังหวัดเชียงราย งบประมาณ ๖๕๐,๐๐๐ บาท	๐	๐	๐	๕๐๐,๐๐๐	๑๕๐,๐๐๐	ก่อสร้างรางระบายน้ำ คอนกรีตเสริมเหล็ก ( รูป ตัวยู ) ชนิดมีฝาปิด ขนาด ปากรางกว้างเฉลี่ย ๐.๒๐ -๐.๕๐ เมตร ลึกเฉลี่ย ๐.๒๐ - ๐.๕๐ เมตร ยาว รวม ๑๕๐.๐๐ เมตร	สามารถแก้ไขปัญหา ความเดือดร้อนจาก น้ำท่วมขัง และป้องกันอุบัติเหตุ ในหมู่บ้าน	-กองช่าง อบต.แม่ลอย

ที่	โครงการ	วัตถุประสงค์	เป้าหมาย (ผลผลิตของโครงการ)	งบประมาณ					ตัวชี้วัด (KPI)	ผลที่คาดว่าจะได้รับ	หน่วยงาน รับผิดชอบหลัก
				๒๕๖๖ (บาท)	๒๕๖๗ (บาท)	๒๕๖๘ (บาท)	๒๕๖๙ (บาท)	๒๕๗๐ (บาท)			
๑๑๒.	ก่อสร้างรางระบายน้ำคอนกรีตเสริมเหล็ก ( รูปตัวยู ) ชนิดมีฝาปิด บ้านเกียกลาง หมู่ที่ ๗ ตำบลแม่ลอย อำเภอเทิง จังหวัด เชียงราย	เพื่อป้องกันอุบัติเหตุและแก้ไขปัญหาน้ำท่วมขัง	ดำเนินการก่อสร้างรางระบายน้ำคอนกรีตเสริมเหล็ก ( รูปตัวยู ) ชนิดมีฝาปิด บ้านเกียกลาง หมู่ที่ ๗ ปริมาณงาน ขนาดปากรางกว้างเฉลี่ย ๐.๒๐ - ๐.๕๐ เมตร ลึกเฉลี่ย ๐.๒๐ - ๐.๕๐ เมตร ยาวรวม ๑๕๐.๐๐ เมตร สถานที่ก่อสร้าง บริเวณบ้านนางเขียว มาฟอง ถึง บริเวณบ้านนางสี กันตยะ บ้านเกียกลาง หมู่ที่ ๗ ตำบลแม่ลอย อำเภอเทิง จังหวัด เชียงราย งบประมาณ ๖๕๐,๐๐๐บาท	๐	๐	๐	๐	๖๕๐,๐๐๐	ก่อสร้างรางระบายน้ำคอนกรีตเสริมเหล็ก ( รูปตัวยู ) ชนิดมีฝาปิด ขนาดปากรางกว้างเฉลี่ย ๐.๒๐ -๐.๕๐ เมตร ลึกเฉลี่ย ๐.๒๐ - ๐.๕๐ เมตร ยาวรวม ๑๕๐.๐๐ เมตร	สามารถแก้ไขปัญหาความเดือดร้อนจากน้ำท่วมขังและป้องกันอุบัติเหตุในหมู่บ้าน	-กองช่าง อบต.แม่ลอย
๑๑๓.	ขุดลอกแก้มลิงลำห้วยเจดีย์ บ้านเกียกลาง หมู่ที่ ๗ ตำบลแม่ลอย อำเภอเทิง จังหวัด เชียงราย	เพื่อกักเก็บน้ำสำหรับทำการเกษตร	ดำเนินการขุดลอกแก้มลิงลำห้วยเจดีย์ บ้านเกียกลาง หมู่ที่ ๗ ปริมาณงาน ขนาดกว้าง ๒๐.๐๐ - ๔๐.๐๐ เมตร ลึกเฉลี่ย ๑.๐๐ - ๓.๐๐ เมตร ยาว ๓๐.๐๐ - ๖๐.๐๐ เมตร สถานที่ก่อสร้าง บริเวณลำห้วยเจดีย์ ช้างนา นายเกรียงศักดิ์ บ้านเกียกลาง หมู่ที่ ๗ ตำบลแม่ลอย อำเภอเทิง จังหวัด เชียงรายงบประมาณ	๐	๐	๐	๐	๕๐๐,๐๐๐	ขุดลอกแก้มลิงลำห้วยเจดีย์ ขนาดกว้าง ๒๐.๐๐ - ๔๐.๐๐ เมตร ลึกเฉลี่ย ๑.๐๐ -๓.๐๐ เมตร ยาว ๓๐.๐๐ - ๖๐.๐๐ เมตร	สามารถกักเก็บน้ำสำหรับทำการเกษตรได้เพียงพอตลอดทั้งปี	-กองช่าง อบต.แม่ลอย

ที่	โครงการ	วัตถุประสงค์	เป้าหมาย (ผลผลิตของโครงการ)	งบประมาณ					ตัวชี้วัด (KPI)	ผลที่คาดว่าจะได้รับ	หน่วยงาน รับผิดชอบ หลัก
				๒๕๖๖ (บาท)	๒๕๖๗ (บาท)	๒๕๖๘ (บาท)	๒๕๖๙ (บาท)	๒๕๗๐ (บาท)			
			๕๐๐,๐๐๐ บาท								
๑๑๔.	ปรับปรุงถนนเพื่อ การเกษตรผิวจราจร หินคลุก สายทุ่งคู บ้านเกียงกลาง หมู่ ที่ ๗ ตำบลแม่ลอย อำเภอเทิง จังหวัด เชียงราย	เพื่อให้มีถนนที่ได้ มาตรฐานสำหรับ การสัญจรไปมา และการขนส่ง ที่ปลอดภัย เกษตร	ดำเนินการปรับปรุงถนนเพื่อ การเกษตรผิวจราจรหินคลุก สายทุ่งคู บ้านเกียงกลาง หมู่ที่ ๗ ปริมาณงาน ขนาด กว้าง ๔.๐๐ - ๖.๐๐ เมตร หนาเฉลี่ย ๐.๐๕ - ๐.๒๐ เมตร ยาวรวม ๑,๕๐๐.๐๐ เมตร สถานที่ก่อสร้าง บริเวณถนนสายทุ่งคู บ้าน เกียงกลาง หมู่ที่ ๗ ตำบล แม่ลอย อำเภอเทิง จังหวัด เชียงราย งบประมาณ ๓๕๐,๐๐๐ บาท	๐	๐	๐	๐	๓๕๐,๐๐๐	ปรับปรุงถนนเพื่อ การเกษตรผิวจราจรหิน คลุก สายทุ่งคู ขนาด กว้าง ๔.๐๐ - ๖.๐๐ เมตร หนาเฉลี่ย ๐.๐๕ - ๐.๒๐ เมตร ยาวรวม ๑,๕๐๐.๐๐ เมตร	ประชาชนได้รับความ สะดวกสบายในการ เดินทางและการ ขนส่งที่ปลอดภัย เกษตร	-กองช่าง อบต.แม่ลอย
๑๑๕.	ก่อสร้างรางระบาย น้ำคอนกรีตเสริม เหล็ก ( รูปตัวยู ) ชนิดมีฝาปิด บ้านสัน เจริญ หมู่ที่ ๘ ตำบลแม่ลอย อำเภอเทิง จังหวัด เชียงราย	เพื่อป้องกัน อุบัติเหตุและแก้ไข ปัญหาน้ำท่วมขัง	ดำเนินการก่อสร้างราง ระบายน้ำคอนกรีตเสริม เหล็ก ( รูปตัวยู ) ชนิดมีฝา ปิด บ้านสันเจริญ หมู่ที่ ๘ ปริมาณงาน จุดที่ ๑ ขนาดปากรางกว้างเฉลี่ย ๐.๓๐ เมตร ลึกเฉลี่ย ๐.๒๐ - ๐.๓๐ เมตร ยาว รวม ๑๐๐.๐๐ เมตร	๕๐๐,๐๐๐	๓๒๐,๐๐๐	๐	๐	๐	ก่อสร้างรางระบายน้ำ คอนกรีตเสริมเหล็ก ( รูป ตัวยู ) ชนิดมีฝาปิด จุดที่ ๑ ขนาดปากรางกว้าง เฉลี่ย ๐.๓๐ เมตร ลึก เฉลี่ย ๐.๒๐ - ๐.๓๐ เมตร ยาวรวม ๑๐๐.๐๐ เมตร จุดที่ ๒ ขนาดปากราง กว้างเฉลี่ย ๐.๓๐ เมตร	สามารถแก้ไขปัญหา ความเดือดร้อนจาก น้ำท่วมขัง และป้องกันอุบัติเหตุ ในหมู่บ้าน	-กองช่าง อบต.แม่ลอย

ที่	โครงการ	วัตถุประสงค์	เป้าหมาย (ผลผลิตของโครงการ)	งบประมาณ					ตัวชี้วัด (KPI)	ผลที่คาดว่าจะได้รับ	หน่วยงาน รับผิดชอบ หลัก
				๒๕๖๖ (บาท)	๒๕๖๗ (บาท)	๒๕๖๘ (บาท)	๒๕๖๙ (บาท)	๒๕๗๐ (บาท)			
			จุดที่ ๒ ขนาดปากทรงกว้าง เฉลี่ย ๐.๓๐ เมตร ลึก เฉลี่ย ๐.๒๐ - ๐.๓๐ เมตร ยาวรวม ๑๐๐.๐๐ เมตร สถานที่ก่อสร้าง บริเวณ ซอย ๗ นายพิพัฒน์ ไชย กุล ถึงบ้าน นายปิ่น ขอบ เดิน บ้านสันเจริญ หมู่ที่ ๘ ตำบลแม่ลอย อำเภอเทิง จังหวัดเชียงรายงบประมาณ ๘๒๐,๐๐๐ บาท						ลึกเฉลี่ย ๐.๒๐ - ๐.๓๐ เมตร ยาวรวม ๑๐๐.๐๐ เมตร		
๑๑๖.	ก่อสร้างถนน คอนกรีตเสริมเหล็ก บ้านสันเจริญ หมู่ที่ ๘ ตำบลแม่ลอย อำเภอ เทิง จังหวัดเชียงราย	เพื่อให้มีถนนที่ได้ มาตรฐานสำหรับ การสัญจรไปมา และการขนส่ง ที่ขผลทางการ เกษตร	ดำเนินการก่อสร้างถนน คอนกรีตเสริมเหล็ก บ้านสัน เจริญ หมู่ที่ ๘ ปริมาณงาน ขนาดกว้าง ๔.๐๐ เมตร ยาว ๒๐๐.๐๐ เมตร หนา ๐.๑๕ เมตร สถานที่ก่อสร้าง บริเวณบ้านนายสันต์ ไจ วงศ์ ถึง บ้านนายสุระชาติ ผิวแดง บ้านสันเจริญ หมู่ ที่ ๘ ตำบลแม่ลอย อำเภอ เทิง จังหวัดเชียงราย งบประมาณ ๕๒๐,๐๐๐ บาท	๕๒๐,๐๐๐	๐	๐	๐	๐	ก่อสร้างถนนคอนกรีต เสริมเหล็ก ขนาดกว้าง ๔.๐๐ เมตร ยาว ๒๐๐.๐๐ เมตร หนา ๐.๑๕ เมตร	ประชาชนได้รับความ สะดวกสบายในการ เดินทางและการ ขนส่งที่ขผลทางการ เกษตร	-กองช่าง อบต.แม่ลอย

ที่	โครงการ	วัตถุประสงค์	เป้าหมาย (ผลผลิตของโครงการ)	งบประมาณ					ตัวชี้วัด (KPI)	ผลที่คาดว่าจะได้รับ	หน่วยงาน รับผิดชอบหลัก
				๒๕๖๖ (บาท)	๒๕๖๗ (บาท)	๒๕๖๘ (บาท)	๒๕๖๙ (บาท)	๒๕๗๐ (บาท)			
๑๑๗.	ก่อสร้างรางระบายน้ำคอนกรีตเสริมเหล็ก ( รูปตัวยู ) ชนิดมีฝาปิด บ้านสันเจริญ หมู่ที่ ๘ ตำบลแม่ลอย อำเภอเทิง จังหวัด เชียงราย	เพื่อป้องกันอุบัติเหตุและแก้ไขปัญหาน้ำท่วมขัง	ดำเนินการก่อสร้างรางระบายน้ำคอนกรีตเสริมเหล็ก ( รูปตัวยู ) ชนิดมีฝาปิด บ้านสันเจริญ หมู่ที่ ๘ ปริมาณงาน ขนาดปากกรางกว้างเฉลี่ย ๐.๒๐ -๐.๕๐ เมตร ลึกเฉลี่ย ๐.๒๐ - ๐.๕๐ เมตร ยาวรวม ๑๐๐.๐๐ เมตร สถานที่ก่อสร้าง บริเวณบ้านนาย รวด ยาวิชัย ถึง บ้านนายคำ ปา บุญเรือง บ้านสันเจริญ หมู่ที่ ๘ ตำบลแม่ลอย อำเภอเทิง จังหวัด เชียงราย งบประมาณ ๔๔๐,๐๐๐ บาท	๔๔๐,๐๐๐	๐	๐	๐	๐	ก่อสร้างรางระบายน้ำคอนกรีตเสริมเหล็ก ( รูปตัวยู ) ชนิดมีฝาปิด ขนาดปากกรางกว้างเฉลี่ย ๐.๒๐ -๐.๕๐ เมตร ลึกเฉลี่ย ๐.๒๐ - ๐.๕๐ เมตร ยาวรวม ๑๐๐.๐๐ เมตร	สามารถแก้ไขปัญหาคความเดือดร้อนจากน้ำท่วมขังและป้องกันลดอุบัติเหตุในหมู่บ้าน	-กองช่าง อบต.แม่ลอย
๑๑๘.	วางท่อเมนระบบประปาหมู่บ้าน บ้านสันเจริญ หมู่ที่ ๘ ตำบลแม่ลอย อำเภอเทิง จังหวัด เชียงราย	-เพื่อแก้ไขปัญหาท่อเมนที่ประปาของหมู่บ้านอุดตัน -เพื่อให้น้ำประปาในหมู่บ้านไหลได้สะดวก	ดำเนินการวางท่อเมนระบบประปาหมู่บ้าน บ้านสันเจริญ หมู่ที่ ๘ ปริมาณงาน ขนาดท่อจ่ายน้ำเส้นผ่าศูนย์กลาง ๒ , ๓ นิ้ว ความยาวรวมไม่น้อยกว่า ๓,๐๐๐ เมตร สถานที่ก่อสร้าง บ้านสันเจริญ หมู่ที่ ๘ ตำบลแม่ลอย อำเภอเทิง จังหวัด เชียงราย งบประมาณ ๗๕๐,๐๐๐	๐	๕๐๐,๐๐๐	๒๕๐,๐๐๐	๐	๐	วางท่อเมนระบบประปาหมู่บ้าน ขนาดท่อจ่ายน้ำเส้นผ่าศูนย์กลาง ๒ , ๓ นิ้ว ความยาวรวมไม่น้อยกว่า ๓,๐๐๐ เมตร	สามารถแก้ไขปัญหาท่อเมนที่ประปาอุดตันและน้ำประปาในหมู่บ้านไหลได้สะดวกขึ้น	-กองช่าง อบต.แม่ลอย

ที่	โครงการ	วัตถุประสงค์	เป้าหมาย (ผลผลิตของโครงการ)	งบประมาณ					ตัวชี้วัด (KPI)	ผลที่คาดว่าจะได้รับ	หน่วยงาน รับผิดชอบ หลัก
				๒๕๖๖ (บาท)	๒๕๖๗ (บาท)	๒๕๖๘ (บาท)	๒๕๖๙ (บาท)	๒๕๗๐ (บาท)			
			บาท								
๑๑๙.	ก่อสร้างรางระบายน้ำคอนกรีตเสริมเหล็ก (รูปตัวยู) ชนิดมีฝาปิด บ้านสันเจริญ หมู่ที่ ๘ ตำบลแม่ลอย อำเภอเทิง จังหวัดเชียงราย	เพื่อป้องกันอุบัติเหตุและแก้ไขปัญหาน้ำท่วมขัง	ดำเนินการก่อสร้างรางระบายน้ำคอนกรีตเสริมเหล็ก (รูปตัวยู) ชนิดมีฝาปิด บ้านสันเจริญ หมู่ที่ ๘ ปริมาณงาน ขนาดปากรางกว้างเฉลี่ย ๐.๒๐ - ๐.๕๐ เมตร ลึกเฉลี่ย ๐.๒๐ - ๐.๕๐ เมตร ยาวรวม ๑๕๐.๐๐ เมตร สถานที่ก่อสร้าง บริเวณบ้านนายฝนเหล็กคำ ถึง บ้านนายศรีมูลโพธิ์มีเทพ บ้านสันเจริญ หมู่ที่ ๘ ตำบลแม่ลอย อำเภอเทิง จังหวัดเชียงราย งบประมาณ ๖๖๐,๐๐๐ บาท	๐	๕๐๐,๐๐๐	๑๖๐,๐๐๐	๐	๐	ก่อสร้างรางระบายน้ำคอนกรีตเสริมเหล็ก (รูปตัวยู) ชนิดมีฝาปิด ขนาดปากรางกว้างเฉลี่ย ๐.๒๐ - ๐.๕๐ เมตร ลึกเฉลี่ย ๐.๒๐ - ๐.๕๐ เมตร ยาวรวม ๑๕๐.๐๐ เมตร	สามารถแก้ไขปัญหาความเดือดร้อนจากน้ำท่วมขังและป้องกันอุบัติเหตุในหมู่บ้าน	-กองช่าง อบต.แม่ลอย
๑๒๐.	ปรับปรุงถนนเพื่อการเกษตรผิวจราจรหินคลุกสายห้วยตาช้าง บ้านสันเจริญ หมู่ที่ ๘ ตำบลแม่ลอย อำเภอเทิง จังหวัด	เพื่อให้มีถนนที่ได้มาตรฐานสำหรับการสัญจรไปมาและการขนส่งพืชผลทางการเกษตร	ดำเนินการปรับปรุงถนนเพื่อการเกษตรผิวจราจรหินคลุกสายห้วยตาช้าง บ้านสันเจริญ หมู่ที่ ๘ ปริมาณงาน ขนาดกว้าง ๓.๐๐ - ๖.๐๐ เมตร หนาเฉลี่ย ๐.๐๕ - ๐.๒๐ เมตร	๐	๕๐๐,๐๐๐	๐	๐	๐	ปรับปรุงถนนเพื่อการเกษตรผิวจราจรหินคลุกสายห้วยตาช้าง ขนาดกว้าง ๓.๐๐ - ๖.๐๐ เมตร หนาเฉลี่ย ๐.๐๕ - ๐.๒๐ เมตร ยาวรวม ๑,๖๐๐.๐๐	ประชาชนได้รับความสะดวกสบายในการเดินทางและการขนส่งพืชผลทางการเกษตร	-กองช่าง อบต.แม่ลอย

ที่	โครงการ	วัตถุประสงค์	เป้าหมาย (ผลผลิตของโครงการ)	งบประมาณ					ตัวชี้วัด (KPI)	ผลที่คาดว่าจะได้รับ	หน่วยงาน รับผิดชอบหลัก
				๒๕๖๖ (บาท)	๒๕๖๗ (บาท)	๒๕๖๘ (บาท)	๒๕๖๙ (บาท)	๒๕๗๐ (บาท)			
	เชียงราย		ยาวรวม ๑,๖๐๐.๐๐ เมตร สถานที่ก่อสร้าง บริเวณ ถนนสายห้วยตาช้าง หมู่ที่ ๘ ตำบลแม่ลอย อำเภอเทิง จังหวัดเชียงราย <b>งบประมาณ ๕๐๐,๐๐๐ บาท</b>						เมตร		
๑๒๑.	ก่อสร้างรางระบาย น้ำคอนกรีตเสริม เหล็ก ( รูปตัวยู ) ชนิดมีฝาปิด บ้าน สันเจริญ หมู่ที่ ๘ ตำบลแม่ลอย อำเภอ เทิง จังหวัดเชียงราย	เพื่อป้องกัน อุบัติเหตุและแก้ไข ปัญหาน้ำท่วมขัง	ดำเนินการก่อสร้างราง ระบายน้ำคอนกรีตเสริม เหล็ก ( รูปตัวยู ) ชนิดมีฝา ปิด บ้านสันเจริญ หมู่ที่ ๘ ปริมาณงาน ขนาดปากกราง กว้างเฉลี่ย ๐.๒๐ -๐.๕๐ เมตร ลึกเฉลี่ย ๐.๒๐ - ๐.๕๐ เมตร ยาวรวม ๒๐๐.๐๐ เมตร สถานที่ ก่อสร้าง บริเวณบ้านนาย สันต์ ใจวงศ์ ถึงบ้านนางศรี แก้ว ไชยกุล บ้านสันเจริญ หมู่ที่ ๘ ตำบลแม่ลอย อำเภอเทิง จังหวัดเชียงราย <b>งบประมาณ ๘๘๐,๐๐๐ บาท</b>	๐	๐	๕๐๐,๐๐๐	๓๘๐,๐๐๐	๐	ก่อสร้างรางระบายน้ำ คอนกรีตเสริมเหล็ก ( รูป ตัวยู ) ชนิดมีฝาปิด ขนาดปากกรางกว้างเฉลี่ย ๐.๒๐ -๐.๕๐ เมตร ลึก เฉลี่ย ๐.๒๐ - ๐.๕๐ เมตร ยาวรวม ๒๐๐.๐๐ เมตร	สามารถแก้ไขปัญหา ความเดือดร้อนจาก น้ำท่วมขัง และป้องกันอุบัติเหตุ ในหมู่บ้าน	-กองช่าง อบต.แม่ลอย
๑๒๒.	ก่อสร้างรางระบาย น้ำคอนกรีตเสริม เหล็ก ( รูปตัวยู ) ชนิดมีฝาปิด บ้าน สันเจริญ หมู่ที่ ๘	เพื่อป้องกัน อุบัติเหตุและแก้ไข ปัญหาน้ำท่วมขัง	ดำเนินการก่อสร้างราง ระบายน้ำคอนกรีตเสริม เหล็ก ( รูปตัวยู ) ชนิดมีฝา ปิด บ้านสันเจริญ หมู่ที่ ๘ ปริมาณงาน ขนาดปากกราง	๐	๐	๕๕๐,๐๐๐	๐	๐	ก่อสร้างรางระบายน้ำ คอนกรีตเสริมเหล็ก ( รูป ตัวยู ) ชนิดมีฝาปิด ปริมาณงาน ขนาดปาก กรางกว้างเฉลี่ย ๐.๒๐ -	สามารถแก้ไขปัญหา ความเดือดร้อนจาก น้ำท่วมขัง และป้องกันอุบัติเหตุ ในหมู่บ้าน	-กองช่าง อบต.แม่ลอย



ที่	โครงการ	วัตถุประสงค์	เป้าหมาย (ผลผลิตของโครงการ)	งบประมาณ					ตัวชี้วัด (KPI)	ผลที่คาดว่าจะได้รับ	หน่วยงาน รับผิดชอบ หลัก
				๒๕๖๖ (บาท)	๒๕๖๗ (บาท)	๒๕๖๘ (บาท)	๒๕๖๙ (บาท)	๒๕๗๐ (บาท)			
	ตำบลแม่ลอย อำเภอเทิง จังหวัด เชียงราย		กว้างเฉลี่ย ๐.๒๐ - ๐.๕๐ เมตร ลึกเฉลี่ย ๐.๒๐ - ๐.๕๐ เมตร ยาวรวม ๑๒๐.๐๐ เมตร สถานที่ก่อสร้าง บริเวณบ้านนายเจริญ ผลิตแหลม ถึงบ้านนายเม็ต คำใต้ บ้านสันเจริญ หมู่ที่ ๘ ตำบลแม่ลอย อำเภอเทิง จังหวัด เชียงราย งบประมาณ ๕๕๐,๐๐๐ บาท						๐.๕๐ เมตร ลึกเฉลี่ย ๐.๒๐ - ๐.๕๐ เมตร ยาวรวม ๑๒๐.๐๐ เมตร		
๑๒๓.	ขุดลอกลำห้วยตาช้าง บ้านสันเจริญ หมู่ที่ ๘ ตำบลแม่ลอย อำเภอเทิง จังหวัด เชียงราย	เพื่อกักเก็บน้ำสำหรับทำ การเกษตร	ดำเนินการขุดลอกลำห้วยตาช้าง บ้านสันเจริญ หมู่ที่ ๘ ปริมาณงาน ขนาดกว้าง ๔.๐๐ - ๑๒.๐๐ เมตร ลึกเฉลี่ย ๑.๐๐ - ๒.๐๐ เมตร ยาวรวม ๙๐๐.๐๐ เมตร สถานที่ก่อสร้าง บริเวณลำห้วยตาช้าง บ้านสันเจริญ หมู่ที่ ๘ ตำบลแม่ลอย อำเภอเทิง จังหวัด เชียงราย งบประมาณ ๕๔๐,๐๐๐ บาท	๐	๐	๕๔๐,๐๐๐	๐	๐	ขุดลอกลำห้วยตาช้าง ขนาดกว้าง ๔.๐๐ - ๑๒.๐๐ เมตร ลึกเฉลี่ย ๑.๐๐ - ๒.๐๐ เมตร ยาวรวม ๙๐๐.๐๐ เมตร	สามารถกักเก็บน้ำสำหรับทำ การเกษตรได้เพียงพอดตลอดทั้งปี	- กองช่าง อบต.แม่ลอย
๑๒๔.	ก่อสร้างฝายคอนกรีตเสริมเหล็ก ห้วยฝาย บ้านสันเจริญ หมู่ที่ ๘	เพื่อกักเก็บน้ำสำหรับทำ การเกษตร	ดำเนินการก่อสร้างฝายคอนกรีตเสริมเหล็กห้วยฝาย บ้านสันเจริญ หมู่ที่ ๘ ปริมาณงาน ขนาดสันฝาย	๐	๐	๕๐๐,๐๐๐	๐	๐	ก่อสร้างฝายคอนกรีตเสริมเหล็กห้วยฝาย ขนาดสันฝายกว้าง ๔.๐๐ - ๘.๐๐ เมตร ยาว ๕.๐๐	สามารถกักเก็บน้ำสำหรับทำ การเกษตร	กองช่าง อบต. แม่ลอย

ที่	โครงการ	วัตถุประสงค์	เป้าหมาย (ผลผลิตของโครงการ)	งบประมาณ					ตัวชี้วัด (KPI)	ผลที่คาดว่าจะได้รับ	หน่วยงาน รับผิดชอบ หลัก
				๒๕๖๖ (บาท)	๒๕๖๗ (บาท)	๒๕๖๘ (บาท)	๒๕๖๙ (บาท)	๒๕๗๐ (บาท)			
	ตำบลแม่ลอย อำเภอเทิง จังหวัด เชียงราย		กว้าง ๔.๐๐ - ๘.๐๐ เมตร ยาว ๕.๐๐ - ๑๕.๐๐ เมตร ลึกเฉลี่ย ๑.๐๐ - ๓.๐๐ เมตร สถานที่ก่อสร้าง บริเวณลำน้ำห้วยฝาย บ้าน สันเจริญ หมู่ที่ ๘ ตำบล แม่ลอย อำเภอเทิง จังหวัด เชียงรายงบประมาณ ๕๐ ๐,๐๐๐ บาท						-๑๕.๐๐ เมตร ลึกเฉลี่ย ๑.๐๐ - ๓.๐๐ เมตร	ได้เพียงพอตลอดทั้งปี	
๑๒๕.	ก่อสร้างรางระบาย น้ำคอนกรีตเสริม เหล็ก ( รูปตัวยู ) ชนิดมีฝาปิด บ้านสัน เจริญ หมู่ที่ ๘ ตำบลแม่ลอย อำเภอ เทิง จังหวัดเชียงราย	เพื่อป้องกัน อุบัติเหตุและแก้ไข ปัญหาน้ำท่วมขัง	ดำเนินการก่อสร้างราง ระบายน้ำคอนกรีตเสริม เหล็ก ( รูปตัวยู ) ชนิดมีฝา ปิด บ้านสันเจริญ หมู่ที่ ๘ ปริมาณงาน ขนาดปากราง กว้างเฉลี่ย ๐.๒๐ - ๐.๕๐ เมตร ลึกเฉลี่ย ๐.๒๐ - ๐.๕๐ เมตร ยาวรวม ๑๐๐.๐๐ เมตร สถานที่ ก่อสร้าง บริเวณบ้านนาย รวด ยาวิชัย ถึงบ้านนาย ชาติ คำเสาร์ บ้านสันเจริญ หมู่ที่ ๘ ตำบลแม่ลอย อำเภอเทิง จังหวัดเชียงราย  งบประมาณ ๔๕๐,๐๐๐ บาท	๐	๐	๐	๔๕๐,๐๐๐	๐	ก่อสร้างรางระบายน้ำ คอนกรีตเสริมเหล็ก ( รูป ตัวยู ) ชนิดมีฝาปิด ขนาด ปากกว้างเฉลี่ย ๐.๒๐ - ๐.๕๐ เมตร ลึกเฉลี่ย ๐.๒๐ - ๐.๕๐ เมตร ยาว รวม ๑๐๐.๐๐ เมตร	สามารถแก้ไขปัญหา ความเดือดร้อนจาก น้ำท่วมขัง และป้องกันอุบัติเหตุ ในหมู่บ้าน	-กองช่าง อบต.แม่ลอย

ที่	โครงการ	วัตถุประสงค์	เป้าหมาย (ผลผลิตของโครงการ)	งบประมาณ					ตัวชี้วัด (KPI)	ผลที่คาดว่าจะได้รับ	หน่วยงาน รับผิดชอบหลัก
				๒๕๖๖ (บาท)	๒๕๖๗ (บาท)	๒๕๖๘ (บาท)	๒๕๖๙ (บาท)	๒๕๗๐ (บาท)			
๑๒๖.	ก่อสร้างถนนคอนกรีตเสริมเหล็ก บ้านสันเจริญ หมู่ที่ ๘ ตำบลแม่ลอย อำเภอกงเตือง จังหวัดเชียงราย	เพื่อให้มีถนนที่ได้มาตรฐานสำหรับการสัญจรไปมา และการขนส่งที่ปลอดภัย	ดำเนินการก่อสร้างถนนคอนกรีตเสริมเหล็ก บ้านสันเจริญ หมู่ที่ ๘ ปริมาณงานขนาดกว้าง ๒.๐๐ - ๔.๐๐ เมตร ยาว ๑๒๐.๐๐ เมตร หนา ๐.๑๕ เมตร สถานที่ก่อสร้าง บริเวณบ้านนายมูล โปมีเทพ ถึงบ้านนายสอน วงศ์อารินทร์ บ้านสันเจริญ หมู่ที่ ๘ ตำบลแม่ลอย อำเภอกงเตือง จังหวัดเชียงรายงบประมาณ ๓๒๐,๐๐๐ บาท	๐	๐	๐	๓๒๐,๐๐๐	๐	ก่อสร้างถนนคอนกรีตเสริมเหล็ก ขนาดกว้าง ๒.๐๐ - ๔.๐๐ เมตร ยาว ๑๒๐.๐๐ เมตร หนา ๐.๑๕ เมตร	ประชาชนได้รับความสะดวกสบายในการเดินทางและการขนส่งที่ปลอดภัย	-กองช่าง อบต.แม่ลอย
๑๒๗.	วางท่อเมนระบบประปาหมู่บ้าน บ้านสันเจริญ หมู่ที่ ๘ ตำบลแม่ลอย อำเภอกงเตือง จังหวัดเชียงราย	เพื่อแก้ไขปัญหาท่อเมนที่ประปาของหมู่บ้านอุดตัน -เพื่อให้มีน้ำประปาในหมู่บ้านไหลได้สะดวก	ดำเนินการวางท่อเมนระบบประปาหมู่บ้าน บ้านสันเจริญ หมู่ที่ ๘ ปริมาณงาน ขนาดท่อจ่ายน้ำ เส้นผ่าศูนย์กลาง ๒ , ๓ นิ้ว ความยาวรวมไม่น้อยกว่า ๓,๐๐๐.๐๐ เมตร สถานที่ก่อสร้าง บ้านสันเจริญ หมู่ที่ ๘ ตำบลแม่ลอย อำเภอกงเตือง จังหวัดเชียงราย งบประมาณ ๗๕๐,๐๐๐ บาท	๐	๐	๐	๕๐๐,๐๐๐	๒๕๐,๐๐๐	วางท่อเมนระบบประปาหมู่บ้าน ขนาดท่อจ่ายน้ำเส้นผ่าศูนย์กลาง ๒ , ๓ นิ้ว ความยาวรวมไม่น้อยกว่า ๓,๐๐๐.๐๐ เมตร	สามารถแก้ไขปัญหาท่อเมนที่ประปาอุดตันและน้ำประปาในหมู่บ้านไหลได้สะดวกขึ้น	กองช่างอบต. แม่ลอย

ที่	โครงการ	วัตถุประสงค์	เป้าหมาย (ผลผลิตของโครงการ)	งบประมาณ					ตัวชี้วัด (KPI)	ผลที่คาดว่าจะได้รับ	หน่วยงาน รับผิดชอบหลัก
				๒๕๖๖ (บาท)	๒๕๖๗ (บาท)	๒๕๖๘ (บาท)	๒๕๖๙ (บาท)	๒๕๗๐ (บาท)			
๑๒๘.	ก่อสร้างรางระบายน้ำคอนกรีตเสริมเหล็ก (รูปตัวยู) ชนิดมีฝาปิด บ้านสันเจริญ หมู่ที่ ๘ ตำบลแม่ลอย อำเภอเทิง จังหวัดเชียงราย	เพื่อป้องกันอุบัติเหตุและแก้ไขปัญหาน้ำท่วมขัง	ดำเนินการก่อสร้างรางระบายน้ำคอนกรีตเสริมเหล็ก (รูปตัวยู) ชนิดมีฝาปิด บ้านสันเจริญ หมู่ที่ ๘ ปริมาณงาน ขนาดปากรางกว้างเฉลี่ย ๐.๒๐ - ๐.๕๐ เมตร ลึกเฉลี่ย ๐.๒๐ - ๐.๕๐ เมตร ยาวรวม ๑๒๐.๐๐ เมตรสถานที่ก่อสร้าง บริเวณบ้านนายเสถียร สิริแสน ถึงบ้านฝั่งฉาง บ้านสันเจริญ หมู่ที่ ๘ ตำบลแม่ลอย อำเภอเทิง จังหวัดเชียงราย งบประมาณ ๕๕๐,๐๐๐ บาท	๐	๐	๐	๐	๕๕๐,๐๐๐	ก่อสร้างรางระบายน้ำ (รูปตัวยู) ชนิดมีฝาปิด ขนาดปากรางกว้างเฉลี่ย ๐.๒๐ - ๐.๕๐ เมตร ลึกเฉลี่ย ๐.๒๐ - ๐.๕๐ เมตร ยาวรวม ๑๒๐.๐๐ เมตร	สามารถแก้ไขปัญหาคือความเดือดร้อนจากน้ำท่วมขังและป้องกันอุบัติเหตุในหมู่บ้าน	-กองช่าง อบต.แม่ลอย
๑๒๙.	ก่อสร้างรางระบายน้ำคอนกรีตเสริมเหล็ก (รูปตัวยู) ชนิดมีฝาปิด บ้านสันเจริญ หมู่ที่ ๘ ตำบลแม่ลอย อำเภอเทิง จังหวัดเชียงราย	เพื่อป้องกันอุบัติเหตุและแก้ไขปัญหาน้ำท่วมขัง	ดำเนินการก่อสร้างรางระบายน้ำคอนกรีตเสริมเหล็ก (รูปตัวยู) ชนิดมีฝาปิด บ้านสันเจริญ หมู่ที่ ๘ ปริมาณงาน จุดที่ ๑ ขนาดปากรางกว้างเฉลี่ย ๐.๒๐ - ๐.๕๐ เมตร ลึกเฉลี่ย ๐.๒๐ - ๐.๕๐ เมตร ยาวรวม ๒๐๐.๐๐ เมตร จุดที่ ๒ ขนาดปากรางกว้างเฉลี่ย ๐.๒๐ - ๐.๕๐ เมตร ลึกเฉลี่ย ๐.๒๐ - ๐.๕๐	๐	๐	๐	๐	๑,๖๕๐,๐๐๐	ก่อสร้างรางระบายน้ำคอนกรีตเสริมเหล็ก (รูปตัวยู) ชนิดมีฝาปิด จุดที่ ๑ ขนาดปากรางกว้างเฉลี่ย ๐.๒๐ - ๐.๕๐ เมตร ลึกเฉลี่ย ๐.๒๐ - ๐.๕๐ เมตร ยาวรวม ๒๐๐.๐๐ เมตร จุดที่ ๒ ขนาดปากรางกว้างเฉลี่ย ๐.๒๐ - ๐.๕๐ เมตร ลึกเฉลี่ย ๐.๒๐ - ๐.๕๐ เมตร ยาวรวม ๒๐๐.๐๐ เมตร	สามารถแก้ไขปัญหาคือความเดือดร้อนจากน้ำท่วมขังและป้องกันอุบัติเหตุในหมู่บ้าน	-กองช่าง อบต.แม่ลอย

ที่	โครงการ	วัตถุประสงค์	เป้าหมาย (ผลผลิตของโครงการ)	งบประมาณ					ตัวชี้วัด (KPI)	ผลที่คาดว่าจะได้รับ	หน่วยงาน รับผิดชอบ หลัก
				๒๕๖๖ (บาท)	๒๕๖๗ (บาท)	๒๕๖๘ (บาท)	๒๕๖๙ (บาท)	๒๕๗๐ (บาท)			
			เมตร ยาวรวม ๒๐๐.๐๐ เมตร สถานที่ก่อสร้าง จุด ที่ ๑ บริเวณบ้านนายคุณ จินดา ถึง บ้านนายเกษม ธรรมศร จุดที่ ๒ บริเวณ บ้านนายศรี มุลชัย ถึง บ้าน นายกิ่งเพชร อาทิตย์ บ้าน สันเจริญ หมู่ที่ ๘ ตำบล แม่ลอย อำเภอกิ่ง จังหวัด เชียงราย งบประมาณ ๑,๖๕๐,๐๐๐ บาท								
๑๓๐.	ก่อสร้างรางระบาย น้ำคอนกรีตเสริม เหล็ก ( รูปตัวยู ) ชนิดมีฝาปิด บ้าน สันเจริญ หมู่ที่ ๘ ตำบลแม่ลอย อำเภอ เทิง จังหวัด เชียงราย	เพื่อป้องกัน อุบัติเหตุและแก้ไข ปัญหาน้ำท่วมขัง	ดำเนินการก่อสร้างราง ระบายน้ำคอนกรีตเสริม เหล็ก ( รูปตัวยู ) ชนิดมีฝา ปิด บ้านสันเจริญ หมู่ที่ ๘ ปริมาณงาน จุดที่ ๑ ขนาด ปากรางกว้างเฉลี่ย ๐.๒๐ - ๐.๕๐ เมตร ลึกเฉลี่ย ๐.๒๐ - ๐.๕๐ เมตร ยาว รวม ๑๐๐.๐๐ เมตร จุดที่ ๒ ขนาดปาก รางกว้างเฉลี่ย ๐.๒๐ - ๐.๕๐ เมตร ลึกเฉลี่ย ๐.๒๐ - ๐.๕๐ เมตร ยาว รวม ๑๐๐.๐๐ เมตร สถานที่ก่อสร้าง จุดที่ ๑ บริเวณบ้านนายเลื่อน ปัน	๐	๐	๐	๐	๘๐๐,๐๐๐	ก่อสร้างรางระบายน้ำ คอนกรีตเสริมเหล็ก ( รูป ตัวยู ) ชนิดมีฝาปิด จุดที่ ๑ ขนาดปากรางกว้าง เฉลี่ย ๐.๒๐ -๐.๕๐ เมตร ลึกเฉลี่ย ๐.๒๐ - ๐.๕๐ เมตร ยาวรวม ๑๐๐.๐๐ เมตร จุดที่ ๒ ขนาดปากรางกว้างเฉลี่ย ๐.๒๐ -๐.๕๐ เมตร ลึก เฉลี่ย ๐.๒๐ - ๐.๕๐ เมตร ยาวรวม ๑๐๐.๐๐ เมตร	สามารถแก้ไขปัญหา ความเดือดร้อนจาก น้ำท่วมขัง และป้องกัน อุบัติเหตุในหมู่บ้าน	-กองช่าง อบต.แม่ลอย

ที่	โครงการ	วัตถุประสงค์	เป้าหมาย (ผลผลิตของโครงการ)	งบประมาณ					ตัวชี้วัด (KPI)	ผลที่คาดว่าจะได้รับ	หน่วยงาน รับผิดชอบ หลัก
				๒๕๖๖ (บาท)	๒๕๖๗ (บาท)	๒๕๖๘ (บาท)	๒๕๖๙ (บาท)	๒๕๗๐ (บาท)			
			สม ถึง บ้านนายสุรัตน์ ปี หล้า จุดที่ ๒ บริเวณบ้าน นายวิทยา ธาระวงค์ ถึง บ้านนายวีรศักดิ์ มูลชัย บ้านสันเจริญ หมู่ที่ ๘ ตำบลแม่ลอย อำเภอเทิง จังหวัดเชียงราย งบประมาณ ๘๐๐,๐๐๐ บาท								
๑๓๑.	ชุดเจาะบ่อบาดาล บ้านจำไคร้ หมู่ที่ ๙ ตำบลแม่ลอย อำเภอ เทิง จังหวัด เชียงราย	เพื่อแก้ไขปัญหา การขาดแคลนน้ำ อุปโภค-บริโภคใน หมู่บ้าน	ดำเนินการชุดเจาะบ่อบ าดาล บ้านจำไคร้ หมู่ที่ ๙ ปริมาณงาน ขนาดบ่อ เส้นผ่าศูนย์กลาง ๔ - ๘ นิ้ว ความลึกเฉลี่ยตั้งแต่ ๔๓.๐๐- ๒๐๐.๐๐ เมตร สถานที่ก่อสร้าง บ้านจำไคร้ หมู่ที่ ๙ ตำบลแม่ลอย อำเภอเทิง จังหวัดเชียงราย งบประมาณ ๕๐๐,๐๐๐ บาท	๕๐๐,๐๐๐	๐	๐	๐	๐	ชุดเจาะบ่อบาดาล ขนาด บ่อเส้นผ่าศูนย์กลาง ๔ - ๘ นิ้ว ความลึกเฉลี่ยตั้งแต่ ๔๓.๐๐- ๒๐๐.๐๐ เมตร	หมู่บ้านมีน้ำสะอาด เพียงพอสำหรับการ อุปโภค-บริโภคได้ ตลอดทั้งปี	- กองช่าง อบต.แม่ลอย

ที่	โครงการ	วัตถุประสงค์	เป้าหมาย (ผลผลิตของโครงการ)	งบประมาณ					ตัวชี้วัด (KPI)	ผลที่คาดว่าจะได้รับ	หน่วยงาน รับผิดชอบหลัก
				๒๕๖๖ (บาท)	๒๕๖๗ (บาท)	๒๕๖๘ (บาท)	๒๕๖๙ (บาท)	๒๕๗๐ (บาท)			
๑๓๒.	ขุดลอกสระเก็บน้ำ บ้านจำไคร้ หมู่ที่ 9 ตำบลแม่ลอย อำเภอ เทิง จังหวัด เชียงราย	เพื่อกักเก็บน้ำ สำหรับอุปโภค- บริโภคในหมู่บ้าน	ดำเนินการขุดลอกสระเก็บ น้ำ บ้านจำไคร้ หมู่ที่ 9 ปริมาณงาน ขนาดกว้าง 60.00 - 100.00 เมตร ยาว 60.00 - 100.00 เมตร ลึก 1.00 - 3.00 เมตรสถานที่ก่อสร้าง บ้าน จำไคร้ หมู่ที่ 9 ตำบลแม่ ลอย อำเภอเทิง จังหวัด เชียงราย งบประมาณ ๖๐๐,๐๐๐ บาท	๖๐๐,๐๐๐	๐	๐	๐	๐	ขุดลอกสระเก็บน้ำ ขนาด กว้าง 60.00 - 100.00 เมตร ยาว 60.00 - 100.00 เมตร ลึก 1.00 - 3.00 เมตร	สามารถกักเก็บน้ำไว้ ใช้ในการอุปโภค- บริโภคในหมู่บ้าน เพียงพอตลอดทั้งปี	- กองช่าง อบต.แม่ลอย
๑๓๓.	ก่อสร้างถนน คอนกรีตเสริมเหล็ก บ้านจำไคร้ หมู่ที่ 9 ตำบลแม่ลอย อำเภอ เทิง จังหวัด เชียงราย	เพื่อให้มีถนนที่ได้ มาตรฐานสำหรับ การสัญจรไปมา และการขนส่ง พืชผลทางการ เกษตร	ดำเนินการก่อสร้างถนน คอนกรีตเสริมเหล็ก บ้านจำ ไคร้ หมู่ที่ 9 ปริมาณงาน ขนาดกว้าง 3.00 - 5.00 เมตร ยาว 200.00 เมตร หนา 0.15 เมตรสถานที่ ก่อสร้าง บริเวณป่าสุสาน บ้านจำไคร้ หมู่ที่ 9 ตำบลแม่ ลอย อำเภอเทิง จังหวัด เชียงรายงบประมาณ ๕๒๐,๐๐๐ บาท	๕๒๐,๐๐๐	๐	๐	๐	๐	ก่อสร้างถนนคอนกรีต เสริมเหล็ก ขนาดกว้าง 3.00 - 5.00 เมตร ยาว 200.00 เมตร หนา 0.15 เมตร	ประชาชนได้รับความ สะดวกสบายในการ เดินทางและการ ขนส่งพืชผลทางการ เกษตร	-กองช่าง อบต.แม่ลอย

ที่	โครงการ	วัตถุประสงค์	เป้าหมาย (ผลผลิตของโครงการ)	งบประมาณ					ตัวชี้วัด (KPI)	ผลที่คาดว่าจะได้รับ	หน่วยงาน รับผิดชอบหลัก
				๒๕๖๖ (บาท)	๒๕๖๗ (บาท)	๒๕๖๘ (บาท)	๒๕๖๙ (บาท)	๒๕๗๐ (บาท)			
๑๓๔.	ก่อสร้างถังน้ำใสคอนกรีตเสริมเหล็ก บ้านจำไคร้ หมู่ที่ ๙ ตำบลแม่ลอย อำเภอเทิง จังหวัด เชียงราย	เพื่อกักเก็บน้ำสำหรับอุปโภค-บริโภคในหมู่บ้าน	ดำเนินการก่อสร้างถังน้ำใสคอนกรีตเสริมเหล็ก บ้านจำไคร้ หมู่ที่ ๙ ปริมาณงานขนาดกว้าง ๒.๐๐ - ๕.๐๐ เมตร ยาว ๒.๐๐ - ๕.๐๐ เมตร สถานที่ก่อสร้างบริเวณข้างบ้านนายศุภร์ บ้านจำไคร้ หมู่ที่ ๙ ตำบลแม่ลอย อำเภอเทิง จังหวัด เชียงราย งบประมาณ ๕๐๐,๐๐๐ บาท	๐	๕๐๐,๐๐๐	๐	๐	๐	ก่อสร้างถังน้ำใสคอนกรีตเสริมเหล็ก ขนาดกว้าง ๒.๐๐ - ๕.๐๐ เมตร ยาว ๒.๐๐ - ๕.๐๐ เมตร	มีถังน้ำใสกักเก็บน้ำสำหรับอุปโภค-บริโภคในหมู่บ้าน	- กองช่าง อบต.แม่ลอย
๑๓๕.	ปรับปรุงต่อเติมอาคารอเนกประสงค์ บ้านจำไคร้ หมู่ที่ ๙ ตำบลแม่ลอย อำเภอเทิง จังหวัด เชียงราย	เพื่อปรับปรุงต่อเติมอาคารอเนกประสงค์ บ้านจำไคร้ หมู่ที่ ๙	ดำเนินการปรับปรุงต่อเติมอาคารอเนกประสงค์ บ้านจำไคร้ หมู่ที่ ๙ ปริมาณงาน ขนาดกว้าง ๙.๐๐ เมตร ยาว ๑๕.๐๐ เมตร สถานที่ก่อสร้างบริเวณอาคารอเนกประสงค์ บ้านจำไคร้ หมู่ที่ ๙ ตำบลแม่ลอย อำเภอเทิง จังหวัด เชียงราย งบประมาณ ๕๐๐,๐๐๐ บาท	๐	๕๐๐,๐๐๐	๐	๐	๐	ปรับปรุงต่อเติมอาคารอเนกประสงค์ ขนาดกว้าง ๙.๐๐ เมตร ยาว ๑๕.๐๐ เมตร	มีอาคารอเนกประสงค์ ของหมู่บ้านที่ได้มาตรฐานมั่นคงแข็งแรงและปลอดภัย	กองช่าง อบต. แม่ลอย



ที่	โครงการ	วัตถุประสงค์	เป้าหมาย (ผลผลิตของโครงการ)	งบประมาณ					ตัวชี้วัด (KPI)	ผลที่คาดว่าจะได้รับ	หน่วยงาน รับผิดชอบ หลัก
				๒๕๖๖ (บาท)	๒๕๖๗ (บาท)	๒๕๖๘ (บาท)	๒๕๖๙ (บาท)	๒๕๗๐ (บาท)			
๑๓๖.	ก่อสร้างศาลาพักผ่อน ป่าสุสาน บ้านจำ ไคร้ หมู่ที่ ๙ ตำบล แม่ลอย อำเภอเทิง จังหวัดเชียงราย	เพื่อก่อสร้างศาลา พักผ่อนป่าสุสาน บ้านจำไคร้ หมู่ที่ ๙	ดำเนินการก่อสร้างศาลาพัก ศพป่าสุสาน บ้านจำไคร้ หมู่ที่ ๙ ปริมาณงาน ขนาด กว้าง ๖.๐๐ เมตร ยาว ๘.๐๐ เมตร สถานที่ ก่อสร้าง บริเวณป่าสุสาน บ้านจำไคร้ หมู่ที่ ๙ ตำบลแม่ลอย อำเภอเทิง จังหวัดเชียงราย <b>งบประมาณ</b> <b>๕๐๐,๐๐๐ บาท</b>	๐	๕๐๐,๐๐๐	๐	๐	๐	ก่อสร้างศาลาพักผ่อน สุสาน ขนาดกว้าง ๖.๐๐ เมตร ยาว ๘.๐๐ เมตร	มีศาลาพักผ่อน สุสานที่ได้มาตรฐาน มั่นคง แข็งแรง และ ปลอดภัย	-กองช่าง อบต.แม่ลอย
๑๓๗.	ก่อสร้างถนน คอนกรีตเสริมเหล็ก บ้านจำไคร้ หมู่ที่ ๙ ตำบลแม่ลอย อำเภอ เทิง จังหวัด เชียงราย	เพื่อให้มีถนนที่ได้ มาตรฐานสำหรับ การสัญจรไปมา และการขนส่ง ที่ขผลทางการ เกษตร	ดำเนินการก่อสร้างถนน คอนกรีตเสริมเหล็ก บ้าน จำไคร้ หมู่ที่ ๙ ปริมาณ งาน ขนาดกว้าง ๔.๐๐ เมตร ยาว ๘๐๐.๐๐ เมตร หนา ๐.๑๕ เมตรสถานที่ ก่อสร้าง บริเวณทางขึ้นพระ ธาตุด บ้านจำไคร้ หมู่ที่ ๙ ตำบลแม่ลอย อำเภอเทิง จังหวัดเชียงราย <b>งบประมาณ ๑,๙๒๐,๐๐๐</b> <b>บาท</b>	๐	๐	๖๔๐,๐๐๐	๖๔๐,๐๐๐	๖๔๐,๐๐๐	ก่อสร้างถนนคอนกรีต เสริมเหล็ก ปริมาณงาน ขนาดกว้าง ๔.๐๐ เมตร ยาว ๘๐๐.๐๐ เมตร หนา ๐.๑๕ เมตร	ประชาชนได้รับความ สะดวกสบายในการ เดินทางและการ ขนส่งที่ขผลทางการ เกษตร	-กองช่าง อบต.แม่ลอย
๑๓๘.	ขุดลอกคลอง สาธารณะ บ้านจำ ไคร้ หมู่ที่ ๙ ตำบลแม่ลอย อำเภอ เทิง จังหวัด	เพื่อกักเก็บน้ำ สำหรับการทำ การเกษตร	ดำเนินการขุดลอกคลอง สาธารณะ บ้านจำไคร้ หมู่ ที่ ๙ ปริมาณงาน ขนาด กว้าง ๒.๐๐ - ๖.๐๐ เมตร ลึกเฉลี่ย ๑.๐๐ - ๒.๐๐	๐	๐	๐	๕๐๐,๐๐๐	๒๒๐,๐๐๐	ขุดลอกคลองสาธารณะ ขนาดกว้าง ๒.๐๐ - ๖.๐๐ เมตร ลึกเฉลี่ย ๑.๐๐ - ๒.๐๐ เมตร ยาวรวม ๒,๐๐๐.๐๐	สามารถกักเก็บน้ำ สำหรับการทำเกษตร เพียงพอได้ตลอดทั้งปี	- กองช่าง อบต.แม่ลอย

ที่	โครงการ	วัตถุประสงค์	เป้าหมาย (ผลผลิตของโครงการ)	งบประมาณ					ตัวชี้วัด (KPI)	ผลที่คาดว่าจะได้รับ	หน่วยงาน รับผิดชอบ หลัก
				๒๕๖๖ (บาท)	๒๕๖๗ (บาท)	๒๕๖๘ (บาท)	๒๕๖๙ (บาท)	๒๕๗๐ (บาท)			
	เชียงราย		เมตร ยาวรวม ๒,๐๐๐.๐๐ เมตร สถานที่ก่อสร้าง บ้าน จำไคร้ หมู่ที่ ๙ ตำบลแม่ ลอย อำเภอเทิง จังหวัด เชียงราย งบประมาณ ๗๒๐,๐๐๐ บาท						เมตร		
๑๓๙.	ขุดลอกสระหนอง เขีย บ้านจำไคร้ หมู่ที่ ๙ ตำบลแม่ ลอย อำเภอเทิง จังหวัดเชียงราย	เพื่อกักเก็บน้ำ สำหรับการเกษตร	ดำเนินการขุดลอกสระหนอง เขีย บ้านจำไคร้ ปริมาณ งาน ขนาดกว้าง ๘๐.๐๐ เมตร ลึกเฉลี่ย ๑.๐๐ - ๒.๐๐ เมตร ยาวรวม ๑๕๐.๐๐ เมตร สถานที่ ก่อสร้าง บ้านจำไคร้ หมู่ที่ ๙ ตำบลแม่ลอย อำเภอเทิง จังหวัดเชียงราย งบประมาณ ๔๐๐,๐๐๐ บาท	๐	๐	๐	๔๐๐,๐๐๐	๐	ขุดลอกสระหนองเขีย ขนาดกว้าง ๘๐.๐๐ เมตร ลึกเฉลี่ย ๑.๐๐ - ๒.๐๐ เมตร ยาวรวม ๑๕๐.๐๐ เมตร	สามารถกักเก็บน้ำ สำหรับการเกษตร เพียงพอได้ตลอดทั้งปี	- กองช่าง อบต.แม่ลอย
๑๔๐.	ขุดลอกสระเก็บน้ำ บ้านจำไคร้ หมู่ที่ ๙ ตำบลแม่ลอย อำเภอ เทิง จังหวัด เชียงราย	เพื่อกักเก็บน้ำ สำหรับอุปโภค- บริโภคในหมู่บ้าน	ดำเนินการขุดลอกสระเก็บ น้ำ บ้านจำไคร้ หมู่ที่ ๙ ปริมาณงาน ขนาดกว้าง ๕๐.๐๐ เมตร ลึกเฉลี่ย ๑.๐๐ - ๒.๐๐ เมตร ยาว รวม ๑๐๐.๐๐ เมตร สถานที่ก่อสร้าง บริเวณข้าง	๐	๐	๐	๐	๕๐๐,๐๐๐	ขุดลอกสระเก็บน้ำ ขนาด กว้าง ๕๐.๐๐ เมตร ลึก เฉลี่ย ๑.๐๐ - ๒.๐๐ เมตร ยาวรวม ๑๐๐.๐๐ เมตร	สามารถกักเก็บน้ำ สำหรับอุปโภค- บริโภคได้ปริมาณที่ เพิ่มมากยิ่งขึ้น	- กองช่าง อบต.แม่ลอย

ที่	โครงการ	วัตถุประสงค์	เป้าหมาย (ผลผลิตของโครงการ)	งบประมาณ					ตัวชี้วัด (KPI)	ผลที่คาดว่าจะได้รับ	หน่วยงาน รับผิดชอบ หลัก
				๒๕๖๖ (บาท)	๒๕๖๗ (บาท)	๒๕๖๘ (บาท)	๒๕๖๙ (บาท)	๒๕๗๐ (บาท)			
			บ้านนายก บ้านจำไคร้ หมู่ที่ ๙ ตำบลแม่ลอย อำเภอกะเทิง จังหวัดเชียงราย งบประมาณ ๕๐๐,๐๐๐ บาท								
๑๔๑.	ขุดลอกลำห้วยบง บ้านจำไคร้ หมู่ที่ ๙ ตำบลแม่ลอย อำเภอกะเทิง จังหวัดเชียงราย	เพื่อกักเก็บน้ำ สำหรับทำการเกษตร	ดำเนินการขุดลอกลำห้วยบง บ้านจำไคร้ หมู่ที่ ๙ ปริมาณงาน ขนาดกว้าง ๔.๐๐ - ๑๒.๐๐ เมตร ลึกเฉลี่ย ๑.๐๐ - ๒.๐๐ เมตร ยาวรวม ๑,๐๐๐.๐๐ เมตร สถานที่ก่อสร้าง บริเวณลำห้วยบง บ้านจำไคร้ หมู่ที่ ๙ ตำบลแม่ลอย อำเภอกะเทิง จังหวัดเชียงราย งบประมาณ ๗๒๐,๐๐๐ บาท	๐	๐	๐	๐	๗๒๐,๐๐๐	ขุดลอกลำห้วยบง ขนาดกว้าง ๔.๐๐ - ๑๒.๐๐ เมตร ลึกเฉลี่ย ๑.๐๐ - ๒.๐๐ เมตร ยาวรวม ๑,๐๐๐.๐๐ เมตร	สามารถกักเก็บน้ำ สำหรับทำการเกษตร เพียงพอได้ตลอดทั้งปี	- กองช่าง อบต.แม่ลอย
๑๔๒.	ก่อสร้างรางระบายน้ำคอนกรีตเสริมเหล็ก ( รูปตัวยู ) ชนิดมีฝาปิด บ้านเกียงคอยสูงเนิน หมู่ที่ ๑๐ ตำบลแม่ลอย อำเภอกะเทิง จังหวัดเชียงราย	เพื่อป้องกัน อุบัติเหตุและแก้ไขปัญหาน้ำท่วมขัง	ดำเนินการก่อสร้างรางระบายน้ำคอนกรีตเสริมเหล็ก ( รูปตัวยู ) ชนิดมีฝาปิด บ้านเกียงคอยสูงเนิน หมู่ที่ ๑๐ ปริมาณงาน ขนาดปากรางกว้างเฉลี่ย ๐.๒๐ - ๐.๕๐ เมตร ลึกเฉลี่ย ๐.๒๐ - ๐.๕๐ เมตร ยาวรวม ๒๘๐.๐๐ เมตร สถานที่ก่อสร้าง บริเวณ บ้านนายสงวนสิทธิ กิตติสาร	๕๐๐,๐๐๐	๕๐๐,๐๐๐	๓๐๐,๐๐๐	๐	๐	ก่อสร้างรางระบายน้ำคอนกรีตเสริมเหล็ก ( รูปตัวยู ) ชนิดมีฝาปิด ขนาดปากรางกว้างเฉลี่ย ๐.๒๐ - ๐.๕๐ เมตร ลึกเฉลี่ย ๐.๒๐ - ๐.๕๐ เมตร ยาวรวม ๒๘๐.๐๐ เมตร	สามารถแก้ไขปัญหาคความเดือดร้อนจากน้ำท่วมขัง และป้องกันอุบัติเหตุในหมู่บ้าน	-กองช่าง อบต.แม่ลอย

ที่	โครงการ	วัตถุประสงค์	เป้าหมาย (ผลผลิตของโครงการ)	งบประมาณ					ตัวชี้วัด (KPI)	ผลที่คาดว่าจะได้รับ	หน่วยงาน รับผิดชอบ หลัก
				๒๕๖๖ (บาท)	๒๕๖๗ (บาท)	๒๕๖๘ (บาท)	๒๕๖๙ (บาท)	๒๕๗๐ (บาท)			
			ถึง บ้านนายบุญมี กาไชย บ้านเกียจคอยสูงเนิน หมู่ที่ ๑๐ ตำบลแม่ลอย อำเภอ เทิง จังหวัดชัยภูมิ งบประมาณ ๑,๓๐๐,๐๐๐ บาท								
๑๔๓.	ปรับปรุงถนนเพื่อ การเกษตรพิจราจร หินคลุก บ้านเกียจ คอยสูงเนิน หมู่ที่ ๑๐ ตำบลแม่ลอย อำเภอเทิง จังหวัด ชัยภูมิ	เพื่อให้มีถนนที่ได้ มาตรฐานสำหรับ การสัญจรไปมา และการขนส่ง ที่ขผลทางการ เกษตร	ดำเนินการปรับปรุงถนนเพื่อ การเกษตรพิจราจรหินคลุก บ้านเกียจคอยสูงเนิน หมู่ที่ ๑๐ ปริมาณงาน ขนาด กว้าง ๓.๐๐ - ๖.๐๐ เมตร หนาเฉลี่ย ๐.๐๕ - ๐.๒๐ เมตร ยาวรวม ๓,๐๐๐.๐๐ เมตร สถานที่ ก่อสร้าง บริเวณถนน การเกษตรสายท่าปู่ด ถึง ไร่ไฉนคำตัน หนองหมอก บ้านเกียจคอยสูงเนิน หมู่ที่ ๑๐ ตำบลแม่ลอย อำเภอ เทิง จังหวัดชัยภูมิ งบประมาณ ๘๑๐,๐๐๐ บาท	๕๐๐,๐๐๐	๓๑๐,๐๐๐	๐	๐	๐	ปรับปรุงถนนเพื่อ การเกษตรพิจราจรหิน คลุก ปริมาณงาน ขนาด กว้าง ๓.๐๐ - ๖.๐๐ เมตร หนาเฉลี่ย ๐.๐๕ - ๐.๒๐ เมตร ยาวรวม ๓,๐๐๐.๐๐ เมตร	ประชาชนได้รับความ สะดวกสบายในการ เดินทางและการ ขนส่งที่ขผลทางการ เกษตร	-กองช่าง อบต.แม่ลอย
๑๔๔.	ก่อสร้างรางระบาย น้ำคอนกรีตเสริม เหล็ก ( รูปตัวยู ) ชนิดมีฝาปิด บ้าน เกียจคอยสูงเนิน หมู่ ที่ ๑๐ ตำบลแม่	เพื่อป้องกัน อุบัติเหตุและแก้ไข ปัญหาน้ำท่วมขัง	ดำเนินการก่อสร้างราง ระบายน้ำคอนกรีตเสริม เหล็ก ( รูปตัวยู ) ชนิดมีฝา ปิด บ้านเกียจคอยสูงเนิน หมู่ที่ ๑๐ปริมาณงาน ขนาดปากรางกว้างเฉลี่ย	๐	๕๓๐,๐๐๐	๐	๐	๐	ก่อสร้างรางระบายน้ำ คอนกรีตเสริมเหล็ก ( รูปตัวยู ) ชนิดมีฝาปิด ขนาดปากรางกว้างเฉลี่ย ๐.๒๐ -๐.๕๐ เมตร ลึก เฉลี่ย ๐.๒๐ - ๐.๕๐ เมตร	สามารถแก้ไขปัญหา ความเดือดร้อนจาก น้ำท่วมขัง และป้องกันลด	-กองช่าง อบต.แม่ลอย

ที่	โครงการ	วัตถุประสงค์	เป้าหมาย (ผลผลิตของโครงการ)	งบประมาณ					ตัวชี้วัด (KPI)	ผลที่คาดว่าจะได้รับ	หน่วยงาน รับผิดชอบ หลัก
				๒๕๖๖ (บาท)	๒๕๖๗ (บาท)	๒๕๖๘ (บาท)	๒๕๖๙ (บาท)	๒๕๗๐ (บาท)			
	ลอย อำเภอเทิง จังหวัดเชียงราย		๐.๒๐ -๐.๕๐ เมตร ลึก เฉลี่ย ๐.๒๐ - ๐.๕๐ เมตร ยาวรวม ๑๒๐.๐๐ เมตร สถานที่ก่อสร้าง บริเวณบ้าน นางบัวคำ ดาวิชัย ถึง บ้าน นายหวัน ปัญญา บ้านเกียง ดอยสูงเนิน หมู่ที่ ๑๐ ตำบลแม่ลอย อำเภอเทิง จังหวัดเชียงรายงบประมาณ ๕๓๐,๐๐๐ บาท						ยาวรวม ๑๒๐.๐๐ เมตร	อุบัติเหตุในหมู่บ้าน	
๑๔๕.	ก่อสร้างอาคาร กองทุนหมู่บ้าน บ้าน เกียงดอยสูงเนิน หมู่ ที่ ๑๐ ตำบลแม่ ลอย อำเภอเทิง จังหวัดเชียงราย	เพื่อใช้เป็นสถานที่ อาคารกองทุน หมู่บ้าน บ้านเกียง ดอยสูงเนิน หมู่ที่ ๑๐	ดำเนินการก่อสร้างอาคาร กองทุนหมู่บ้าน บ้านเกียง ดอยสูงเนิน หมู่ที่ ๑๐ ปริมาณงาน จำนวน ๑.๐๐ หลังสถานที่ก่อสร้าง บริเวณอาคารกองทุน หมู่บ้าน บ้านเกียงดอยสูง เนิน หมู่ที่ ๑๐ ตำบลแม่ ลอย อำเภอเทิง จังหวัด เชียงรายงบประมาณ ๕๐๐,๐๐๐ บาท	๐	๕๐๐,๐๐๐	๐	๐	๐	ก่อสร้างอาคารกองทุน หมู่บ้าน ปริมาณงาน จำนวน ๑.๐๐ หลัง บริเวณอาคารกองทุน	มีอาคารกองทุน หมู่บ้าน บ้านเกียง ดอยสูงเนิน หมู่ที่ ๑๐ ที่ได้มาตรฐาน มั่นคง แข็งแรงและ ปลอดภัย	กองช่าง อบต. แม่ลอย
๑๔๖.	ก่อสร้างถนน คอนกรีตเสริมเหล็ก บ้านเกียงดอยสูงเนิน หมู่ที่ ๑๐ ตำบลแม่ ลอย อำเภอเทิง จังหวัดเชียงราย	เพื่อให้มีถนนที่ได้ มาตรฐานสำหรับ การสัญจรไปมา และการขนส่ง พืชผลทางการ เกษตร	ดำเนินการก่อสร้างถนน คอนกรีตเสริมเหล็ก บ้าน เกียงดอยสูงเนิน หมู่ที่ ๑๐ ปริมาณงาน ขนาดกว้าง ๓.๐๐ - ๔.๐๐ เมตร ยาว ๕๐๐.๐๐ เมตร หนา ๐.๑๕	๐	๐	๕๐๐,๐๐๐	๕๐๐,๐๐๐	๓๐๐,๐๐๐	ก่อสร้างถนนคอนกรีต เสริมเหล็ก ขนาดกว้าง ๓.๐๐ - ๔.๐๐ เมตร ยาว ๕๐๐.๐๐ เมตร หนา ๐.๑๕ เมตร	ประชาชนได้รับความ สะดวกสบายในการ เดินทางและการ ขนส่งพืชผลทางการ	-กองช่าง อบต.แม่ลอย

ที่	โครงการ	วัตถุประสงค์	เป้าหมาย (ผลผลิตของโครงการ)	งบประมาณ					ตัวชี้วัด (KPI)	ผลที่คาดว่าจะได้รับ	หน่วยงาน รับผิดชอบ หลัก
				๒๕๖๖ (บาท)	๒๕๖๗ (บาท)	๒๕๖๘ (บาท)	๒๕๖๙ (บาท)	๒๕๗๐ (บาท)			
			เมตรสถานที่ก่อสร้าง บริเวณบริเวณบ้านนาย เปลี่ยน อ่อนสา บ้านเกียง ดอยสูงเนิน หมู่ที่ ๑๐ เชื่อม บ้านหนองช่วง หมู่ที่ ๑ ตำบลแม่ลอย อำเภอเทิง จังหวัดชัยราชงบประมาณ ๑,๓๐๐,๐๐๐ บาท							เกษตร	
๑๔๗.	ก่อสร้างรางระบาย น้ำคอนกรีตเสริม เหล็ก ( รูปตัวยู ) ชนิดมีฝาปิด บ้าน เกียงดอยสูงเนิน หมู่ ที่ ๑๐ ตำบลแม่ ลอย อำเภอเทิง จังหวัดชัยราช	เพื่อป้องกัน อุบัติเหตุและแก้ไข ปัญหาน้ำท่วมขัง	ดำเนินการก่อสร้างราง ระบายน้ำคอนกรีตเสริม เหล็ก ( รูปตัวยู ) ชนิดมีฝา ปิด บ้านเกียงดอยสูงเนิน หมู่ที่ ๑๐ ปริมาณงาน ขนาดปากรางกว้างเฉลี่ย ๐.๒๐ -๐.๕๐ เมตร ลึก เฉลี่ย ๐.๒๐ - ๐.๕๐ เมตร ยาวรวม ๑๓๐.๐๐ เมตร สถานที่ก่อสร้าง บริเวณบ้าน นางบัวคำ ตาวิชัย ถึงบ้าน นายวัชรินทร์ สาอุด บ้าน เกียงดอยสูงเนิน หมู่ที่ ๑๐ ตำบลแม่ลอย อำเภอเทิง จังหวัดชัยราช งบประมาณ ๕๘๐,๐๐๐ บาท	๐	๐	๕๘๐,๐๐๐	๐	๐	ก่อสร้างรางระบายน้ำ คอนกรีตเสริมเหล็ก ( รูปตัวยู ) ชนิดมีฝาปิด ขนาดปากรางกว้างเฉลี่ย ๐.๒๐ -๐.๕๐ เมตร ลึก เฉลี่ย ๐.๒๐ - ๐.๕๐ เมตร ยาวรวม ๑๓๐.๐๐ เมตร	สามารถแก้ไขปัญหา ความเดือดร้อนจาก น้ำท่วมขัง และป้องกันอุบัติเหตุ ในหมู่บ้าน	-กองช่าง อบต.แม่ลอย

ที่	โครงการ	วัตถุประสงค์	เป้าหมาย (ผลผลิตของโครงการ)	งบประมาณ					ตัวชี้วัด (KPI)	ผลที่คาดว่าจะได้รับ	หน่วยงาน รับผิดชอบ หลัก
				๒๕๖๖ (บาท)	๒๕๖๗ (บาท)	๒๕๖๘ (บาท)	๒๕๖๙ (บาท)	๒๕๗๐ (บาท)			
๑๔๘.	ปรับปรุงถนนเพื่อ การเกษตรผิวจราจร หินคลุก บ้านเกียง คอยสูงเนิน หมู่ที่ ๑๐ ตำบลแม่ลอย อำเภอเทิง จังหวัด ชัยภูมิ	เพื่อให้มีถนนที่ได้ มาตรฐานสำหรับ การสัญจรไปมา และการขนส่ง ที่ปลอดภัยทาง เกษตร	ดำเนินการปรับปรุงถนนเพื่อ การเกษตรผิวจราจรหินคลุก บ้านเกียงคอยสูงเนิน หมู่ที่ ๑๐ ปริมาณงาน ขนาด กว้าง ๔.๐๐ - ๖.๐๐ เมตร หนาเฉลี่ย ๐.๐๕ - ๐.๒๐ เมตร ยาวรวม ๓,๐๐๐.๐๐ เมตร สถานที่ ก่อสร้าง บ้านเกียงคอยสูง เนิน หมู่ที่ ๑๐ ตำบลแม่ ลอย อำเภอเทิง จังหวัด ชัยภูมิ งบประมาณ ๘๑๐,๐๐๐ บาท	๐	๐	๕๐๐,๐๐๐	๓๑๐,๐๐๐	๐	ปรับปรุงถนนเพื่อ การเกษตรผิวจราจรหิน คลุก ขนาดกว้าง ๔.๐๐ - ๖.๐๐ เมตร หนา เฉลี่ย ๐.๐๕ - ๐.๒๐ เมตร ยาวรวม ๓,๐๐๐.๐๐ เมตร	ประชาชนได้รับความ สะดวกสบายในการ เดินทางและการ ขนส่งที่ปลอดภัยทาง เกษตร	-กองช่าง อบต.แม่ลอย
๑๔๙.	ก่อสร้างรางระบาย น้ำคอนกรีตเสริม เหล็ก ( รูปตัวยู ) ชนิดมีฝาปิด บ้าน เกียงคอยสูงเนิน หมู่ ที่ ๑๐ ตำบลแม่ ลอย อำเภอเทิง จังหวัดชัยภูมิ	เพื่อป้องกัน อุบัติเหตุและแก้ไข ปัญหาน้ำท่วมขัง	ดำเนินการก่อสร้างราง ระบายน้ำคอนกรีตเสริม เหล็ก ( รูปตัวยู ) ชนิดมีฝา ปิด บ้านเกียงคอยสูงเนิน หมู่ที่ ๑๐ ปริมาณงาน ขนาดปากรางกว้างเฉลี่ย ๐.๒๐ -๐.๕๐ เมตร ลึก เฉลี่ย ๐.๒๐ - ๐.๕๐ เมตร ยาวรวม ๑๐๐.๐๐ เมตร สถานที่ก่อสร้าง บริเวณบ้าน นางอุไร หลวงปิ่น ถึงบ้าน นางอำพา บุญมี บ้าน เกียงคอยสูงเนิน หมู่ที่ ๑๐ ตำบลแม่ลอย อำเภอเทิง จังหวัดชัยภูมิ	๐	๐	๐	๔๕๐,๐๐๐	๐	ก่อสร้างรางระบายน้ำ คอนกรีตเสริมเหล็ก ( รูปตัวยู ) ชนิดมีฝาปิด ขนาดปากรางกว้างเฉลี่ย ๐.๒๐ -๐.๕๐ เมตร ลึก เฉลี่ย ๐.๒๐ - ๐.๕๐ เมตร ยาวรวม ๑๐๐.๐๐ เมตร	สามารถแก้ไขปัญหา ความเดือดร้อนจาก น้ำท่วมขัง และป้องกันอุบัติเหตุ ในหมู่บ้าน	-กองช่าง อบต.แม่ลอย

ที่	โครงการ	วัตถุประสงค์	เป้าหมาย (ผลผลิตของโครงการ)	งบประมาณ					ตัวชี้วัด (KPI)	ผลที่คาดว่าจะได้รับ	หน่วยงาน รับผิดชอบ หลัก
				๒๕๖๖ (บาท)	๒๕๖๗ (บาท)	๒๕๖๘ (บาท)	๒๕๖๙ (บาท)	๒๕๗๐ (บาท)			
			งบประมาณ ๔๕๐,๐๐๐ บาท								
๑๕๐.	ปรับปรุงระบบ ประปาหมู่บ้าน บ้าน เกียงคอยสูงเนิน หมู่ ที่ ๑๐ ตำบลแม่ลอย อำเภอเทิง จังหวัด ชัยภูมิ	เพื่อแก้ไขปัญหา การขาดแคลนน้ำ อุปโภค-บริโภคใน หมู่บ้าน	ดำเนินการปรับปรุงระบบ ประปาหมู่บ้าน บ้านเกียง คอยสูงเนิน หมู่ที่ ๑๐ ปริมาณงาน จำนวน ๑.๐๐ แห่งสถานที่ก่อสร้าง บ้านเกียงคอยสูงเนิน หมู่ที่ ๑๐ ตำบลแม่ลอย อำเภอ เทิง จังหวัดชัยภูมิ งบประมาณ ๕๐๐,๐๐๐ บาท	๐	๐	๐	๐	๕๐๐,๐๐๐	ปรับปรุงระบบประปา หมู่บ้าน จำนวน ๑.๐๐ แห่ง	หมู่บ้านมีน้ำสะอาด เพียงพอสำหรับการ อุปโภค-บริโภคได้ ตลอดทั้งปี	- กองช่าง อบต.แม่ลอย
๑๕๑.	วางท่อเมนที่ระบบ ประปาหมู่บ้าน บ้านใหม่สุขสันต์ หมู่ที่ ๑๑ ตำบลแม่ ลอย อำเภอเทิง จังหวัดชัยภูมิ	-เพื่อแก้ไขปัญหา ท่อเมนที่ประปา ของหมู่บ้านอุดตัน -เพื่อให้มีน้ำประปา ในหมู่บ้านไหลได้ สะดวก	ดำเนินการวางท่อเมนที่ ระบบประปาหมู่บ้าน บ้าน ใหม่สุขสันต์ หมู่ที่ ๑๑ ปริมาณงาน ขนาดท่อจ่ายน้ำ เส้นผ่าศูนย์กลาง ๒ , ๓ นิ้ว ความยาวรวมไม่น้อยกว่า ๓,๐๐๐.๐๐ เมตร สถานที่ ก่อสร้าง บ้านใหม่สุขสันต์ หมู่ที่ ๑๑ ตำบลแม่ลอย อำเภอเทิง จังหวัดชัยภูมิ	๕๐๐,๐๐๐	๒๕๐,๐๐๐	๐	๐	๐	วางท่อเมนที่ระบบประปา หมู่บ้าน ขนาดท่อจ่ายน้ำ เส้นผ่าศูนย์กลาง ๒ , ๓ นิ้ว ความยาวรวมไม่น้อย กว่า ๓,๐๐๐.๐๐ เมตร	สามารถแก้ไขปัญหา ท่อเมนที่ประปาอุด ตันและน้ำประปาใน หมู่บ้านไหลได้สะดวก ขึ้น	กองช่างอบต. แม่ลอย



ที่	โครงการ	วัตถุประสงค์	เป้าหมาย (ผลผลิตของโครงการ)	งบประมาณ					ตัวชี้วัด (KPI)	ผลที่คาดว่าจะได้รับ	หน่วยงาน รับผิดชอบหลัก
				๒๕๖๖ (บาท)	๒๕๖๗ (บาท)	๒๕๖๘ (บาท)	๒๕๖๙ (บาท)	๒๕๗๐ (บาท)			
			งบประมาณ ๗๕๐,๐๐๐ บาท								
๑๕๒.	ก่อสร้างถนนคอนกรีตเสริมเหล็ก บ้านใหม่สุขสันต์ หมู่ที่ ๑๑ ตำบลแม่ลอย อำเภอกันทรวิชัย จังหวัดขอนแก่น	เพื่อให้มีถนนที่ได้มาตรฐานสำหรับการสัญจรไปมา และการขนส่งที่ปลอดภัย	ดำเนินการก่อสร้างถนนคอนกรีตเสริมเหล็ก บ้านใหม่สุขสันต์ หมู่ที่ ๑๑ ปริมาณงาน ขนาดกว้าง ๔.๐๐ เมตร ยาว ๒๐๐.๐๐ เมตร หนา ๐.๑๕ เมตร สถานที่ก่อสร้าง บริเวณบ้านนายชำนาญ ถึง สะพานบ้านหมู่ที่ ๖ ตำบลแม่ลอย อำเภอกันทรวิชัย จังหวัดขอนแก่น งบประมาณ ๕๒๐,๐๐๐ บาท	๕๒๐,๐๐๐	๐	๐	๐	๐	ก่อสร้างถนนคอนกรีตเสริมเหล็ก ขนาดกว้าง ๔.๐๐ เมตร ยาว ๒๐๐.๐๐ เมตร หนา ๐.๑๕ เมตร	ประชาชนได้รับความสะดวกสบายในการเดินทางและการขนส่งที่ปลอดภัย	-กองช่าง อบต.แม่ลอย
๑๕๓.	ก่อสร้างถนนคอนกรีตเสริมเหล็ก บ้านใหม่สุขสันต์ หมู่ที่ ๑๑ ตำบลแม่ลอย อำเภอกันทรวิชัย จังหวัดขอนแก่น	เพื่อให้มีถนนที่ได้มาตรฐานสำหรับการสัญจรไปมา และการขนส่งที่ปลอดภัย	ดำเนินการก่อสร้างถนนคอนกรีตเสริมเหล็ก บ้านใหม่สุขสันต์ หมู่ที่ ๑๑ ปริมาณงาน ขนาดกว้าง ๔.๐๐ เมตร ยาว ๒๕๐.๐๐ เมตร หนา ๐.๑๕ เมตร สถานที่ก่อสร้าง บริเวณบ้านนายชำนาญ ถึง พื้นที่	๕๐๐,๐๐๐	๑๕๐,๐๐๐	๐	๐	๐	ก่อสร้างถนนคอนกรีตเสริมเหล็ก ขนาดกว้าง ๔.๐๐ เมตร ยาว ๒๕๐.๐๐ เมตร หนา ๐.๑๕ เมตร	ประชาชนได้รับความสะดวกสบายในการเดินทางและการขนส่งที่ปลอดภัย	-กองช่าง อบต.แม่ลอย

ที่	โครงการ	วัตถุประสงค์	เป้าหมาย (ผลผลิตของโครงการ)	งบประมาณ					ตัวชี้วัด (KPI)	ผลที่คาดว่าจะได้รับ	หน่วยงาน รับผิดชอบ หลัก
				๒๕๖๖ (บาท)	๒๕๖๗ (บาท)	๒๕๖๘ (บาท)	๒๕๖๙ (บาท)	๒๕๗๐ (บาท)			
	๑๑		การเกษตร บ้านใหม่สุขสันต์ หมู่ที่ ๑๑ ตำบลแม่ลอย อำเภอเทิง จังหวัด เชียงราย งบประมาณ ๖๕๐,๐๐๐ บาท								
๑๕๔.	ก่อสร้างฝายคอนกรีตเสริมเหล็กห้วยฝาย บ้านใหม่สุขสันต์ หมู่ที่ ๑๑ ตำบลแม่ลอย อำเภอเทิง จังหวัด เชียงราย	เพื่อกักเก็บน้ำสำหรับการเกษตร	ดำเนินการก่อสร้างฝายคอนกรีตเสริมเหล็กห้วยฝาย บ้านใหม่สุขสันต์ หมู่ที่ ๑๑ ปริมาณงาน ขนาดสันฝายกว้าง ๓.๐๐ - ๔.๐๐ เมตร ยาว ๑๐.๐๐ - ๒๐.๐๐ เมตร ลึกเฉลี่ย ๑.๐๐ - ๓.๐๐ เมตรสถานที่ก่อสร้างบริเวณหน้าบ้านนายไพบุลย์ ณะนะ บ้านใหม่สุขสันต์ หมู่ที่ ๑๑ ตำบลแม่ลอย อำเภอเทิง จังหวัด เชียงราย งบประมาณ ๕๐๐,๐๐๐ บาท	๐	๕๐๐,๐๐๐	๐	๐	๐	ก่อสร้างฝายคอนกรีตเสริมเหล็กห้วยฝาย ขนาดสันฝายกว้าง ๓.๐๐ - ๔.๐๐ เมตร ยาว ๑๐.๐๐ - ๒๐.๐๐ เมตร ลึกเฉลี่ย ๑.๐๐ - ๓.๐๐ เมตร	สามารถกักเก็บน้ำสำหรับการเกษตรได้เพียงพอตลอดทั้งปี	กองช่าง อบต.แม่ลอย
๑๕๕.	ปรับปรุงถนนเพื่อการเกษตรหิมจรรยา หินคลุก บ้านใหม่สุขสันต์ หมู่ที่ ๑๑ ตำบลแม่ลอย อำเภอเทิง จังหวัด	เพื่อให้มีถนนที่ได้มาตรฐานสำหรับการสัญจรไปมาและการขนส่งพืชผลทางการเกษตร	ดำเนินการปรับปรุงถนนเพื่อการเกษตรหิมจรรยา หินคลุก บ้านใหม่สุขสันต์ หมู่ที่ ๑๑ ปริมาณงาน จุดที่ ๑ สายจำขอน ขนาดกว้าง ๒.๐๐ - ๔.๐๐ เมตร หนาเฉลี่ย	๐	๕๐๐,๐๐๐	๔๐๐,๐๐๐	๐	๐	ปรับปรุงถนนเพื่อการเกษตรหิมจรรยา หินคลุก จุดที่ ๑ สายจำขอน ขนาดกว้าง ๒.๐๐ - ๔.๐๐ เมตร หนาเฉลี่ย ๐.๐๕ - ๐.๒๐ เมตร	ประชาชนได้รับความสะดวกสบายในการเดินทางและการขนส่งพืชผลทางการ	-กองช่าง อบต.แม่ลอย

ที่	โครงการ	วัตถุประสงค์	เป้าหมาย (ผลผลิตของโครงการ)	งบประมาณ					ตัวชี้วัด (KPI)	ผลที่คาดว่าจะได้รับ	หน่วยงาน รับผิดชอบ หลัก
				๒๕๖๖ (บาท)	๒๕๖๗ (บาท)	๒๕๖๘ (บาท)	๒๕๖๙ (บาท)	๒๕๗๐ (บาท)			
	เชียงราย		๐.๐๕ - ๐.๒๐ เมตร ยาวรวม ๒,๕๐๐.๐๐ เมตร จุดที่ ๒ สายห้วยเคียน ขนาดกว้าง ๒.๐๐ - ๔.๐๐ เมตร หนาเฉลี่ย ๐.๐๕ - ๐.๒๐ เมตร ยาวรวม ๑,๐๐๐.๐๐ เมตร จุดที่ ๓ สายห้วยป่าไร่ ขนาดกว้าง ๒.๐๐ - ๔.๐๐ เมตร หนาเฉลี่ย ๐.๐๕ - ๐.๒๐ เมตร ยาวรวม ๕๐๐.๐๐ เมตร จุดที่ ๔ สายห้วยโป่ง ขนาดกว้าง ๒.๐๐ - ๔.๐๐ เมตร หนาเฉลี่ย ๐.๐๕ - ๐.๒๐ เมตร ยาวรวม ๑,๕๐๐.๐๐ เมตร สถานที่ก่อสร้าง บ้านใหม่สุขสันต์ หมู่ที่ ๑๑ ตำบลแม่ลอย อำเภอกะเจ็ญ จังหวัดเชียงราย งบประมาณ ๙๐๐,๐๐๐ บาท						ยาวรวม ๒,๕๐๐.๐๐ เมตร จุดที่ ๒ สายห้วยเคียน ขนาดกว้าง ๒.๐๐ - ๔.๐๐ เมตร หนาเฉลี่ย ๐.๐๕ - ๐.๒๐ เมตร ยาวรวม ๑,๐๐๐.๐๐ เมตร จุดที่ ๓ สายห้วยป่าไร่ ขนาดกว้าง ๒.๐๐ - ๔.๐๐ เมตร หนาเฉลี่ย ๐.๐๕ - ๐.๒๐ เมตร ยาวรวม ๕๐๐.๐๐ เมตร จุดที่ ๔ สายห้วยโป่ง ขนาดกว้าง ๒.๐๐ - ๔.๐๐ เมตร หนาเฉลี่ย ๐.๐๕ - ๐.๒๐ เมตร ยาวรวม ๑,๕๐๐.๐๐ เมตร	เกษตร	
๑๕๖.	ก่อสร้างถนนคอนกรีตเสริมเหล็ก บ้านใหม่สุขสันต์ หมู่ที่ ๑๑ ตำบลแม่ลอย อำเภอกะเจ็ญ จังหวัดเชียงราย	เพื่อให้มีถนนที่ได้มาตรฐานสำหรับการสัญจรไปมา และการขนส่งที่ปลอดภัยทางภาคเกษตร	ดำเนินการก่อสร้างถนนคอนกรีตเสริมเหล็ก บ้านใหม่สุขสันต์ หมู่ที่ ๑๑ ปริมาณงาน ขนาดกว้าง ๒.๐๐ - ๔.๐๐ เมตร ยาว ๑๕๐.๐๐ เมตร หนา ๐.๑๕ เมตรสถานที่ก่อสร้าง	๐	๐	๔๐๐,๐๐๐	๐	๐	ก่อสร้างถนนคอนกรีตเสริมเหล็ก ขนาดกว้าง ๒.๐๐ - ๔.๐๐ เมตร ยาว ๑๕๐.๐๐ เมตร หนา ๐.๑๕ เมตร	ประชาชนได้รับความสะดวกสบายในการเดินทางและการขนส่งที่ปลอดภัยทางภาคเกษตร	-กองช่าง อบต.แม่ลอย

ที่	โครงการ	วัตถุประสงค์	เป้าหมาย (ผลผลิตของโครงการ)	งบประมาณ					ตัวชี้วัด (KPI)	ผลที่คาดว่าจะได้รับ	หน่วยงาน รับผิดชอบ หลัก
				๒๕๖๖ (บาท)	๒๕๖๗ (บาท)	๒๕๖๘ (บาท)	๒๕๖๙ (บาท)	๒๕๗๐ (บาท)			
			บริเวณบ้านนางบุษยา ตา หล้า ถึง พื้นที่การเกษตร เขต ๓ บ้านใหม่สุขสันต์ หมู่ ที่ ๑๑ ตำบลแม่ลอย อำเภอ เทิง จังหวัดเชียงราย งบประมาณ ๔๐๐,๐๐๐ บาท								
๑๕๗.	ก่อสร้างรางระบาย น้ำคอนกรีตเสริม เหล็ก ( รูปตัวยู ) ชนิดมีฝาปิด บ้าน ใหม่สุขสันต์ หมู่ที่ ๑๑ ตำบลแม่ลอย อำเภอเทิง จังหวัด เชียงราย	เพื่อป้องกัน อุบัติเหตุและแก้ไข ปัญหาน้ำท่วมขัง	ดำเนินการก่อสร้างราง ระบายน้ำคอนกรีตเสริม เหล็ก ( รูปตัวยู ) ชนิดมีฝา ปิด บ้านใหม่สุขสันต์ หมู่ที่ ๑๑ ปริมาณงาน ขนาดปาก รางกว้างเฉลี่ย ๐.๒๐ - ๐.๕๐ เมตร ลึกเฉลี่ย ๐.๒๐ - ๐.๕๐ เมตร ยาว รวม ๔๕๐.๐๐ เมตร สถานที่ก่อสร้าง บริเวณทุ่ง กิว บ้านใหม่สุขสันต์ หมู่ที่ ๑๑ ตำบลแม่ลอย อำเภอ เทิง จังหวัดเชียงราย งบประมาณ ๑,๙๘๐,๐๐๐ บาท	๐	๐	๖๖๐,๐๐๐	๖๖๐,๐๐๐	๖๖๐,๐๐๐	ก่อสร้างรางระบายน้ำ คอนกรีตเสริมเหล็ก ( รูป ตัวยู ) ชนิดมีฝาปิด ขนาด ปากกว้างเฉลี่ย ๐.๒๐ -๐.๕๐ เมตร ลึกเฉลี่ย ๐.๒๐ - ๐.๕๐ เมตร ยาว รวม ๔๕๐.๐๐ เมตร	สามารถแก้ไขปัญหา ความเดือดร้อนจาก น้ำท่วมขัง และป้องกันอุบัติเหตุ ในหมู่บ้าน	-กองช่าง อบต.แม่ลอย
๑๕๘.	ก่อสร้างฝาย คอนกรีตเสริมเหล็ก ลำห้วยเคียน บ้าน ใหม่สุขสันต์ หมู่ที่ ๑๑ ตำบลแม่ลอย อำเภอเทิง จังหวัด	เพื่อกักเก็บน้ำ สำหรับการทำ การเกษตร	ดำเนินการก่อสร้างฝาย คอนกรีตเสริมเหล็กลำห้วย เคียน บ้านใหม่สุขสันต์ หมู่ที่ ๑๑ ปริมาณงาน ขนาดสัน ฝายกว้าง ๓.๐๐ - ๔.๐๐ เมตร ยาว ๕.๐๐ -๑๕.๐๐	๐	๐	๐	๕๕๐,๐๐๐	๐	ก่อสร้างฝายคอนกรีตเสริม เหล็กลำห้วยเคียน ปริมาณงาน ขนาดสัน ฝายกว้าง ๓.๐๐ - ๔.๐๐ เมตร ยาว ๕.๐๐ - ๑๕.๐๐ เมตร ลึกเฉลี่ย	สามารถกักเก็บน้ำ สำหรับการเกษตร ได้เพียงพอตลอดทั้งปี	กองช่าง อบต. แม่ลอย

ที่	โครงการ	วัตถุประสงค์	เป้าหมาย (ผลผลิตของโครงการ)	งบประมาณ					ตัวชี้วัด (KPI)	ผลที่คาดว่าจะได้รับ	หน่วยงาน รับผิดชอบหลัก
				๒๕๖๖ (บาท)	๒๕๖๗ (บาท)	๒๕๖๘ (บาท)	๒๕๖๙ (บาท)	๒๕๗๐ (บาท)			
	เชียงราย		เมตร ลีกลี้อยู่ ๑.๐๐ - ๓.๐๐ เมตรสถานที่ก่อสร้างบริเวณลำห้วยเคียน บ้านใหม่สุขสันต์ หมู่ที่ ๑๑ ตำบลแม่ลอย อำเภอกะเทิง จังหวัดเชียงรายงบประมาณ ๕๕๐,๐๐๐ บาท						๑.๐๐ - ๓.๐๐ เมตร		
๑๕๙.	ขุดลอกลำห้วยเคียนบ้านใหม่สุขสันต์ หมู่ที่ ๑๑ ตำบลแม่ลอย อำเภอกะเทิง จังหวัดเชียงราย	เพื่อกักเก็บน้ำสำหรับการเกษตร	ดำเนินการขุดลอกลำห้วยเคียน บ้านใหม่สุขสันต์ หมู่ที่ ๑๑ ปริมาณงาน ขนาดกว้าง ๕.๐๐ - ๑๕.๐๐ เมตร ลีกลี้อยู่ ๑.๐๐ - ๒.๐๐ เมตร ยาวรวม ๑,๐๐๐.๐๐ เมตร สถานที่ก่อสร้างบริเวณลำห้วยเคียน บ้านใหม่สุขสันต์ หมู่ที่ ๑๑ ตำบลแม่ลอย อำเภอกะเทิง จังหวัดเชียงราย งบประมาณ ๙๐๐,๐๐๐ บาท	๐	๐	๐	๐	๙๐๐,๐๐๐	ขุดลอกลำห้วยเคียน ขนาดกว้าง ๕.๐๐ - ๑๕.๐๐ เมตร ลีกลี้อยู่ ๑.๐๐ - ๒.๐๐ เมตร ยาวรวม ๑,๐๐๐.๐๐ เมตร	สามารถกักเก็บน้ำสำหรับการเกษตรเพียงพอได้ตลอดทั้งปี	- กองช่าง อบต.แม่ลอย
๑๖๐.	ก่อสร้างถนนคอนกรีตเสริมเหล็ก บ้านศรีมงคล หมู่ที่ ๑๒ ตำบลแม่ลอย อำเภอกะเทิง จังหวัด	เพื่อให้มีถนนที่ได้มาตรฐานสำหรับการสัญจรไปมา และการขนส่งที่ปลอดภัย	ดำเนินการก่อสร้างถนนคอนกรีตเสริมเหล็ก บ้านศรีมงคล หมู่ที่ ๑๒ ปริมาณงาน ขนาดกว้าง ๔.๐๐ เมตร ยาว ๕๐.๐๐ เมตร	๑๓๐,๐๐๐	๐	๐	๐	๐	ก่อสร้างถนนคอนกรีตเสริมเหล็ก ขนาดกว้าง ๔.๐๐ เมตร ยาว ๕๐.๐๐ เมตร หนา ๐.๑๕ เมตร	ประชาชนได้รับความสะดวกสบายในการเดินทางและการขนส่งที่ปลอดภัย	-กองช่าง อบต.แม่ลอย

ที่	โครงการ	วัตถุประสงค์	เป้าหมาย (ผลผลิตของโครงการ)	งบประมาณ					ตัวชี้วัด (KPI)	ผลที่คาดว่าจะได้รับ	หน่วยงาน รับผิดชอบ หลัก
				๒๕๖๖ (บาท)	๒๕๖๗ (บาท)	๒๕๖๘ (บาท)	๒๕๖๙ (บาท)	๒๕๗๐ (บาท)			
	เชียงราย	เกษตร	หนา ๐.๑๕ เมตรสถานที่ก่อสร้าง บริเวณบ้าน นายมัน นายด่าน บ้านศรีมงคล หมู่ที่ ๑๒ ตำบลแม่ลอย อำเภอเวียง จังหวัดเชียงราย งบประมาณ ๑๓๐,๐๐๐ บาท							เกษตร	
๑๖๑.	ก่อสร้างถนนคอนกรีตเสริมเหล็ก บ้านศรีมงคล หมู่ที่ ๑๒ ตำบลแม่ลอย อำเภอเวียง จังหวัดเชียงราย	เพื่อให้มีถนนที่ได้มาตรฐานสำหรับการสัญจรไปมา และการขนส่งที่ขผลทางการเกษตร	ดำเนินการก่อสร้างถนนคอนกรีตเสริมเหล็ก บ้านศรีมงคล หมู่ที่ ๑๒ ปริมาณงาน ขนาดกว้าง ๔.๐๐ เมตร ยาว ๘๐.๐๐ เมตร หนา ๐.๑๕ เมตร สถานที่ก่อสร้าง บริเวณบ้านนายพุด คำน้อย บ้านศรีมงคล หมู่ที่ ๑๒ ตำบลแม่ลอย อำเภอเวียง จังหวัดเชียงราย งบประมาณ ๒๑๐,๐๐๐ บาท	๒๑๐,๐๐๐	๐	๐	๐	๐	ก่อสร้างถนนคอนกรีตเสริมเหล็ก ขนาดกว้าง ๔.๐๐ เมตร ยาว ๘๐.๐๐ เมตร หนา ๐.๑๕ เมตร	ประชาชนได้รับความสะดวกสบายในการเดินทางและการขนส่งที่ขผลทางการเกษตร	-กองช่าง อบต.แม่ลอย
๑๖๒.	ก่อสร้างถนนคอนกรีตเสริมเหล็ก บ้านศรีมงคล หมู่ที่ ๑๒ ตำบลแม่ลอย อำเภอเวียง จังหวัดเชียงราย	เพื่อให้มีถนนที่ได้มาตรฐานสำหรับการสัญจรไปมา และการขนส่งที่ขผลทางการเกษตร	ดำเนินการก่อสร้างถนนคอนกรีตเสริมเหล็ก บ้านศรีมงคล หมู่ที่ ๑๒ ปริมาณงาน ขนาดกว้าง ๓.๐๐ เมตร ยาว ๒๐.๐๐ เมตร	๕๐,๐๐๐	๐	๐	๐	๐	ก่อสร้างถนนคอนกรีตเสริมเหล็ก ขนาดกว้าง ๓.๐๐ เมตร ยาว ๒๐.๐๐ เมตร หนา ๐.๑๕ เมตร	ประชาชนได้รับความสะดวกสบายในการเดินทางและการขนส่งที่ขผลทางการเกษตร	-กองช่าง อบต.แม่ลอย

ที่	โครงการ	วัตถุประสงค์	เป้าหมาย (ผลผลิตของโครงการ)	งบประมาณ					ตัวชี้วัด (KPI)	ผลที่คาดว่าจะได้รับ	หน่วยงาน รับผิดชอบ หลัก
				๒๕๖๖ (บาท)	๒๕๖๗ (บาท)	๒๕๖๘ (บาท)	๒๕๖๙ (บาท)	๒๕๗๐ (บาท)			
	เชียงราย	เกษตร	หนา ๐.๑๕ เมตร สถานที่ก่อสร้าง บริเวณบ้านนางตีบ ค้าไหมคำ บ้านศรีมงคล หมู่ที่ ๑๒ ตำบลแม่ลอย อำเภอเทิง จังหวัดเชียงราย งบประมาณ ๕๐,๐๐๐ บาท							เกษตร	
๑๖๓.	ก่อสร้างถนนคอนกรีตเสริมเหล็ก บ้านศรีมงคล หมู่ที่ ๑๒ ตำบลแม่ลอย อำเภอเทิง จังหวัดเชียงราย	เพื่อให้มีถนนที่ได้มาตรฐานสำหรับการสัญจรไปมา และการขนส่งที่ขผลทางการเกษตร	ดำเนินการก่อสร้างถนนคอนกรีตเสริมเหล็ก บ้านศรีมงคล หมู่ที่ ๑๒ ปริมาณงาน ขนาดกว้าง ๓.๐๐ เมตร ยาว ๕๐.๐๐ เมตร หนา ๐.๑๕ เมตร สถานที่ก่อสร้าง บริเวณบ้านนางอุษา กลิ่นหอม บ้านศรีมงคล หมู่ที่ ๑๒ ตำบลแม่ลอย อำเภอเทิง จังหวัดเชียงราย งบประมาณ ๑๐๐,๐๐๐ บาท	๕๐๐,๐๐๐	๕๐๐,๐๐๐	๐	๐	๐	ก่อสร้างถนนคอนกรีตเสริมเหล็ก ปริมาณงาน ขนาดกว้าง ๓.๐๐ เมตร ยาว ๕๐.๐๐ เมตร หนา ๐.๑๕ เมตร	ประชาชนได้รับความสะดวกสบายในการเดินทางและการขนส่งที่ขผลทางการเกษตร	-กองช่าง อบต.แม่ลอย
๑๖๔.	วางท่อเมนระบบประปาหมู่บ้าน บ้านศรีมงคล หมู่ที่ ๑๒ ตำบลแม่ลอย อำเภอเทิง จังหวัดเชียงราย	-เพื่อแก้ไขปัญหาท่อเมนที่ประปาของหมู่บ้านอุดตัน -เพื่อให้ น้ำประปาในหมู่บ้านไหลได้สะดวก	ดำเนินการวางท่อเมนระบบประปาหมู่บ้าน บ้านศรีมงคล หมู่ที่ ๑๒ ปริมาณงาน ขนาดท่อจ่ายน้ำ เส้นผ่าศูนย์กลาง ๒ , ๓ นิ้ว ความยาวรวมไม่น้อยกว่า ๒,๐๐๐.๐๐ เมตร สถานที่ก่อสร้าง ตามถนน	๕๐๐,๐๐๐	๒๐๐,๐๐๐	๐	๐	๐	วางท่อเมนระบบประปาหมู่บ้าน ปริมาณงาน ขนาดท่อจ่ายน้ำ เส้นผ่าศูนย์กลาง ๒ , ๓ นิ้ว ความยาวรวมไม่น้อยกว่า ๒,๐๐๐.๐๐ เมตร	สามารถแก้ไขปัญหาท่อเมนที่ประปาอุดตันและน้ำประปาในหมู่บ้านไหลได้สะดวก	กองช่าง อบต. แม่ลอย

ที่	โครงการ	วัตถุประสงค์	เป้าหมาย (ผลผลิตของโครงการ)	งบประมาณ					ตัวชี้วัด (KPI)	ผลที่คาดว่าจะได้รับ	หน่วยงาน รับผิดชอบ หลัก
				๒๕๖๖ (บาท)	๒๕๖๗ (บาท)	๒๕๖๘ (บาท)	๒๕๖๙ (บาท)	๒๕๗๐ (บาท)			
			สายหลัก บ้านศรีมงคล หมู่ที่ ๑๒ ตำบลแม่ลอย อำเภอกะเทิง จังหวัด เชียงรายงบประมาณ ๗๐๐,๐๐๐ บาท								
๑๖๕.	ชุดเจาะบ่อบาดาล บ้านศรีมงคล หมู่ที่ ๑๒ ตำบลแม่ลอย อำเภอกะเทิง จังหวัด เชียงราย	เพื่อแก้ไขปัญหา การขาดแคลนน้ำ อุปโภค-บริโภคใน หมู่บ้าน	ดำเนินการชุดเจาะบ่อบาดาล บ้านศรีมงคล หมู่ที่ ๑๒ ปริมาณงาน ขนาดบ่อ เส้นผ่าศูนย์กลาง ๔ - ๘ นิ้ว ความลึกเฉลี่ยตั้งแต่ ๔๓.๐๐- ๒๐๐.๐๐ เมตร สถานที่ก่อสร้าง บริเวณ อาคารเอนกประสงค์ บ้าน ศรีมงคล หมู่ที่ ๑๒ ตำบล แม่ลอย อำเภอกะเทิง จังหวัด เชียงราย งบประมาณ ๕๐๐,๐๐๐ บาท	๕๐๐,๐๐๐	๐	๐	๐	๐	ชุดเจาะบ่อบาดาล ขนาดบ่อเส้นผ่าศูนย์กลาง ๔ - ๘ นิ้ว ความลึกเฉลี่ย ตั้งแต่ ๔๓.๐๐- ๒๐๐.๐๐ เมตรสถานที่ก่อสร้าง	หมู่บ้านมีน้ำสะอาด เพียงพอสำหรับการ อุปโภค-บริโภคได้ ตลอดทั้งปี	- กองช่าง อบต.แม่ลอย
๑๖๖.	ชุดเจาะบ่อบาดาล เพื่อการเกษตร บ้าน ศรีมงคล หมู่ที่ ๑๒ ตำบลแม่ลอย อำเภอกะเทิง จังหวัด เชียงราย	เพื่อแก้ไขปัญหา การขาดแคลนน้ำ เพื่อการเกษตร	ดำเนินการชุดเจาะบ่อบาดาลเพื่อการเกษตร บ้าน ศรีมงคล หมู่ที่ ๑๒ ปริมาณงาน ขนาดบ่อ เส้นผ่าศูนย์กลาง ๔ - ๘ นิ้ว ความลึกเฉลี่ยตั้งแต่ ๔๓.๐๐- ๒๐๐.๐๐ เมตร สถานที่ก่อสร้าง บริเวณที่ สาธารณะ บ้านศรีมงคล	๕๐๐,๐๐๐	๐	๐	๐	๐	ชุดเจาะบ่อบาดาลเพื่อ การเกษตร ปริมาณงาน ขนาดบ่อเส้นผ่าศูนย์กลาง ๔ - ๘ นิ้ว ความลึกเฉลี่ย ตั้งแต่ ๔๓.๐๐- ๒๐๐.๐๐ เมตร	สามารถแก้ไขปัญหา การขาดแคลนน้ำใน การทำการเกษตร	- กองช่าง อบต.แม่ลอย



ที่	โครงการ	วัตถุประสงค์	เป้าหมาย (ผลผลิตของโครงการ)	งบประมาณ					ตัวชี้วัด (KPI)	ผลที่คาดว่าจะได้รับ	หน่วยงาน รับผิดชอบหลัก
				๒๕๖๖ (บาท)	๒๕๖๗ (บาท)	๒๕๖๘ (บาท)	๒๕๖๙ (บาท)	๒๕๗๐ (บาท)			
			หมู่ที่ ๑๒ ตำบลแม่ลอย อำเภอเทิง จังหวัดเชียงราย งบประมาณ ๕๐๐,๐๐๐ บาท								
๑๖๗.	ขุดลอกลำห้วยฝาย บ้านศรีมงคล หมู่ที่ ๑๒ ตำบลแม่ลอย อำเภอเทิง จังหวัด เชียงราย	เพื่อกักเก็บน้ำ สำหรับการเกษตร	ดำเนินการขุดลอกลำห้วย ฝาย บ้านศรีมงคล หมู่ที่ ๑๒ ปริมาณงาน ขนาด กว้าง ๘.๐๐ - ๑๕.๐๐ เมตร ลึกเฉลี่ย ๑.๐๐ - ๒.๐๐ เมตร ยาวรวม ๓,๐๐๐.๐๐ เมตรสถานที่ ก่อสร้าง บริเวณลำห้วยฝาย บ้านศรีมงคล หมู่ที่ ๑๒ ตำบลแม่ลอย อำเภอเทิง จังหวัดเชียงราย งบประมาณ ๒,๗๐๐,๐๐๐ บาท	๐	๗๐๐,๐๐๐	๗๐๐,๐๐๐	๗๐๐,๐๐๐	๖๐๐,๐๐๐	ขุดลอกลำห้วยฝาย ขนาด กว้าง ๘.๐๐ - ๑๕.๐๐ เมตร ลึกเฉลี่ย ๑.๐๐ - ๒.๐๐ เมตร ยาวรวม ๓,๐๐๐.๐๐ เมตร	สามารถกักเก็บน้ำ สำหรับการเกษตร เพียงพอได้ตลอดทั้งปี	- กองช่าง อบต.แม่ลอย
๑๖๘.	ขุดลอกลำห้วยฝักละ บ้านศรีมงคล หมู่ที่ ๑๒ ตำบลแม่ลอย อำเภอเทิง จังหวัด เชียงราย	เพื่อกักเก็บน้ำ สำหรับการเกษตร	ดำเนินการขุดลอกลำห้วยฝัก ละ บ้านศรีมงคล หมู่ที่ ๑๒ ปริมาณงาน ขนาดกว้าง ๘.๐๐ - ๑๒.๐๐ เมตร ลึก เฉลี่ย ๑.๐๐ - ๒.๐๐ เมตร ยาวรวม ๒,๕๐๐.๐๐ เมตร สถานที่ก่อสร้าง บริเวณลำ ห้วยฝักละ บ้านศรีมงคล	๐	๕๐๐,๐๐๐	๕๐๐,๐๐๐	๕๐๐,๐๐๐	๐	ขุดลอกลำห้วยฝักละ ขนาดกว้าง ๘.๐๐ - ๑๒.๐๐ เมตร ลึกเฉลี่ย ๑.๐๐ - ๒.๐๐ เมตร ยาวรวม ๒,๕๐๐.๐๐ เมตร	สามารถกักเก็บน้ำ สำหรับการเกษตร เพียงพอได้ตลอดทั้งปี	- กองช่าง อบต.แม่ลอย

ที่	โครงการ	วัตถุประสงค์	เป้าหมาย (ผลผลิตของโครงการ)	งบประมาณ					ตัวชี้วัด (KPI)	ผลที่คาดว่าจะได้รับ	หน่วยงาน รับผิดชอบ หลัก
				๒๕๖๖ (บาท)	๒๕๖๗ (บาท)	๒๕๖๘ (บาท)	๒๕๖๙ (บาท)	๒๕๗๐ (บาท)			
			หมู่ที่ ๑๒ ตำบลแม่ลอย อำเภอเทิง จังหวัดเชียงราย งบประมาณ ๑,๕๐๐,๐๐๐ บาท								
๑๖๙.	ขุดลอกลำห้วยผามูบ บ้านศรีมงคล หมู่ที่ ๑๒ ตำบลแม่ลอย อำเภอเทิง จังหวัด เชียงราย	เพื่อกักเก็บน้ำ สำหรับการทำ การเกษตร	ดำเนินการขุดลอกลำห้วย ผามูบ บ้านศรีมงคล หมู่ที่ ๑๒ ปริมาณงาน ขนาดกว้าง ๔.๐๐ - ๑๐.๐๐ เมตร ลึก เฉลี่ย ๑.๐๐ - ๒.๐๐ เมตร ยาวรวม ๑,๐๐๐.๐๐ เมตร สถานที่ก่อสร้าง บริเวณลำ ห้วยผามูบ บ้านศรีมงคล หมู่ที่ ๑๒ ตำบลแม่ลอย อำเภอเทิง จังหวัดเชียงราย งบประมาณ ๖๐๐,๐๐๐ บาท	๐	๖๐๐,๐๐๐	๐	๐	๐	ขุดลอกลำห้วยผามูบ ขนาดกว้าง ๔.๐๐ - ๑๐.๐๐ เมตร ลึกเฉลี่ย ๑.๐๐ - ๒.๐๐ เมตร ยาวรวม ๑,๐๐๐.๐๐ เมตร	สามารถกักเก็บน้ำ สำหรับการทำเกษตร เพียงพอได้ตลอดทั้งปี	- กองช่าง อบต.แม่ลอย
๑๗๐.	ปรับปรุงถนนเพื่อ การเกษตรหิวจระจร หินคลุก บ้านศรี มงคล หมู่ที่ ๑๒ ตำบลแม่ลอย อำเภอ เทิง จังหวัด เชียงราย	เพื่อให้มีถนนที่ได้ มาตรฐานสำหรับ การสัญจรไปมา และการขนส่ง ที่ผลทางการ เกษตร	ดำเนินการปรับปรุงถนนเพื่อ การเกษตรหิวจระจรหินคลุก บ้านศรีมงคล หมู่ที่ ๑๒ งบประมาณ ปริมาณงาน จุดที่ ๑ สายดงเย็น ขนาด กว้าง ๔.๐๐ - ๖.๐๐ เมตร หนาเฉลี่ย ๐.๐๕ - ๐.๒๐ เมตร ยาวรวม ๔,๐๐๐.๐๐ เมตร จุดที่ ๒ สายห้วยผาย	๐	๖๐๐,๐๐๐	๕๐๐,๐๐๐	๕๐๐,๐๐๐	๐	ปรับปรุงถนนเพื่อ การเกษตรหิวจระจรหิน คลุก ปริมาณงาน จุดที่ ๑ สายดงเย็น ขนาดกว้าง ๔.๐๐ - ๖.๐๐ เมตร หนาเฉลี่ย ๐.๐๕ - ๐.๒๐ เมตร ยาวรวม ๔,๐๐๐.๐๐ เมตร จุดที่ ๒ สายห้วยผาย ขนาด กว้าง ๔.๐๐ - ๖.๐๐	ประชาชนได้รับความ สะดวกสบายในการ เดินทางและการ ขนส่งที่ผลทางการ เกษตร	-กองช่าง อบต.แม่ลอย

ที่	โครงการ	วัตถุประสงค์	เป้าหมาย (ผลผลิตของโครงการ)	งบประมาณ					ตัวชี้วัด (KPI)	ผลที่คาดว่าจะได้รับ	หน่วยงาน รับผิดชอบ หลัก
				๒๕๖๖ (บาท)	๒๕๖๗ (บาท)	๒๕๖๘ (บาท)	๒๕๖๙ (บาท)	๒๕๗๐ (บาท)			
			ขนาดกว้าง ๔.๐๐ - ๖.๐๐ เมตร หนาเฉลี่ย ๐.๐๕ - ๐.๒๐ เมตร ยาวรวม ๒,๐๐๐.๐๐ เมตร สถานที่ก่อสร้าง ถนนการเกษตร สายดงเย็น , ห้วยฝาย บ้านศรีมงคล หมู่ที่ ๑๒ ตำบลแม่ลอย อำเภอเทิง จังหวัดเชียงราย งบประมาณ ๑,๖๐๐,๐๐๐ บาท						เมตร หนาเฉลี่ย ๐.๐๕ - ๐.๒๐ เมตร ยาวรวม ๒,๐๐๐.๐๐ เมตร		
๑๗๑.	ก่อสร้างถนนคอนกรีตเสริมเหล็ก บ้านศรีมงคล หมู่ที่ ๑๒ ตำบลแม่ลอย อำเภอเทิง จังหวัดเชียงราย	เพื่อให้มีถนนที่ได้มาตรฐานสำหรับการสัญจรไปมา และการขนส่งที่ปลอดภัย	ดำเนินการก่อสร้างถนนคอนกรีตเสริมเหล็ก บ้านศรีมงคล หมู่ที่ ๑๒ ปริมาณงาน ขนาดกว้าง ๔.๐๐ เมตร ยาว ๑,๐๐๐.๐๐ เมตร หนา ๐.๑๕ เมตร สถานที่ก่อสร้าง บริเวณซอยวัดม่อนใหม่ บ้านศรีมงคล หมู่ที่ ๑๒ ตำบลแม่ลอย อำเภอเทิง จังหวัดเชียงราย งบประมาณ ๒,๖๐๐,๐๐๐ บาท	๐	๐	๘๗๐,๐๐๐	๘๗๐,๐๐๐	๘๖๐,๐๐๐	ก่อสร้างถนนคอนกรีตเสริมเหล็ก ขนาดกว้าง ๔.๐๐ เมตร ยาว ๑,๐๐๐.๐๐ เมตร หนา ๐.๑๕ เมตร	ประชาชนได้รับความสะดวกสบายในการเดินทางและการขนส่งที่ปลอดภัย	-กองช่าง อบต.แม่ลอย

ที่	โครงการ	วัตถุประสงค์	เป้าหมาย (ผลผลิตของโครงการ)	งบประมาณ					ตัวชี้วัด (KPI)	ผลที่คาดว่าจะได้รับ	หน่วยงาน รับผิดชอบหลัก
				๒๕๖๖ (บาท)	๒๕๖๗ (บาท)	๒๕๖๘ (บาท)	๒๕๖๙ (บาท)	๒๕๗๐ (บาท)			
๑๗๒.	ก่อสร้างถนนคอนกรีตเสริมเหล็ก บ้านศรีมงคล หมู่ที่ ๑๒ ตำบลแม่ลอย อำเภอกงเตือง จังหวัดเชียงราย	เพื่อให้มีถนนที่ได้มาตรฐานสำหรับการสัญจรไปมา และการขนส่งที่ปลอดภัย	ดำเนินการก่อสร้างถนนคอนกรีตเสริมเหล็ก บ้านศรีมงคล หมู่ที่ ๑๒ ปริมาณงาน ขนาดกว้าง ๔.๐๐ เมตร ยาว ๒,๐๐๐.๐๐ เมตร หนา ๐.๑๕ เมตร สถานที่ก่อสร้าง บริเวณบ้านนางสาววาริรัตน์ นายด่าน บ้านศรีมงคล หมู่ที่ ๑๒ ตำบลแม่ลอย อำเภอกงเตือง จังหวัดเชียงราย งบประมาณ ๕,๒๐๐,๐๐๐ บาท	๐	๐	๒,๐๐๐,๐๐๐	๒,๐๐๐,๐๐๐	๑,๒๐๐,๐๐๐	ก่อสร้างถนนคอนกรีตเสริมเหล็ก ขนาดกว้าง ๔.๐๐ เมตร ยาว ๒,๐๐๐.๐๐ เมตร หนา ๐.๑๕ เมตร	ประชาชนได้รับความสะดวกสบายในการเดินทางและการขนส่งที่ปลอดภัย	-กองช่าง อบต.แม่ลอย
๑๗๓.	ก่อสร้างถนนคอนกรีตเสริมเหล็ก บ้านศรีมงคล หมู่ที่ ๑๒ ตำบลแม่ลอย อำเภอกงเตือง จังหวัดเชียงราย	เพื่อให้มีถนนที่ได้มาตรฐานสำหรับการสัญจรไปมา และการขนส่งที่ปลอดภัย	ดำเนินการก่อสร้างถนนคอนกรีตเสริมเหล็ก บ้านศรีมงคล หมู่ที่ ๑๒ ปริมาณงาน ขนาดกว้าง ๔.๐๐ เมตร ยาว ๑,๐๐๐.๐๐ เมตร หนา ๐.๑๕ เมตร สถานที่ก่อสร้าง บริเวณขอยม่อนโป่ง บ้านศรีมงคล หมู่ที่ ๑๒ ตำบลแม่ลอย อำเภอกงเตือง จังหวัดเชียงราย งบประมาณ ๒,๖๐๐,๐๐๐ บาท	๐	๐	๘๗๐,๐๐๐	๘๗๐,๐๐๐	๘๖๐,๐๐๐	ก่อสร้างถนนคอนกรีตเสริมเหล็ก ขนาดกว้าง ๔.๐๐ เมตร ยาว ๑,๐๐๐.๐๐ เมตร หนา ๐.๑๕ เมตร	ประชาชนได้รับความสะดวกสบายในการเดินทางและการขนส่งที่ปลอดภัย	-กองช่าง อบต.แม่ลอย

ที่	โครงการ	วัตถุประสงค์	เป้าหมาย (ผลผลิตของโครงการ)	งบประมาณ					ตัวชี้วัด (KPI)	ผลที่คาดว่าจะได้รับ	หน่วยงาน รับผิดชอบหลัก
				๒๕๖๖ (บาท)	๒๕๖๗ (บาท)	๒๕๖๘ (บาท)	๒๕๖๙ (บาท)	๒๕๗๐ (บาท)			
๑๗๔.	ก่อสร้างถนนคอนกรีตเสริมเหล็ก บ้านศรีมงคล หมู่ที่ ๑๒ ตำบลแม่ลอย อำเภอกงเตือง จังหวัดเชียงราย	เพื่อให้มีถนนที่ได้มาตรฐานสำหรับการสัญจรไปมา และการขนส่งพืชผลทางการเกษตร	ดำเนินการก่อสร้างถนนคอนกรีตเสริมเหล็ก บ้านศรีมงคล หมู่ที่ ๑๒ ปริมาณงาน ขนาดกว้าง ๔.๐๐ เมตร ยาว ๑,๐๐๐.๐๐ เมตร หนา ๐.๑๕ เมตร สถานที่ก่อสร้าง บริเวณสวนนายันนทภพ คำมูล ถึงบ้านบ้านศรีมงคล หมู่ที่ ๑๒ ตำบลแม่ลอย อำเภอกงเตือง จังหวัดเชียงราย งบประมาณ ๒,๖๐๐,๐๐๐ บาท	๐	๐	๐	๑,๓๐๐,๐๐๐	๑,๓๐๐,๐๐๐	ก่อสร้างถนนคอนกรีตเสริมเหล็ก ขนาดกว้าง ๔.๐๐ เมตร ยาว ๑,๐๐๐.๐๐ เมตร หนา ๐.๑๕ เมตร	ประชาชนได้รับความสะดวกสบายในการเดินทางและการขนส่งพืชผลทางการเกษตร	-กองช่าง อบต.แม่ลอย
๑๗๕.	ก่อสร้างฝายคอนกรีตเสริมเหล็ก ลำห้วยผักละ บ้านศรีมงคล หมู่ที่ ๑๒ ตำบลแม่ลอย อำเภอกงเตือง จังหวัดเชียงราย	เพื่อกักเก็บน้ำสำหรับการเกษตร	ดำเนินการก่อสร้างฝายคอนกรีตเสริมเหล็กลำห้วยผักละ บ้านศรีมงคล หมู่ที่ ๑๒ ปริมาณงาน ขนาดสันฝายกว้าง ๓.๐๐ - ๔.๐๐ เมตร ยาว ๘.๐๐ - ๑๕.๐๐ เมตร ลึกเฉลี่ย ๑.๐๐ - ๓.๐๐ เมตร สถานที่ก่อสร้าง บริเวณลำห้วยผักละ บ้านศรีมงคล หมู่ที่ ๑๒ ตำบลแม่ลอย อำเภอกงเตือง จังหวัดเชียงราย งบประมาณ ๕๐๐,๐๐๐ บาท	๐	๐	๐	๐	๕๐๐,๐๐๐	ก่อสร้างฝายคอนกรีตเสริมเหล็กลำห้วยผักละ ขนาดสันฝายกว้าง ๓.๐๐ - ๔.๐๐ เมตร ยาว ๘.๐๐ - ๑๕.๐๐ เมตร ลึกเฉลี่ย ๑.๐๐ - ๓.๐๐ เมตร	สามารถกักเก็บน้ำสำหรับการเกษตรได้เพียงพอตลอดทั้งปี	กองช่าง อบต. แม่ลอย

ที่	โครงการ	วัตถุประสงค์	เป้าหมาย (ผลผลิตของโครงการ)	งบประมาณ					ตัวชี้วัด (KPI)	ผลที่คาดว่าจะได้รับ	หน่วยงาน รับผิดชอบ หลัก
				๒๕๖๖ (บาท)	๒๕๖๗ (บาท)	๒๕๖๘ (บาท)	๒๕๖๙ (บาท)	๒๕๗๐ (บาท)			
๑๗๖.	ก่อสร้างฝาย คอนกรีตเสริมเหล็ก ลำห้วยปู่ก้อน บ้าน ศรีมงคล หมู่ที่ ๑๒ ตำบลแม่ลอย อำเภอ เทิง จังหวัด เชียงราย	เพื่อกักเก็บน้ำ สำหรับการเกษตร	ดำเนินการก่อสร้างฝาย คอนกรีตเสริมเหล็กลำห้วยปู่ ก้อน บ้านศรีมงคล หมู่ที่ ๑๒ ปริมาณงาน ขนาดสัน ฝายกว้าง ๓.๐๐ - ๔.๐๐ เมตร ยาว ๘.๐๐ - ๑๕.๐๐ เมตร ลึกเฉลี่ย ๑.๐๐ - ๓.๐๐ เมตรสถานที่ก่อสร้าง บริเวณลำห้วยปู่ก้อน บ้าน ศรีมงคล หมู่ที่ ๑๒ ตำบล แม่ลอย อำเภอเทิง จังหวัด เชียงราย งบประมาณ ๕๐๐,๐๐๐ บาท	๐	๐	๐	๐	๕๐๐,๐๐๐	ก่อสร้างฝายคอนกรีตเสริม เหล็กลำห้วยปู่ก้อน ขนาด สันฝายกว้าง ๓.๐๐ - ๔.๐๐ เมตร ยาว ๘.๐๐ -๑๕.๐๐ เมตร ลึกเฉลี่ย ๑.๐๐ - ๓.๐๐ เมตร	สามารถกักเก็บน้ำ สำหรับการเกษตร ได้เพียงพอตลอดทั้งปี	กองช่าง อบต. แม่ลอย
๑๗๗.	ก่อสร้างฝาย คอนกรีตเสริมเหล็ก ลำห้วยฝาย บ้านศรี มงคล หมู่ที่ ๑๒ ตำบลแม่ลอย อำเภอ เทิง จังหวัด เชียงราย	เพื่อกักเก็บน้ำ สำหรับการเกษตร	ดำเนินการก่อสร้างฝาย คอนกรีตเสริมเหล็กลำห้วย ฝาย บ้านศรีมงคล หมู่ที่ ๑๒ ปริมาณงาน ขนาดสัน ฝายกว้าง ๓.๐๐ - ๔.๐๐ เมตร ยาว ๘.๐๐ - ๑๕.๐๐ เมตร ลึกเฉลี่ย ๑.๐๐ - ๓.๐๐ เมตรสถานที่ก่อสร้าง บริเวณลำห้วยฝาย บ้านศรี มงคล หมู่ที่ ๑๒ ตำบลแม่ ลอย อำเภอเทิง จังหวัด เชียงราย งบประมาณ ๕๐๐,๐๐๐ บาท	๐	๐	๐	๐	๕๐๐,๐๐๐	ก่อสร้างฝายคอนกรีตเสริม เหล็กลำห้วยฝาย ขนาด สันฝายกว้าง ๓.๐๐ - ๔.๐๐ เมตร ยาว ๘.๐๐ -๑๕.๐๐ เมตร ลึกเฉลี่ย ๑.๐๐ - ๓.๐๐ เมตร	สามารถกักเก็บน้ำ สำหรับการเกษตร ได้เพียงพอตลอดทั้งปี	กองช่าง อบต. แม่ลอย

ที่	โครงการ	วัตถุประสงค์	เป้าหมาย (ผลผลิตของโครงการ)	งบประมาณ					ตัวชี้วัด (KPI)	ผลที่คาดว่าจะได้รับ	หน่วยงาน รับผิดชอบ หลัก
				๒๕๖๖ (บาท)	๒๕๖๗ (บาท)	๒๕๖๘ (บาท)	๒๕๖๙ (บาท)	๒๕๗๐ (บาท)			
๑๗๘.	ก่อสร้างรางระบายน้ำคอนกรีตเสริมเหล็ก (รูปตัวยู) ชนิดมีฝาปิด บ้านเกียจตอยเจริญราษฎร์ หมู่ที่ ๑๓ ตำบลแม่ลอย อำเภอเทิง จังหวัดเชียงราย	เพื่อป้องกันอุบัติเหตุและแก้ไขปัญหาน้ำท่วมขัง	ดำเนินการก่อสร้างรางระบายน้ำคอนกรีตเสริมเหล็ก (รูปตัวยู) ชนิดมีฝาปิด บ้านเกียจตอยเจริญราษฎร์ หมู่ที่ ๑๓ ปริมาณงาน ขนาดปากรางกว้างเฉลี่ย ๐.๒๐ - ๐.๕๐ เมตร ลึกเฉลี่ย ๐.๒๐ - ๐.๕๐ เมตร ยาวรวม ๕๐.๐๐ เมตร สถานที่ก่อสร้าง บริเวณบ้านนายพลสยาม ตันต๊ิบ ถึง บ้านนายชาญวิทย์ สมยาดี บ้านเกียจตอยเจริญราษฎร์ หมู่ที่ ๑๓ ตำบลแม่ลอย อำเภอเทิง จังหวัดเชียงราย งบประมาณ ๒๒๐,๐๐๐ บาท	๒๒๐,๐๐๐	๐	๐	๐	๐	ก่อสร้างรางระบายน้ำคอนกรีตเสริมเหล็ก (รูปตัวยู) ชนิดมีฝาปิด ขนาดปากรางกว้างเฉลี่ย ๐.๒๐ - ๐.๕๐ เมตร ลึกเฉลี่ย ๐.๒๐ - ๐.๕๐ เมตร ยาวรวม ๕๐.๐๐ เมตร	สามารถแก้ไขปัญหาความเดือดร้อนจากน้ำท่วมขัง และป้องกันลดอุบัติเหตุในหมู่บ้าน	-กองช่าง อบต.แม่ลอย
๑๗๙.	ก่อสร้างรางระบายน้ำคอนกรีตเสริมเหล็ก (รูปตัวยู) ชนิดมีฝาปิด บ้านเกียจตอยเจริญราษฎร์ หมู่ที่ ๑๓	เพื่อป้องกันอุบัติเหตุและแก้ไขปัญหาน้ำท่วมขัง	ดำเนินการก่อสร้างรางระบายน้ำคอนกรีตเสริมเหล็ก (รูปตัวยู) ชนิดมีฝาปิด บ้านเกียจตอยเจริญราษฎร์ หมู่ที่ ๑๓ ปริมาณงาน ขนาดปากรางกว้าง	๕๐๐,๐๐๐	๓๘๐,๐๐๐	๐	๐	๐	ก่อสร้างรางระบายน้ำคอนกรีตเสริมเหล็ก (รูปตัวยู) ชนิดมีฝาปิด ขนาดปากรางกว้างเฉลี่ย ๐.๒๐ - ๐.๕๐ เมตร ลึกเฉลี่ย ๐.๒๐ - ๐.๕๐ เมตร ยาว	สามารถแก้ไขปัญหาความเดือดร้อนจากน้ำท่วมขัง และป้องกันลดอุบัติเหตุในหมู่บ้าน	-กองช่าง อบต.แม่ลอย

ที่	โครงการ	วัตถุประสงค์	เป้าหมาย (ผลผลิตของโครงการ)	งบประมาณ					ตัวชี้วัด (KPI)	ผลที่คาดว่าจะได้รับ	หน่วยงาน รับผิดชอบ หลัก
				๒๕๖๖ (บาท)	๒๕๖๗ (บาท)	๒๕๖๘ (บาท)	๒๕๖๙ (บาท)	๒๕๗๐ (บาท)			
	ตำบลแม่ลอย อำเภอเทิง จังหวัด เชียงราย		เฉลี่ย ๐.๒๐ - ๐.๕๐ เมตร ลึกเฉลี่ย ๐.๒๐ - ๐.๕๐ เมตร ยาวรวม ๒๐๐.๐๐ เมตร สถานที่ก่อสร้าง บริเวณบ้านนายรส คำสบู ถึง วัดเกียงคอย บ้านเกียง คอยเจริญราษฎร์ หมู่ที่ ๑๓ ตำบลแม่ลอย อำเภอเทิง จังหวัดเชียงราย งบประมาณ ๘๘๐,๐๐๐ บาท						รวม ๒๐๐.๐๐ เมตร		
๑๘๐.	ก่อสร้างรางระบาย น้ำคอนกรีตเสริม เหล็ก ( รูปตัวยู ) ชนิดมีฝาปิด บ้าน เกียงคอยเจริญ ราษฎร์ หมู่ที่ ๑๓ ตำบลแม่ลอย อำเภอ เทิง จังหวัด เชียงราย	เพื่อป้องกัน อุบัติเหตุและแก้ไข ปัญหาน้ำท่วมขัง	ดำเนินการก่อสร้างราง ระบายน้ำคอนกรีตเสริม เหล็ก ( รูปตัวยู ) ชนิดมีฝา ปิด บ้านเกียงคอยเจริญ ราษฎร์ หมู่ที่ ๑๓ ปริมาณ งาน ขนาดปากรางกว้าง เฉลี่ย ๐.๒๐ - ๐.๕๐ เมตร ลึกเฉลี่ย ๐.๒๐ - ๐.๕๐ เมตร ยาวรวม ๕๐.๐๐ เมตร สถานที่ก่อสร้าง บริเวณบ้านนายเสาร์ ศรีคำ ถึง บ้านนางสาวสุนิตา มา ฟอง บ้านเกียงคอยเจริญ ราษฎร์ หมู่ที่ ๑๓ ตำบล แม่ลอย อำเภอเทิง จังหวัด เชียงราย งบประมาณ ๒๒๐,๐๐๐ บาท	๒๒๐,๐๐๐	๐	๐	๐	๐	ก่อสร้างรางระบายน้ำ คอนกรีตเสริมเหล็ก ( รูป ตัวยู ) ชนิดมีฝาปิด ขนาด ปากรางกว้างเฉลี่ย ๐.๒๐ - ๐.๕๐ เมตร ลึกเฉลี่ย ๐.๒๐ - ๐.๕๐ เมตร ยาว รวม ๕๐.๐๐ เมตร	สามารถแก้ไขปัญหา ความเดือดร้อนจาก น้ำท่วมขัง และป้องกันลด อุบัติเหตุในหมู่บ้าน	- กongsang obt.แม่ลอย



ที่	โครงการ	วัตถุประสงค์	เป้าหมาย (ผลผลิตของโครงการ)	งบประมาณ					ตัวชี้วัด (KPI)	ผลที่คาดว่าจะได้รับ	หน่วยงาน รับผิดชอบหลัก
				๒๕๖๖ (บาท)	๒๕๖๗ (บาท)	๒๕๖๘ (บาท)	๒๕๖๙ (บาท)	๒๕๗๐ (บาท)			
๑๘๑.	ปรับปรุงรางระบายน้ำคอนกรีตเสริมเหล็ก บ้านเกียจคอยเจริญราษฎร์ หมู่ที่ ๑๓ ตำบลแม่ลอย อำเภอเทิง จังหวัดเชียงราย	เพื่อป้องกันอุบัติเหตุและแก้ไขปัญหาน้ำท่วมขัง	ดำเนินการปรับปรุงรางระบายน้ำคอนกรีตเสริมเหล็ก บ้านเกียจคอยเจริญราษฎร์ หมู่ที่ ๑๓ ปริมาณงาน ยาวรวม ๑๒๐.๐๐ เมตร สถานที่ก่อสร้าง บริเวณบ้านนายองอาจ สุขเสริม ถึง บ้านนายบุญจันต๊ะนาเขต บ้านเกียจคอยเจริญราษฎร์ หมู่ที่ ๑๓ ตำบลแม่ลอย อำเภอเทิง จังหวัดเชียงราย งบประมาณ ๓๖๐,๐๐๐ บาท	๐	๓๖๐,๐๐๐	๐	๐	๐	ปรับปรุงรางระบายน้ำคอนกรีตเสริมเหล็ก ยาวรวม ๑๒๐.๐๐ เมตร	สามารถแก้ไขปัญหาความเดือดร้อนจากน้ำท่วมขังและป้องกันลดอุบัติเหตุในหมู่บ้าน	-กองช่าง อบต.แม่ลอย
๑๘๒.	ขยายไหล่ทางถนนคอนกรีตเสริมเหล็ก บ้านเกียจคอยเจริญราษฎร์ หมู่ที่ ๑๓ ตำบลแม่ลอย อำเภอเทิง จังหวัดเชียงราย	เพื่อขยายไหล่ทางถนนคอนกรีตเสริมเหล็ก สำหรับการสัญจรไปมา	ดำเนินการ ขยายไหล่ทางถนนคอนกรีตเสริมเหล็ก บ้านเกียจคอยเจริญราษฎร์ หมู่ที่ ๑๓ ปริมาณงาน ขนาดกว้างเฉลี่ย ๐.๕๐ - ๒.๐๐ เมตร ยาวรวม ๑๐๐.๐๐ เมตร หนา ๐.๑๕ เมตร สถานที่ก่อสร้าง บริเวณบ้านนางบัว กาไชย ถึง บ้านนางวรรณ พ่อเรือน บ้านเกียจคอยเจริญราษฎร์ หมู่ที่ ๑๓ ตำบลแม่ลอย อำเภอเทิง จังหวัดเชียงราย งบประมาณ ๑๓๐,๐๐๐	๐	๑๓๐,๐๐๐	๐	๐	๐	ขยายไหล่ทางถนนคอนกรีตเสริมเหล็ก ขนาดกว้างเฉลี่ย ๐.๕๐ - ๒.๐๐ เมตร ยาวรวม ๑๐๐.๐๐ เมตร หนา ๐.๑๕ เมตร	ประชาชนได้รับความสะดวกสบายในการเดินทาง	กองช่างอบต. แม่ลอย

ที่	โครงการ	วัตถุประสงค์	เป้าหมาย (ผลผลิตของโครงการ)	งบประมาณ					ตัวชี้วัด (KPI)	ผลที่คาดว่าจะได้รับ	หน่วยงาน รับผิดชอบหลัก
				๒๕๖๖ (บาท)	๒๕๖๗ (บาท)	๒๕๖๘ (บาท)	๒๕๖๙ (บาท)	๒๕๗๐ (บาท)			
			บาท								
๑๘๓.	ขยายไหล่ทางถนนคอนกรีตเสริมเหล็กบ้านเกียจคอยเจริญราษฎร์ หมู่ที่ ๑๓ ตำบลแม่ลอย อำเภอเทิง จังหวัดเชียงราย	เพื่อขยายไหล่ทางถนนคอนกรีตเสริมเหล็ก สำหรับการสัญจรไปมา	ดำเนินการขยายไหล่ทางถนนคอนกรีตเสริมเหล็กบ้านเกียจคอยเจริญราษฎร์ หมู่ที่ ๑๓ ปริมาณงานขนาดกว้างเฉลี่ย ๐.๕๐ - ๒.๐๐ เมตร ยาวรวม ๑๐๐.๐๐ เมตร หนา ๐.๑๕ เมตรสถานที่ก่อสร้างบริเวณบ้านนายรอด นิสิตินาคร ถึง บ้านนายแก้ว ชิตใจวงศ์ บ้านเกียจคอยเจริญราษฎร์ หมู่ที่ ๑๓ ตำบลแม่ลอย อำเภอเทิง จังหวัดเชียงราย งบประมาณ ๑๓๐,๐๐๐ บาท	๐	๑๓๐,๐๐๐	๐	๐	๐	ขยายไหล่ทางถนนคอนกรีตเสริมเหล็ก ขนาดกว้างเฉลี่ย ๐.๕๐ - ๒.๐๐ เมตร ยาวรวม ๑๐๐.๐๐ เมตร หนา ๐.๑๕ เมตร	ประชาชนได้รับความสะดวกสบายในการเดินทาง	กองช่างอบต.แม่ลอย
๑๘๔.	ขุดเจาะบ่อบาดาลบ้านเกียจคอยเจริญราษฎร์ หมู่ที่ ๑๓ ตำบลแม่ลอย อำเภอเทิง จังหวัดเชียงราย	เพื่อแก้ไขปัญหาการขาดแคลนน้ำอุปโภค-บริโภคในหมู่บ้าน	ดำเนินการขุดเจาะบ่อบาดาล บ้านเกียจคอยเจริญราษฎร์ หมู่ที่ ๑๓ ปริมาณงาน ขนาดบ่อเส้นผ่าศูนย์กลาง ๔ - ๘ นิ้ว ความลึกเฉลี่ยตั้งแต่ ๔๓.๐๐- ๒๐๐.๐๐ เมตร	๐	๐	๕๐๐,๐๐๐	๐	๐	ขุดเจาะบ่อบาดาล ขนาดบ่อเส้นผ่าศูนย์กลาง ๔ - ๘ นิ้ว ความลึกเฉลี่ยตั้งแต่ ๔๓.๐๐- ๒๐๐.๐๐ เมตร	หมู่บ้านมีน้ำสะอาดเพียงพอสำหรับการอุปโภค-บริโภคได้ตลอดทั้งปี	- กองช่างอบต.แม่ลอย

ที่	โครงการ	วัตถุประสงค์	เป้าหมาย (ผลผลิตของโครงการ)	งบประมาณ					ตัวชี้วัด (KPI)	ผลที่คาดว่าจะได้รับ	หน่วยงาน รับผิดชอบหลัก
				๒๕๖๖ (บาท)	๒๕๖๗ (บาท)	๒๕๖๘ (บาท)	๒๕๖๙ (บาท)	๒๕๗๐ (บาท)			
			สถานที่ก่อสร้าง บ้านเกียงคอยเจริญราษฎร์ หมู่ที่ ๑๓ ตำบลแม่ลอย อำเภอกิ่งจังหวัดเชียงราย งบประมาณ ๕๐๐,๐๐๐ บาท								
๑๘๕.	วางท่อเมนระบบประปาหมู่บ้าน บ้านเกียงคอยเจริญราษฎร์ หมู่ที่ ๑๓ ตำบลแม่ลอย อำเภอกิ่งจังหวัดเชียงราย	-เพื่อแก้ไขปัญหาท่อเมนที่ประปาของหมู่บ้านอุดตัน -เพื่อให้น้ำประปาในหมู่บ้านไหลได้สะดวก	ดำเนินการวางท่อเมนระบบประปาหมู่บ้าน บ้านเกียงคอยเจริญราษฎร์ หมู่ที่ ๑๓ ปริมาณงาน ขนาดท่อจ่ายน้ำเส้นผ่าศูนย์กลาง ๒ , ๓ นิ้ว ความยาวรวมไม่น้อยกว่า ๓,๐๐๐ เมตร สถานที่ก่อสร้าง บ้านเกียงคอยเจริญราษฎร์ หมู่ที่ ๑๓ ตำบลแม่ลอย อำเภอกิ่งจังหวัดเชียงราย งบประมาณ ๗๕๐,๐๐๐ บาท	๐	๐	๕๐๐,๐๐๐	๒๕๐,๐๐๐	๐	วางท่อเมนระบบประปาหมู่บ้าน ขนาดท่อจ่ายน้ำเส้นผ่าศูนย์กลาง ๒ , ๓ นิ้ว ความยาวรวมไม่น้อยกว่า ๓,๐๐๐ เมตร	สามารถแก้ไขปัญหาท่อเมนที่ประปาอุดตันและน้ำประปาในหมู่บ้านไหลได้สะดวก	-กองช่าง อบต.แม่ลอย
๑๘๖.	ดำเนินการปรับปรุงรางระบายน้ำคอนกรีตเสริมเหล็ก บ้านเกียงคอยเจริญราษฎร์ หมู่ที่ ๑๓ ตำบลแม่ลอย อำเภอกิ่งจังหวัด	เพื่อป้องกันอุบัติเหตุและแก้ไขปัญหาน้ำท่วมขัง	ดำเนินการปรับปรุงรางระบายน้ำคอนกรีตเสริมเหล็ก บ้านเกียงคอยเจริญราษฎร์ หมู่ที่ ๑๓ ปริมาณงาน ขนาดปากรางกว้างเฉลี่ย ๐.๒๐ - ๐.๕๐ เมตร ลึกเฉลี่ย ๐.๒๐ - ๐.๕๐	๐	๐	๐	๓๐๐,๐๐๐	๐	ปรับปรุงรางระบายน้ำคอนกรีตเสริมเหล็ก ขนาดปากรางกว้างเฉลี่ย ๐.๒๐ - ๐.๕๐ เมตร ลึกเฉลี่ย ๐.๒๐ - ๐.๕๐ เมตร ยาวรวม ๑๐๐.๐๐ เมตร	สามารถแก้ไขปัญหาความเดือดร้อนจากน้ำท่วมขังและป้องกันลดอุบัติเหตุในหมู่บ้าน	-กองช่าง อบต.แม่ลอย

ที่	โครงการ	วัตถุประสงค์	เป้าหมาย (ผลผลิตของโครงการ)	งบประมาณ					ตัวชี้วัด (KPI)	ผลที่คาดว่าจะได้รับ	หน่วยงาน รับผิดชอบ หลัก
				๒๕๖๖ (บาท)	๒๕๖๗ (บาท)	๒๕๖๘ (บาท)	๒๕๖๙ (บาท)	๒๕๗๐ (บาท)			
	เชียงราย		เมตร ยาวรวม ๑๐๐.๐๐ เมตร สถานที่ก่อสร้าง บริเวณบ้านนายพุด สมยาดี ถึง บ้านนายประกิจ กาวี บ้านเกียงดอยเจริญราษฎร์ หมู่ที่ ๑๓ ตำบลแม่ลอย อำเภอเทิง จังหวัดเชียงราย งบประมาณ ๓๐๐,๐๐๐ บาท								
๑๘๗.	ก่อสร้างถนน คอนกรีตเสริมเหล็ก บ้านเกียงดอยเจริญ ราษฎร์ หมู่ที่ ๑๓ ตำบลแม่ลอย อำเภอ เทิง จังหวัด เชียงราย	เพื่อให้มีถนนที่ได้ มาตรฐานสำหรับ การสัญจรไปมา และการขนส่ง ที่ขผลทางการ เกษตร	ดำเนินการก่อสร้างถนน คอนกรีตเสริมเหล็ก บ้าน เกียงดอยเจริญราษฎร์ หมู่ที่ ๑๓ งบประมาณ ปริมาณ งาน ขนาดกว้าง ๒.๐๐ - ๔.๐๐ เมตร ยาว ๕๐๐.๐๐ เมตร หนา ๐.๑๕ เมตร สถานที่ก่อสร้าง บริเวณถนนสายไปอ่างห้วย น่าน บ้านเกียงดอยเจริญ ราษฎร์ หมู่ที่ ๑๓ ตำบลแม่ ลอย อำเภอเทิง จังหวัด เชียงราย งบประมาณ ๑,๓๐๐,๐๐๐ บาท	๐	๐	๐	๗๐๐,๐๐๐	๖๐๐,๐๐๐	ก่อสร้างถนนคอนกรีต เสริมเหล็ก ขนาดกว้าง ๒.๐๐ - ๔.๐๐ เมตร ยาว ๕๐๐.๐๐ เมตร หนา ๐.๑๕ เมตร	ประชาชนได้รับความ สะดวกสบายในการ เดินทางและการ ขนส่งที่ขผลทางการ เกษตร	-กองช่าง อบต.แม่ลอย

ที่	โครงการ	วัตถุประสงค์	เป้าหมาย (ผลผลิตของโครงการ)	งบประมาณ					ตัวชี้วัด (KPI)	ผลที่คาดว่าจะได้รับ	หน่วยงาน รับผิดชอบ หลัก
				๒๕๖๖ (บาท)	๒๕๖๗ (บาท)	๒๕๖๘ (บาท)	๒๕๖๙ (บาท)	๒๕๗๐ (บาท)			
๑๘๘.	ปรับปรุงถนนเพื่อ การเกษตรผิวจราจร หินคลุก สายหน้า อ่างเก็บน้ำห้วยน่าน บ้านเกียงคอยเจริญ ราษฎร์ หมู่ที่ ๑๓ ตำบลแม่ลอย อำเภอ เทิง จังหวัด เชียงราย	เพื่อให้มีถนนที่ได้ มาตรฐานสำหรับ การสัญจรไปมา และการขนส่ง ที่ปลอดภัย เกษตร	ดำเนินการปรับปรุงถนนเพื่อ การเกษตรผิวจราจรหินคลุก สายหน้าอ่างเก็บน้ำห้วยน่าน บ้านเกียงคอยเจริญราษฎร์ หมู่ที่ ๑๓ ปริมาณงาน ขนาดกว้าง ๓.๐๐ - ๖.๐๐ เมตร หนาเฉลี่ย ๐.๐๕ - ๐.๒๐ เมตร ยาวรวม ๑,๕๐๐.๐๐ เมตร สถานที่ ก่อสร้าง บริเวณถนน การเกษตรสายหน้าอ่างเก็บ น้ำห้วยน่าน บ้านเกียงคอย เจริญราษฎร์ หมู่ที่ ๑๓ ตำบลแม่ลอย อำเภอเทิง จังหวัดเชียงราย งบประมาณ ๓๕๐,๐๐๐ บาท	๐	๐	๐	๐	๓๕๐,๐๐๐	ปรับปรุงถนนเพื่อ การเกษตรผิวจราจรหิน คลุก สายหน้าอ่างเก็บน้ำ ห้วยน่าน ขนาดกว้าง ๓.๐๐ - ๖.๐๐ เมตร หนาเฉลี่ย ๐.๐๕ - ๐.๒๐ เมตร ยาวรวม ๑,๕๐๐.๐๐ เมตร	ประชาชนได้รับความ สะดวกสบายในการ เดินทางและการ ขนส่งที่ปลอดภัย เกษตร	-กองช่าง อบต.แม่ลอย
๑๘๙.	ก่อสร้างรางระบาย น้ำคอนกรีตเสริม เหล็ก ( รูปตัวยู ) ชนิดมีฝาปิด บ้าน เกียงคอยเจริญ ราษฎร์ หมู่ที่ ๑๓ ตำบลแม่ลอย อำเภอ เทิง จังหวัด เชียงราย	เพื่อป้องกัน อุบัติเหตุและแก้ไข ปัญหาน้ำท่วมขัง	ดำเนินการก่อสร้างราง ระบายน้ำคอนกรีตเสริม เหล็ก ( รูปตัวยู ) ชนิดมีฝา ปิด บ้านเกียงคอยเจริญ ราษฎร์ หมู่ที่ ๑๓ ปริมาณ งาน ขนาดปากรางกว้าง เฉลี่ย ๐.๒๐ - ๐.๕๐ เมตร ลึกเฉลี่ย ๐.๒๐ - ๐.๕๐ เมตร ยาวรวม ๑๐๐.๐๐ เมตร สถานที่ก่อสร้าง บริเวณบ้านนายตัน พ่อ	๐	๐	๐	๐	๔๕๐,๐๐๐	ก่อสร้างรางระบายน้ำ คอนกรีตเสริมเหล็ก ( รูป ตัวยู ) ชนิดมีฝาปิด ขนาด ปากรางกว้างเฉลี่ย ๐.๒๐ - ๐.๕๐ เมตร ลึกเฉลี่ย ๐.๒๐ - ๐.๕๐ เมตร ยาว รวม ๑๐๐.๐๐ เมตร	สามารถแก้ไขปัญหา ความเดือดร้อนจาก น้ำท่วมขัง และป้องกันลด อุบัติเหตุในหมู่บ้าน	-กองช่าง อบต.แม่ลอย

ที่	โครงการ	วัตถุประสงค์	เป้าหมาย (ผลผลิตของโครงการ)	งบประมาณ					ตัวชี้วัด (KPI)	ผลที่คาดว่าจะได้รับ	หน่วยงาน รับผิดชอบ หลัก
				๒๕๖๖ (บาท)	๒๕๖๗ (บาท)	๒๕๖๘ (บาท)	๒๕๖๙ (บาท)	๒๕๗๐ (บาท)			
			เรือน บ้านเกียงคอยเจริญ ราษฎร์ หมู่ที่ ๑๓ ตำบล แม่ลอย อำเภอกงเตง จังหวัด เชียงใหม่ งบประมาณ ๔๕๐,๐๐๐ บาท								
๑๙๐.	ปรับปรุง ซ่อมแซม ระบบประปาหมู่บ้าน ในตำบลแม่ลอย	เพื่อปรับปรุง ซ่อมแซมระบบ ประปาในพื้นที่ ตำบลแม่ลอย	ปรับปรุง ซ่อมแซมประปา ในพื้นที่ตำบลแม่ลอย หมู่ที่ ๑ - ๑๓ ที่ชำรุดเสียหาย	๒๐๐,๐๐๐	๒๐๐,๐๐๐	๒๐๐,๐๐๐	๒๐๐,๐๐๐	๒๐๐,๐๐๐	ระบบประปาชำรุดที่ เสียหายร้อยละ ๕๐ ได้รับ การปรับปรุงแก้ไขให้ใช้ งานได้ตามปกติ	ระบบประปาในพื้นที่ ตำบล แม่ลอยที่ชำรุด เสียหายได้รับการ ปรับปรุงแก้ไขให้ กลับมาใช้งานได้ ตามปกติ	-กองช่าง อบต.แม่ลอย
๑๙๑.	ติดตั้งและปรับปรุง ซ่อมแซมโคมไฟฟ้า สาธารณะในพื้นที่ อบต.แม่ลอย	เพื่อติดตั้งปรับปรุง ซ่อมแซมโคมไฟฟ้า สาธารณะในพื้นที่ อบต.แม่ลอย	ติดตั้งและปรับปรุง ซ่อมแซม โคมไฟฟ้าสาธารณะในพื้นที่ ตำบลแม่ลอยหมู่ที่๑-๑๓	๑๐๐,๐๐๐	๑๐๐,๐๐๐	๑๐๐,๐๐๐	๑๐๐,๐๐๐	๑๐๐,๐๐๐	โคมไฟฟ้าสาธารณะที่ ชำรุดเสียหายร้อยละ ๕๐ ได้รับการปรับปรุงแก้ไข	โคมไฟฟ้าสาธารณะ ได้รับการติดตั้ง ปรับปรุงแก้ไขให้ใช้ งานได้ตามปกติ	-กองช่างอบต. แม่ลอย
๑๙๒.	โครงการเป่าล้างบ่อ น้ำบาดาลพร้อม บำรุงรักษาเครื่องสูบ น้ำและอุปกรณ์ใน พื้นที่ตำบลแม่ลอย	เพื่อฟื้นฟูสภาพของ บ่อน้ำบาดาลให้มี น้ำใสสะอาดและให้ บ่อน้ำบาดาลมี ปริมาณน้ำเพิ่มมาก ขึ้น	บ่อน้ำบาดาลในพื้นที่ตำบล แม่ลอยจำนวน ๑๔ บ่อ	๒๘๐,๐๐๐	๒๘๐,๐๐๐	๒๘๐,๐๐๐	๒๘๐,๐๐๐	๒๘๐,๐๐๐	ประชาชนมีความพึงพอใจ ต่อการดำเนินโครงการ ร้อยละ ๘๐ดำเนิน โครงการตามแบบ ที่ กำหนด	ประชาชนมีน้ำสะอาด ไว้ใช้ในการอุปโภค- บริโภค	-กองช่าง อบต.แม่ลอย
รวม	๑๙๒ โครงการ	-	-	๑๙,๕๖๒,๐๐๐	๒๖,๒๐๐,๐๐๐	๒๘,๗๖๐,๐๐๐	๓๒,๙๙๐,๐๐๐	๓๓,๙๖๐,๐๐๐	-	-	-

๒. บัญชีโครงการพัฒนา

รายละเอียดโครงการพัฒนา  
แผนพัฒนาท้องถิ่น (พ.ศ.๒๕๖๖-๒๕๗๐)  
องค์การบริหารส่วนตำบลแม่ลอย อำเภอเทิง จังหวัดเชียงราย

แบบ ผ.๐๒

- ก. ยุทธศาสตร์จังหวัดที่ ๑ การสร้างมูลค่าเพิ่มด้านการท่องเที่ยวสร้างสรรค์โดยดำรงฐานวัฒนธรรมล้านนา  
ข. ยุทธศาสตร์การพัฒนาขององค์กรปกครองส่วนท้องถิ่นในเขตจังหวัด ที่ ๒ การพัฒนาด้านเศรษฐกิจและการท่องเที่ยว  
๒. ยุทธศาสตร์การพัฒนาที่ ๒. การพัฒนาด้านเศรษฐกิจและการท่องเที่ยว  
๒.๑ แผนงานการศาสนา วัฒนธรรม และนันทนาการ

ที่	โครงการ	วัตถุประสงค์	เป้าหมาย (ผลผลิตของโครงการ)	งบประมาณ					ตัวชี้วัด (KPI)	ผลที่คาดว่าจะได้รับ	หน่วยงาน รับผิดชอบหลัก
				๒๕๖๖ (บาท)	๒๕๖๗ (บาท)	๒๕๖๘ (บาท)	๒๕๖๙ (บาท)	๒๕๗๐ (บาท)			
๑.	การจัดกิจกรรมเนื่องในวันสำคัญทางศาสนาและเนื่องในวันสำคัญทางราชการ	เพื่ออนุรักษ์และสืบสานประเพณีอันดีงามและแสดงความจงรักภักดีต่อสถาบันชาติ ศาสนา พระมหากษัตริย์	จัดกิจกรรมเนื่องในวันสำคัญทางศาสนาและเนื่องในวันสำคัญทางราชการ เช่น วันปิยมหาราช วันพ่อแห่งชาติ ฯลฯ	๔๐,๐๐๐	๔๐,๐๐๐	๔๐,๐๐๐	๔๐,๐๐๐	๔๐,๐๐๐	จัดกิจกรรมอย่างน้อย ๘ ครั้ง/ปี	มีการอนุรักษ์และสืบสานประเพณีอันดีงามและแสดงความจงรักภักดีต่อสถาบันชาติ ศาสนา พระมหากษัตริย์	กองการศึกษาฯ
๒.	ร่วมกิจกรรมจัดงานประเพณีลอยกระทงอำเภอเทิง	เพื่ออนุรักษ์และสืบสานวัฒนธรรมประเพณีของท้องถิ่นให้คงอยู่	เข้าร่วมกิจกรรมงานจัดงานประเพณีลอยกระทงอำเภอเทิง	๓๐,๐๐๐	๓๐,๐๐๐	๓๐,๐๐๐	๓๐,๐๐๐	๓๐,๐๐๐	ร่วมจัดกิจกรรมประเพณีลอยกระทง อำเภอเทิง	มีการอนุรักษ์ สืบสานประเพณีท้องถิ่นให้คงอยู่สืบไป	กองการศึกษาฯ
๓.	รดน้ำดำหัวผู้สูงอายุตำบลแม่ลอย	เพื่ออนุรักษ์และสืบสานวัฒนธรรมประเพณีท้องถิ่นให้คงอยู่สืบไป	ผู้สูงอายุในพื้นที่ตำบลแม่ลอย จำนวน ๔๐๐ คน	๓๐,๐๐๐	๓๐,๐๐๐	๓๐,๐๐๐	๓๐,๐๐๐	๓๐,๐๐๐	ผู้สูงอายุเข้าร่วมกิจกรรมอย่างน้อยร้อยละ ๖๐ ของจำนวนผู้สูงอายุทั้งหมดในพื้นที่ตำบลแม่ลอย	มีการอนุรักษ์ สืบสานประเพณีท้องถิ่นให้คงอยู่สืบไป	กองการศึกษาฯ
๔.	ส่งเสริมภูมิปัญญาท้องถิ่นในพื้นที่ตำบลแม่ลอย	เพื่อส่งเสริมภูมิปัญญาท้องถิ่นในพื้นที่ตำบลแม่ลอย	จัดงานประเพณีวัฒนธรรม ภูมิปัญญาท้องถิ่นในตำบลแม่ลอย	๒๐,๐๐๐	๒๐,๐๐๐	๒๐,๐๐๐	๒๐,๐๐๐	๒๐,๐๐๐	ผู้เข้าร่วมกิจกรรมอย่างน้อยจำนวน ๑๐๐ คน	มีการอนุรักษ์ สืบสานประเพณี ท้องถิ่นให้คงอยู่สืบไป	กองการศึกษาฯ

ที่	โครงการ	วัตถุประสงค์	เป้าหมาย (ผลผลิตของโครงการ)	งบประมาณ					ตัวชี้วัด (KPI)	ผลที่คาดว่าจะได้รับ	หน่วยงาน รับผิดชอบหลัก
				๒๕๖๖ (บาท)	๒๕๖๗ (บาท)	๒๕๖๘ (บาท)	๒๕๖๙ (บาท)	๒๕๗๐ (บาท)			
๕.	ส่งเสริมสนับสนุน และพัฒนาการกีฬา และการออกกำลังกายของเด็ก เยาวชนและประชาชน ตำบลมอญ	เพื่อส่งเสริม สนับสนุนและพัฒนา เด็ก เยาวชนและประชาชน ได้เล่นกีฬา และออกกำลังกาย	กิจกรรมส่งเสริมสนับสนุน กีฬา และออกกำลังกาย จำนวน ๓ กิจกรรม	๕๐,๐๐๐	๕๐,๐๐๐	๕๐,๐๐๐	๕๐,๐๐๐	๕๐,๐๐๐	เด็ก เยาวชน และประชาชนตำบลมอญ ลอยร่วมกิจกรรม อย่างน้อย จำนวน ๑๐๐ คน	เด็ก เยาวชน และประชาชนเกิดความสามัคคีและใช้เวลาว่างให้เกิดประโยชน์ ห้างไกลยาเสพติด	กองการศึกษาฯ
รวม	๕ โครงการ	-	-	๑๗๐,๐๐๐	๑๗๐,๐๐๐	๑๗๐,๐๐๐	๑๗๐,๐๐๐	๑๗๐,๐๐๐	-	-	-



๒. บัญชีโครงการพัฒนา

รายละเอียดโครงการพัฒนา  
แผนพัฒนาท้องถิ่น (พ.ศ.๒๕๖๖-๒๕๗๐)  
องค์การบริหารส่วนตำบลแม่ลอย อำเภอเทิง จังหวัดเชียงราย

แบบ ผ.๐๒

- ก. ยุทธศาสตร์จังหวัดที่ ๕ การพัฒนาคุณภาพชีวิตและความมั่นคงเพื่อส่งเสริมสังคมสร้างสรรค์
- ข. ยุทธศาสตร์การพัฒนาของ อปท. ในเขตจังหวัดที่ ๓(การพัฒนาการศึกษาและการสาธารณสุข)
- ๓. ยุทธศาสตร์การพัฒนาที่ ๓ การพัฒนาด้านการศึกษาและการสาธารณสุข
- ๓.๑ แผนงาน การศึกษา

ที่	โครงการ	วัตถุประสงค์	เป้าหมาย (ผลผลิตของ โครงการ)	งบประมาณ					ตัวชี้วัด(KPI)	ผลที่คาดว่าจะได้รับ	หน่วยงาน รับผิดชอบหลัก
				๒๕๖๖ (บาท)	๒๕๖๗ (บาท)	๒๕๖๘ (บาท)	๒๕๖๙ (บาท)	๒๕๗๐ (บาท)			
๑.	อาหารเสริม (นม) สำหรับเด็กก่อนปฐมวัย (ศพด.)	เพื่อให้เด็กมีภาวะโภชนาการที่ดี	เด็กนักเรียนใน ศพด. ตำบลแม่ลอย	๑๓๖,๐๕๐	๑๕๓,๒๙๖	๑๓๖,๐๕๐	๑๕๓,๒๙๖	๑๓๖,๐๕๐	เด็กนักเรียน ศพด.ตำบลแม่ลอย ได้อาหารเสริม (นม) ครบจำนวน ๒๖๐วัน	เด็กนักเรียนมีภาวะโภชนาการที่ดีและมีสุขภาพร่างกายแข็งแรงสมบูรณ์	กองการศึกษาฯ
๒.	อาหารเสริม (นม) ให้แก่ ร.ร.บ้านแม่ลอยไร่	เพื่อให้เด็กมีภาวะโภชนาการที่ดี	เด็กนักเรียนใน ร.ร. บ้านแม่ลอยไร่	๑๗๔,๓๗๔	๑๖๖,๗๐๑	๑๗๔,๓๗๔	๑๖๖,๗๐๑	๑๗๔,๓๗๔	เด็กนักเรียน ร.ร.บ้านแม่ลอยไร่ ได้รับอาหารเสริม (นม) ครบ จำนวน๒๖๐วัน	เด็กนักเรียนมีภาวะโภชนาการที่ดีและมีสุขภาพร่างกายแข็งแรงสมบูรณ์	กองการศึกษาฯ
๓.	อาหารเสริม (นม) ให้แก่ ร.ร.บ้านเกียง “คุรุราษฎร์วิทยา”	เพื่อให้เด็กมีภาวะโภชนาการที่ดี	เด็กนักเรียนใน ร.ร. บ้านเกียง “คุรุราษฎร์วิทยา”	๒๑๘,๔๔๗	๒๒๙,๙๔๔	๒๑๘,๔๔๗	๒๒๙,๙๔๔	๒๑๘,๔๔๗	เด็กนักเรียน ร.ร.บ้านเกียง “คุรุราษฎร์วิทยา”ได้อาหารเสริม (นม) ครบจำนวน ๒๖๐วัน	เด็กนักเรียนมีภาวะโภชนาการที่ดีและมีสุขภาพร่างกายแข็งแรงสมบูรณ์	กองการศึกษาฯ
๔.	จัดหาอาหารเสริม (นม)ให้แก่ ร.ร.บ้านเกียงใต้	เพื่อให้เด็กมีภาวะโภชนาการที่ดี	เด็กนักเรียนใน ร.ร. บ้านเกียงใต้	๑๙๓,๕๓๖	๑๘๓,๙๕๖	๑๙๓,๕๓๖	๑๘๓,๙๕๖	๑๘๕,๘๗๒	เด็กนักเรียน ร.ร.บ้านเกียงใต้ ได้รับอาหารเสริม (นม) ครบจำนวน ๒๖๐วัน	เด็กนักเรียนมีภาวะโภชนาการที่ดีและมีสุขภาพร่างกายแข็งแรงสมบูรณ์	กองการศึกษาฯ

ที่	โครงการ	วัตถุประสงค์	เป้าหมาย (ผลผลิตของ โครงการ)	งบประมาณ					ตัวชี้วัด(KPI)	ผลที่คาดว่าจะได้รับ	หน่วยงาน รับผิดชอบหลัก
				๒๕๖๖ (บาท)	๒๕๖๗ (บาท)	๒๕๖๘ (บาท)	๒๕๖๙ (บาท)	๒๕๗๐ (บาท)			
๕.	อาหารกลางวัน ศูนย์พัฒนาเด็กเล็กตำบลแม่ลอย	เพื่อให้เด็กมีสุขภาพที่แข็งแรง สมบูรณ์ และรับประทานอาหารเช้าครบทั้ง ๕ หมู่	-ผู้เรียน ศพด.ตำบลแม่ลอย	๓๖๕,๒๙๕	๔๑๑,๖๐๐	๓๖๕,๒๙๕	๔๑๑,๖๐๐	๓๖๕,๒๙๕	เด็กนักเรียน ศพด.ตำบลแม่ลอย ได้รับความรู้เกี่ยวกับอาหารกลางวันครบถ้วน จำนวน ๒๔๕ วัน	ลดค่าใช้จ่ายผู้ปกครองและเด็กได้รับประทานอาหารที่มีประโยชน์	ศพด.แม่ลอย
๖.	จัดงานวันเด็กแห่งชาติ	เพื่อส่งเสริมให้เด็กเกิดการเรียนรู้ และกล้าแสดงออก	เด็กในศูนย์พัฒนาเด็กเล็กตำบลแม่ลอย	๑๐,๐๐๐	๑๐,๐๐๐	๑๐,๐๐๐	๑๐,๐๐๐	๑๐,๐๐๐	ร้อยละ ๘๐ ของเป้าหมาย เข้าร่วมกิจกรรม	เด็กในศูนย์พัฒนาเด็กเล็กตำบลแม่ลอยที่เข้าร่วมกิจกรรม ได้รับความรู้และความสนุกสนานเพลิดเพลิน	กองการศึกษา ศพด.ต.แม่ลอย
๗.	ส่งเสริมคุณธรรมจริยธรรม ค่านิยมที่พึงประสงค์ เด็กเยาวชนตำบลแม่ลอย	เพื่อส่งเสริมคุณธรรมจริยธรรมและค่านิยมที่พึงประสงค์ของเด็กและ เยาวชน	จัดอบรมให้กับเด็กและเยาวชน จำนวน ๘๐ คน	๑๕,๐๐๐	๑๕,๐๐๐	๑๕,๐๐๐	๑๕,๐๐๐	๑๕,๐๐๐	ร้อยละ ๗๐ ของผู้ผ่านการอบรมมีความรู้ความเข้าใจด้านคุณธรรมจริยธรรม	เด็ก และเยาวชนมีคุณธรรมจริยธรรมและค่านิยมที่พึงประสงค์	กองการศึกษา
๘.	ส่งเสริมสนับสนุนกิจกรรมสภาเด็กและเยาวชน	เพื่อส่งเสริมสนับสนุนกิจกรรมสภาเด็กและเยาวชน ตำบลแม่ลอย	จัดกิจกรรมเด็กและเยาวชนตำบลแม่ลอย	๑๐,๐๐๐	๑๐,๐๐๐	๑๐,๐๐๐	๑๐,๐๐๐	๑๐,๐๐๐	ร้อยละ ๗๐ ของสมาชิกสภาเด็กและเยาวชนเข้าร่วมกิจกรรม	เด็กและเยาวชนมีจิตสาธารณะและจิตสำนึก รักบ้านเกิด	กองการศึกษา
๙.	จัดซื้อสื่อการเรียนการสอน วัสดุการศึกษา (รายหัว)	เพื่อจัดซื้อสื่อการเรียนการสอน วัสดุการศึกษา และเครื่องเล่นพัฒนาการของเด็กได้มาตรฐาน สมวัย	จัดซื้อสื่อการเรียนการสอน วัสดุการศึกษา และเครื่องเล่นพัฒนาการเด็กที่ได้มาตรฐาน	๑๒๐,๗๐๐	๑๓๖,๐๐๐	๑๒๐,๗๐๐	๑๓๖,๐๐๐	๑๒๐,๗๐๐	จัดซื้อสื่อการเรียนการสอน วัสดุการศึกษา และเครื่องเล่นพัฒนาการเด็กที่ได้มาตรฐาน	จัดซื้อสื่อการเรียนการสอน วัสดุการศึกษา และเครื่องเล่นพัฒนาการเด็กที่ได้มาตรฐาน	ศพด.แม่ลอย
๑๐.	สนับสนุนค่าใช้จ่ายการบริหารสถาน	เพื่อจ่ายเป็นค่าจัดการศึกษาสำหรับ	ค่าจัดการศึกษาสำหรับศูนย์พัฒนา	๔๕,๒๐๐	๓๓,๙๐๐	๔๕,๒๐๐	๓๓,๙๐๐	๔๕,๒๐๐	ค่าจัดการศึกษา -ค่านั่งเรือเรียน อัตราคน	ผู้เรียน ได้รับหนังสือเรียน อุปกรณ์การเรียน	ศพด.แม่ลอย

ที่	โครงการ	วัตถุประสงค์	เป้าหมาย (ผลผลิตของ โครงการ)	งบประมาณ					ตัวชี้วัด(KPI)	ผลที่คาดว่าจะได้รับ	หน่วยงาน รับผิดชอบหลัก
				๒๕๖๖ (บาท)	๒๕๖๗ (บาท)	๒๕๖๘ (บาท)	๒๕๖๙ (บาท)	๒๕๗๐ (บาท)			
	ศึกษาสำหรับ สนับสนุนค่าจัด การศึกษาสำหรับ ศูนย์พัฒนาเด็กเล็ก ตำบลแม่ลอย	ศูนย์พัฒนาเด็กเล็ก ตำบลแม่ลอย	เด็กเล็กตำบลแม่ลอย อายุ ๓-๕ ปี รายละเอียด ๑,๑๓๐/คน/ปี						ละ ๒๐๐บาท/ปี -ค่าอุปกรณ์การเรียนอัตรา คนละ ๒๐๐บาท/ปี -ค่าเครื่องแบบนักเรียน อัตราคนละ ๓๐๐ บาท/ปี ค่ากิจกรรมผู้เรียน อัตรา คนละ ๔๕๐ บาท/ปี	และเครื่องแบบนักเรียน และลดรายจ่าย ผู้ปกครอง	
๑๑.	ส่งเสริมสนับสนุน พัฒนา ศูนย์พัฒนา เด็กเล็กสะอาด ปลอดภัย น่ายล	เพื่อพัฒนาปรับปรุง อาคาร สถานที่ ให้มี สภาพแวดล้อมให้เอื้อ ต่อการจัดประสบ การณ์การเรียนรู้	-ศูนย์พัฒนาเด็กเล็ก ตำบลแม่ลอย	๓๐,๐๐๐	๓๐,๐๐๐	๓๐,๐๐๐	๓๐,๐๐๐	๓๐,๐๐๐	ศูนย์พัฒนาเด็กเล็กสะอาด ปลอดภัย น่ายล	ศูนย์พัฒนาเด็กเล็ก สะอาด ปลอดภัย น่ายล	-กองการ ศึกษา -ศพด.ต.แม่ลอย
๑๒.	ส่งเสริมสนับสนุน การการจัด ประสพการณ์การ เรียนรู้ตามแนวหลัก ปรัชญาเศรษฐกิจ พอเพียง ของ ศูนย์ พัฒนาเด็กเล็กตำบล แม่ลอย	เพื่อให้ผู้เรียนมี ค่านิยมที่พึงประสงค์	ศพด.ดำเนินการปลูก พืชผักสวนครัว และ พืชสมุนไพร	๒,๐๐๐	๒,๐๐๐	๒,๐๐๐	๒,๐๐๐	๒,๐๐๐	ผู้เรียนมีค่านิยมที่พึง ประสงค์	ผู้เรียนมีค่านิยมที่พึง ประสงค์	-กองการ ศึกษา - ศพด.ต.แม่ลอย
๑๓.	พัฒนาความรู้และ ทักษะบุคลากรครู และผู้ดูแลเด็ก ศพด. ตำบลแม่ลอย	เพื่อเสริมสร้างความรู้ และทักษะในการจัด ประสพการณ์ใน ศพด. ตำบลแม่ลอย แม่ลอย	ศพด. ตำบลแม่ลอย	๓๐,๐๐๐	๓๐,๐๐๐	๓๐,๐๐๐	๓๐,๐๐๐	๓๐,๐๐๐	ร้อยละของผู้เข้าร่วมกิจ กรรม	บุคลากรครูและผู้ดูแล เด็ก ศพด. ตำบลแม่ ลอย มีความรู้ ความ เข้าใจ และทักษะ เพิ่มขึ้น	กองการ ศึกษา

ที่	โครงการ	วัตถุประสงค์	เป้าหมาย (ผลผลิตของ โครงการ)	งบประมาณ					ตัวชี้วัด(KPI)	ผลที่คาดว่าจะได้รับ	หน่วยงาน รับผิดชอบหลัก
				๒๕๖๖ (บาท)	๒๕๖๗ (บาท)	๒๕๖๘ (บาท)	๒๕๖๙ (บาท)	๒๕๗๐ (บาท)			
รวม ๑๓	โครงการ	-	-	๑,๓๕๐,๖๐๒	๑,๔๑๒,๓๙๗	๑,๓๕๐,๖๐๒	๑,๔๑๒,๓๙๗	๑,๓๕๒,๙๓๘	-	-	-
<b>๓.๒ แผนงาน สาธารณสุข</b>											
๑.	ป้องกันไข้ เลือดออกกำจัดลูกน้ำ ยุงลาย ๑)จัดซื้อน้ำยาพ่น หมอกควันใช้เฉพาะ พื้นที่ที่มีการแพร่ ระบาดของโรค ไข้เลือดออก ๒)จัดซื้อทรายกำจัด ลูกน้ำยุงลาย ฯลฯ	เพื่อป้องกันและ ควบคุมการแพร่ ระบาดของโรค ไข้เลือดออกใน หมู่บ้านในพื้นที่ตำบล แม่ลอย	พื้นที่ตำบลแม่ลอยม. ๑-๑๓	๖๗,๐๐๐	๖๗,๐๐๐	๖๗,๐๐๐	๖๗,๐๐๐	๖๗,๐๐๐	สถิติผู้ป่วยโรคไข้เลือด ออกลดลงร้อยละ ๕๐	ไม่มีการแพร่ระบาดของ โรคไข้เลือดออกในพื้นที่ ตำบลแม่ลอย	สำนักปลัด อบต.แม่ลอย
๒.	สร้างการมีส่วนร่วม แกนนำสุขภาพ	เพื่อพัฒนาศักยภาพ และเสริม สร้างความรู้เกี่ยวกับ สุขภาพเพื่อเป็น แกนนำสุขภาพใน ตำบลแม่ลอย	จัดฝึกอบรมให้แก่ กลุ่มผู้นำชุมชนหรือ ประชาชนในตำบลแม่ ลอย จำนวน ๕๐ คน	๑๕,๐๐๐	๑๕,๐๐๐	๑๕,๐๐๐	๑๕,๐๐๐	๑๕,๐๐๐	ผู้ผ่านการฝึกอบรมร้อยละ ๘๐ มีความรู้ความเข้าใจ เกี่ยวกับการดูแลสุขภาพที่ ถูกต้องและสามารถนำไป ปฏิบัติเป็นแบบอย่างได้	ผู้เข้าร่วมอบรมมีความรู้ เกี่ยวกับการดูแล สุขภาพที่ถูกต้องและ สามารถเป็นแกนนำให้ ความรู้เกี่ยวกับสุขภาพ ที่ถูกต้องแก่ประชาชน	-สำนักปลัด อบต.แม่ลอย
๓.	เฝ้าระวังป้องกันและ ควบคุมโรคติดเชื้อ ไวรัสโคโรนา ๒๐๑๙(COVID-๑๙)	๑.เพื่อให้ความรู้การ เฝ้าระวังป้องกัน ควบคุมโรคติดเชื้อ ไวรัสโคโรนา๒๐๑๙ (COVID-๑๙)และ วิธีการรักษาตนเอง เบื้องต้นเมื่อป่วยเป็น โรคติดเชื้อไวรัสโคโร	ประชาชนในพื้นที่ ตำบลแม่ลอย จำนวน ๒,๕๐๙ ครัวเรือน	๕๐,๐๐๐	๕๐,๐๐๐	๓๐,๐๐๐	๓๐,๐๐๐	๓๐,๐๐๐	พื้นที่ตำบลแม่ลอยไม่มี การระบาดของโรคติดเชื้อ ไวรัสโคโรนา ๒๐๑๙ (COVID-๑๙)	ประชาชนในพื้นที่ตำบล แม่ลอยมีความรู้ในการ ป้องกันตนเองจากโรค ติดเชื้อไวรัสโคโรนา ๒๐๑๙	-สำนักปลัด อบต.แม่ลอย

ที่	โครงการ	วัตถุประสงค์	เป้าหมาย (ผลผลิตของ โครงการ)	งบประมาณ					ตัวชี้วัด(KPI)	ผลที่คาดว่าจะได้รับ	หน่วยงาน รับผิดชอบหลัก
				๒๕๖๖ (บาท)	๒๕๖๗ (บาท)	๒๕๖๘ (บาท)	๒๕๖๙ (บาท)	๒๕๗๐ (บาท)			
		นา๒๐๑๙แก่ ประชาชนในตำบลแม่ ลอย ๒.เพื่อให้มีทรัพยากร งบประมาณ เพียงพอต่อการ สนับสนุนการ ดำเนินงานเฝ้าระวัง สอบสวนและควบคุม โรคติดเชื้อไวรัสโคโร นา ๒๐๑๙									
๔.	อาสาสมัครบริหาร ท้องถิ่นเพื่อดูแลผู้สูง อายุที่มีภาวะพึ่งพิง	เพื่อดูแลผู้สูง อายุที่มีภาวะพึ่งพิง ภายใต้การกำกับดูแล ของบุคลากรวิชาชีพ ด้านสุขภาพในพื้นที่	ผู้สูงอายุที่มีภาวะ พึ่งพิงในพื้นที่ตำบล แม่ลอยหมู่ ๑ - ๑๓	๑๒๐,๐๐๐	๑๒๐,๐๐๐	๑๒๐,๐๐๐	๑๒๐,๐๐๐	๑๒๐,๐๐๐	สถิติผู้สูงอายุที่มีภาวะ พึ่งพิงในพื้นที่ตำบล แม่ลอยหมู่ ๑ - ๑๓ ลดลง	ค่า ADL ของผู้สูงอายุที่ มีภาวะพึ่งพิงที่ได้รับการ ดูแลมีค่าลดลง	-สำนักปลัด อบต.แม่ลอย
๕.	ช่วยเหลือประชาชน ด้านสาธารณสุข	เพื่อดำเนินการ ช่วยเหลือประชาชน ด้านสาธารณสุข	ประชาชนในพื้นที่ ตำบลแม่ลอยที่ได้รับ ผลกระทบด้าน สาธารณสุข หมู่ ๑ - ๑๓	๑๐๐,๐๐๐	๑๐๐,๐๐๐	๑๐๐,๐๐๐	๑๐๐,๐๐๐	๑๐๐,๐๐๐	ร้อยละ ๘๐ ของ ประชาชนที่ได้รับ ผลกระทบด้าน สาธารณสุขได้รับความ ช่วยเหลือตามหลักเกณฑ์ ของกระทรวงสาธารณสุข	สามารถช่วยเหลือ ประชาชนในพื้นที่ตำบล แม่ลอยที่ได้รับ ผลกระทบด้าน สาธารณสุขได้อย่าง ทั่วถึงและเท่าเทียมกัน	-สำนักปลัด อบต. แม่ลอย
๖.	ระบบการ แพทย์ฉุกเฉิน	เพื่อให้ประ ชาชนในพื้นที่ได้ เข้าถึงบริการ สาธารณสุขของ โรงพยาบาล	ส่งเสริมการ ดำเนินงานของหน่วย กู้ชีพกู้ภัยตำบลแม่ ลอยจำนวน ๑ หน่วย	๓๐๐,๐๐๐	๓๐๐,๐๐๐	๓๐๐,๐๐๐	๓๐๐,๐๐๐	๓๐๐,๐๐๐	ประชาชนผู้รับ บริการร้อยละ ๗๐ มีความ พึงพอใจต่อการดำเนินงาน ด้านการ แพทย์ฉุกเฉิน	อัตราการเสียชีวิตและ การพิการจากการ บาดเจ็บและเจ็บป่วย ฉุกเฉินลดลง	-สำนักปลัด อบต.แม่ลอย

ที่	โครงการ	วัตถุประสงค์	เป้าหมาย (ผลผลิตของ โครงการ)	งบประมาณ					ตัวชี้วัด(KPI)	ผลที่คาดว่าจะได้รับ	หน่วยงาน รับผิดชอบหลัก
				๒๕๖๖ (บาท)	๒๕๖๗ (บาท)	๒๕๖๘ (บาท)	๒๕๖๙ (บาท)	๒๕๗๐ (บาท)			
		ที่เหมาะสม โดยกาช่วยเหลือ ผู้ป่วย/รับ-ส่งของจำ หน้าที่หน่วยกู้ชีพกู้ภัย ตำบลแม่ลอยที่ รวดเร็วและปลอดภัย									
๗.	โครงการสำรวจข้อมูล จำนวนสัตว์และขึ้น ทะเบียนสัตว์ ตาม โครงการสัตว์ปลอด โรค คนปลอดภัย จาก โรคพิษสุนัขบ้า ตาม พระปณิธาน ศ.ดร. สมเด็จพระเจ้าลูกเธอ เจ้าฟ้าจุฬาภรณวลัย ลักษณ์ อัครราชกุมารี	เพื่อสำรวจและขึ้น ทะเบียนสัตว์ (สุนัข และแมว) ทั้งที่มี เจ้าของ และไม่มี เจ้าของในเขตตำบล แม่ลอย ทั้ง ๑๓ หมู่บ้าน	จำนวนสุนัขและแมว ทั้งที่มีเจ้าของและ ไม่มี เจ้าของ ในเขตพื้นที่ ตำบลแม่ลอย สำรวจ ปีละ ๒ ครั้ง ครั้งแรก เดือนมีนาคม ครั้งที่ สองเดือนสิงหาคม งบประมาณรายจ่าย เป็นค่าตอบแทน เจ้าหน้าที่ผู้ปฏิบัติงาน ตามจำนวนสุนัขและ แมว ตัวละ ๓ บาท/ ครั้ง (ปีละ ๖ บาท)	๑๐,๐๐๐	๑๐,๐๐๐	๑๐,๐๐๐	๑๐,๐๐๐	๑๐,๐๐๐	ร้อยละ ๙๕ ของจำนวน สุนัขและแมวทั้งที่มี เจ้าของและ ไม่มีเจ้าของ ในเขตตำบลแม่ลอยทั้ง ๑๓ หมู่บ้าน ได้รับการ สำรวจและขึ้นทะเบียน	สุนัขและแมวทั้งที่มี เจ้าของและ ไม่มี เจ้าของ ในเขตพื้นที่ ตำบลแม่ลอยได้รับการ สำรวจและขึ้นทะเบียน	สำนักปลัด อบต.แม่ลอย
๘.	ป้องกันและแก้ไข ปัญหายาเสพติดตำบล แม่ลอย	๑.เพื่อแก้ไขปัญหายา เสพติดแบบบูรณา การ ๒. เพื่อป้องกันและแก้ไข ปัญหาเสพติดแบบ ยั่งยืน	จัดอบรมและ ประชุมสัมมนาหรือ ดำเนินกิจกรรมอื่นๆ จำนวน ๑ ครั้ง / ปี	๑๕,๐๐๐	๑๕,๐๐๐	๑๕,๐๐๐	๑๕,๐๐๐	๑๕,๐๐๐	ผู้เข้าอบรมกิจกรรมอย่าง น้อย ๖๐ คน	สามารถลดการแพร่ ระบาดของผู้เสพยาใน พื้นที่ตำบลแม่ลอย	สำนักปลัด อบต.แม่ลอย

ที่	โครงการ	วัตถุประสงค์	เป้าหมาย (ผลผลิตของ โครงการ)	งบประมาณ					ตัวชี้วัด(KPI)	ผลที่คาดว่าจะได้รับ	หน่วยงาน รับผิดชอบหลัก
				๒๕๖๖ (บาท)	๒๕๖๗ (บาท)	๒๕๖๘ (บาท)	๒๕๖๙ (บาท)	๒๕๗๐ (บาท)			
๙	ผ่าตัด-ทำหมันเพื่อลด จำนวนสุนัขและแมว	ผ่าตัด-ทำหมันเพื่อลด จำนวนสุนัขและแมว	ดำเนินการในปีงบประมาณ จำนวน ๑ ครั้ง จำนวน ๕๐ ตัว	๕,๐๐๐	๕,๐๐๐	๕,๐๐๐	๕,๐๐๐	๕,๐๐๐	สุนัขและแมวที่ผ่าตัด-ทำ หมัน ไม่สามารถขยาย พันธุ์ต่อได้	สามารถควบคุม จำนวนสุนัขและแมวได้	สำนักปลัด อบต.แม่ลอย
๑๐	อบรมอาสาปศุสัตว์ ตำบลแม่ลอย	เพื่อให้ความรู้เกี่ยวกับ โรคพิษสุนัขบ้าสถาน การณ์ของโรคพิษ สุนัขบ้า	ฝึกอบรมให้แก่ ผู้สมัครอาสาปศุสัตว์ ตำบลแม่ลอย จำนวน ๑๓ ราย	๕,๐๐๐	๕,๐๐๐	๕,๐๐๐	๕,๐๐๐	๕,๐๐๐	ผู้ผ่านการฝึกอบรม ร้อยละ ๘๐ มีความรู้และ สามารถปฏิบัติงานในการ ควบคุมโรคพิษสุนัขบ้าได้ อย่างถูกต้อง	อาสาปศุสัตว์ ที่ผ่านการ ฝึกอบรม สามารถนำ ความรู้ไปใช้ได้อย่างมี ประสิทธิภาพ ถูกต้อง ตามหลักวิชาการ	สำนักปลัด อบต.แม่ลอย
๑๑	การรณรงค์ ให้ความรู้ และการป้องกัน โรคติดต่อในศูนย์ พัฒนาเด็กเล็ก	เพื่อให้ศูนย์พัฒนาเด็ก เล็กตำบลแม่ลอย ปลอดโรค	ดำเนินการป้องกัน การแพร่ระบาดของ โรคติดต่อใน ศพด.ต. แม่ลอย	๓๐,๐๐๐	๓๐,๐๐๐	๓๐,๐๐๐	๓๐,๐๐๐	๓๐,๐๐๐	-ผู้เรียน ศูนย์พัฒนาเด็ก เล็ก ผู้ปกครองเด็กอย่าง น้อย จำนวน ๕๐ คน	ศูนย์พัฒนาเด็กเล็ก ตำบลแม่ลอย ปลอด โรค	กองการศึกษาฯ ศพ ด.ต.แม่ลอย
รวม ๑๑ โครงการ		-	-	๗๑๗,๐๐๐	๗๑๗,๐๐๐	๗๑๗,๐๐๐	๗๑๗,๐๐๐	๗๑๗,๐๐๐	-	-	-

๒. บัญชีโครงการพัฒนาท้องถิ่น

รายละเอียดโครงการพัฒนา  
แผนพัฒนาท้องถิ่น (พ.ศ.๒๕๖๖ - ๒๕๗๐)  
องค์การบริหารส่วนตำบลแม่ลอย อำเภอเทิง จังหวัดเชียงราย

แบบ ผ.๐๒

- ก. ยุทธศาสตร์จังหวัดที่ ๕ (การพัฒนาคุณภาพชีวิตและความมั่นคงเพื่อส่งเสริมสังคมสร้างสรรค์)  
ข. ยุทธศาสตร์การพัฒนาของ อปท. ในเขตจังหวัดที่ ๔ (การพัฒนาคุณภาพชีวิตและการป้องกันและบรรเทาสาธารณภัย)  
๔. ยุทธศาสตร์การพัฒนาที่ ๔ (การพัฒนาคุณภาพชีวิตและการป้องกันและบรรเทาสาธารณภัย)

๔.๑ แผนงาน การรักษาความสงบภายใน

ที่	โครงการ	วัตถุประสงค์	เป้าหมาย (ผลผลิตของโครงการ)	งบประมาณ					ตัวชี้วัด (KPI)	ผลที่คาดว่าจะได้รับ	หน่วยงาน ที่ รับผิดชอบ
				๒๕๖๖ (บาท)	๒๕๖๗ (บาท)	๒๕๖๘ (บาท)	๒๕๖๙ (บาท)	๒๕๗๐ (บาท)			
๑.	ฝึกอบรมป้องกัน ไฟฟ้า	เพื่อป้องกันและแก้ไข ปัญหาไฟฟ้าในพื้นที่ตำบล แม่ลอย	ฝึกอบรมให้ความรู้แก่ ประชาชนในพื้นที่ตำบล แม่ลอย จำนวน ๖๐ คน	๒๐,๐๐๐	๒๐,๐๐๐	๒๐,๐๐๐	๒๐,๐๐๐	๒๐,๐๐๐	ผู้ผ่านการฝึกอบรม ร้อยละ ๘๐ มี ความรู้และสามารถ ปฏิบัติงานด้าน ป้องกันและแก้ไข ปัญหาไฟฟ้าใน พื้นที่ได้อย่าง ถูกต้องตาม ระเบียบกฎหมาย	สามารถป้องกัน และ แก้ไขปัญหาไฟ ฟ้าในพื้นที่ตำบล แม่ลอย และ ใกล้เคียงได้อย่าง มีประสิทธิภาพ และประสิทธิผล	สำนักปลัด อบต. แม่ลอย
๒.	ติดตั้งกระจกโค้งมน บริเวณจุดเสี่ยง อุบัติเหตุในหมู่ บ้าน	เพื่อลดอุบัติเหตุในการ สัญจรไป-มาในหมู่บ้าน	ดำเนินการติดตั้งกระจก โค้งมนในพื้นที่เสี่ยง อุบัติเหตุในพื้นที่ตำบล แม่ลอยหมู่ที่ ๑-๑๓	๑๐๐,๐๐๐	๑๐๐,๐๐๐	๑๐๐,๐๐๐	๑๐๐,๐๐๐	๑๐๐,๐๐๐	สามารถป้องกัน และลดอุบัติเหตุ ทางถนนในพื้นที่ได้ ร้อยละ ๘๐	ประชาชนมี ความปลอดภัย ในชีวิตและ ทรัพย์สินและ ช่วยลดอุบัติเหตุ ทางถนน	-กองช่าง อบต. แม่ลอย
๓.	ฝึกอบรมเพิ่ม ศักยภาพอาสาสมัคร ป้องกันภัยฝ่ายพล	เพื่อพัฒนาและเสริมสร้าง ทักษะในการปฏิบัติหน้าที่ ของอาสาสมัครป้องกันภัย	ฝึกอบรมทบท ทวนอาสาสมัครป้องกัน ภัยฝ่ายพลเรือนในพื้นที่	๒๐,๐๐๐	๒๐,๐๐๐	๒๐,๐๐๐	๒๐,๐๐๐	๒๐,๐๐๐	ร้อยละ ๗๐ ของผู้ ผ่านการฝึกอบรมมี ความรู้ความเข้าใจ	อปพร.ตำบลแม่ ลอยที่ผ่านการ ฝึกอบรมมี	สำนักปลัด อบต.แม่ลอย



ที่	โครงการ	วัตถุประสงค์	เป้าหมาย (ผลผลิตของโครงการ)	งบประมาณ					ตัวชี้วัด (KPI)	ผลที่คาดว่าจะได้รับ	หน่วยงานที่รับผิดชอบ
				๒๕๖๖ (บาท)	๒๕๖๗ (บาท)	๒๕๖๘ (บาท)	๒๕๖๙ (บาท)	๒๕๗๐ (บาท)			
	เรือน(อปพร.)	ฝ่ายพลเรือน	ตำบลแม่ลอย จำนวน ๗๐ คน						เกี่ยวกับการปฏิบัติหน้าที่	ความรู้ที่ถูกต้องและสามารถนำความรู้ที่ได้ไปใช้ในการการปฏิบัติหน้าที่ได้อย่างถูกต้อง เหมาะสม	
๔.	สนับสนุนวัสดุอุปกรณ์ชุดเครื่องแบบแก่อาสาสมัครป้องกันภัยฝ่ายพลเรือน / กู้ชีพกู้ภัย	เพื่อสนับสนุนการปฏิบัติงานของ อปพร. ตำบลแม่ลอยและ กู้ชีพกู้ภัยให้ มีประสิทธิภาพถูกต้องตามระเบียบ	จัดซื้อวัสดุอุปกรณ์และชุดเครื่องแบบแก่อาสาสมัครป้องกันภัยฝ่ายพลเรือน / กู้ชีพกู้ภัย	๑๒๖,๐๐๐	๑๒๖,๐๐๐	๑๒๖,๐๐๐	๑๒๖,๐๐๐	๑๒๖,๐๐๐	ร้อยละ ๘๐ ได้รับวัสดุ/อุปกรณ์และเครื่องแบบสำหรับ อปพร./ กู้ชีพกู้ภัย สำหรับใช้ในการปฏิบัติหน้าที่ จำนวน ๗๐ ชุด	อปพร/ กู้ชีพกู้ภัย ตำบลแม่ลอย มีชุดในการปฏิบัติหน้าที่	สำนักปลัด อบต.แม่ลอย
๕.	ตั้งจุดบริการร่วมเพิ่มประสิทธิภาพป้องกันและบรรเทาสาธารณภัย และ รักษาความสงบปลอดภัย	เพื่อเตรียมความพร้อมในการป้องกันและบรรเทาสาธารณภัย และป้องกันความปลอดภัยในชีวิตและทรัพย์สินของประชาชน	ตั้งจุดบริการร่วม ในบึงงบประมาณ จำนวน ๒ ครั้ง หรือตามคำสั่ง	๕๐,๐๐๐	๕๐,๐๐๐	๕๐,๐๐๐	๕๐,๐๐๐	๕๐,๐๐๐	ลดอัตราการสูญเสียต่อชีวิตและทรัพย์สินในช่วงตั้งจุดบริการ	ช่วยลดความสูญเสียต่อชีวิตและทรัพย์สินของประชาชน	สำนักปลัด อบต.แม่ลอย
๖.	เยียวยาช่วยเหลือประชาชนด้านสาธารณภัย	เพื่อเยียวยาช่วยเหลือประชาชนที่ได้รับความเดือดร้อนด้านสาธารณภัย	ประชาชนในพื้นที่ตำบลแม่ลอยได้รับความเดือดร้อนด้านสาธารณภัย	๑๕๐,๐๐๐	๑๕๐,๐๐๐	๑๕๐,๐๐๐	๑๕๐,๐๐๐	๑๕๐,๐๐๐	ร้อยละ ๘๐ ของจำนวนประชาชนที่ประสบภัยได้รับความช่วยเหลืออย่างทันท่วงที	สามารถบรรเทาปัญหาความเดือดร้อนที่ประสบภัยได้อย่างทันท่วงที	สำนักปลัด อบต.แม่ลอย
๗.	บูรณาการฝึกซ้อมแผนป้องกันและบรรเทาสาธารณภัย	เพื่อให้ความรู้ด้านสาธารณภัย แก่ประชาชนอย่างถูกต้อง	ฝึกอบรม แก่หน่วยงานที่ร้องขอมา	๕,๐๐๐	๕,๐๐๐	๕,๐๐๐	๕,๐๐๐	๕,๐๐๐	ร้อยละ ๘๐ ของผู้ผ่านการฝึกอบรมมีความรู้ความเข้าใจ	ผู้ผ่านการฝึกอบรมสามารถนำ	สำนักปลัด อบต.แม่ลอย

ที่	โครงการ	วัตถุประสงค์	เป้าหมาย (ผลผลิตของโครงการ)	งบประมาณ					ตัวชี้วัด (KPI)	ผลที่คาดว่าจะได้รับ	หน่วยงานที่รับผิดชอบ
				๒๕๖๖ (บาท)	๒๕๖๗ (บาท)	๒๕๖๘ (บาท)	๒๕๖๙ (บาท)	๒๕๗๐ (บาท)			
									เกี่ยวกับสาธารณสุขอย่างถูกต้อง	ความรู้ที่ได้นำไปปรับใช้ในการป้องกันบรรเทาสาธารณสุขในพื้นที่ได้อย่างปลอดภัย และมีประสิทธิภาพ	
๘.	จิตอาสาภัยพิบัติ	เพื่อสร้างเครือข่ายในการดำเนินการเกี่ยวกับสาธารณสุขภัย	ฝึกอบรมให้ความรู้แก่ประชาชนในพื้นที่ตำบลแม่ลอย จำนวน ๕๐ คน	๕๐,๐๐๐	๕๐,๐๐๐	๕๐,๐๐๐	๕๐,๐๐๐	๕๐,๐๐๐	ผู้ผ่านภาคฝึกอบรมร้อยละ ๘๐ มีความรู้และสามารถปฏิบัติงานในการเป็นผู้ช่วยเจ้าหน้าที่ป้องกันและบรรเทาสาธารณสุข ภัย ต่างๆ	จิตอาสาที่ผ่านการฝึกอบรม มีความรู้ที่ถูกต้องในการจัดการสาธารณสุขภัยต่างๆ	สำนักปลัด อบต.แม่ลอย
๙.	สร้างความปลอดภัยในชีวิตและทรัพย์สินจากอุบัติเหตุทางถนน ศูนย์ป้องกันภัยทางถนน ตำบลแม่ลอย	เพื่อเตรียมความพร้อมในการป้องกันและแก้ไข ปัญหาเกี่ยวกับอุบัติเหตุทางถนน ในพื้นที่ตำบลแม่ลอย	ดำเนินการตามที่คณะกรรมการศูนย์ป้องกันภัยทางถนนตำบลแม่ลอย พิจารณา	๑๕๐,๐๐๐	๑๕๐,๐๐๐	๑๕๐,๐๐๐	๑๕๐,๐๐๐	๑๕๐,๐๐๐	ลดอัตราการสูญเสียต่อชีวิตและทรัพย์สินที่เกิดขึ้นจากอุบัติเหตุทางถนน	ช่วยลดความสูญเสียต่อชีวิตและทรัพย์สินของประชาชนจากอุบัติเหตุทางถนน	สำนักปลัด อบต.แม่ลอย
รวม ๙ โครงการ		-	-	๖๗๑,๐๐๐	๖๗๑,๐๐๐	๖๗๑,๐๐๐	๖๗๑,๐๐๐	๖๗๑,๐๐๐	-	-	-
<b>๔.๒ แผนงาน งบกลาง</b>											
๑.	สร้างหลักประกันด้านรายได้แก่ผู้สูงอายุ	เพื่อจ่ายเป็นค่าเบี้ยยังชีพให้แก่ผู้สูงอายุในตำบลแม่ลอย	ผู้สูงอายุในตำบลแม่ลอยจำนวน ๑๓ หมู่บ้าน	๑๕,๑๐๐,๐๐๐	๑๗,๑๐๐,๐๐๐	๑๙,๑๐๐,๐๐๐	๒๑,๑๐๐,๐๐๐	๒๓,๑๐๐,๐๐๐	ผู้สูงอายุที่มีสิทธิในตำบลแม่ลอยได้รับเบี้ยยังชีพครบทุก	ผู้สูงอายุมีคุณภาพชีวิตที่ดีขึ้น	สำนักปลัด อบต.แม่ลอย

ที่	โครงการ	วัตถุประสงค์	เป้าหมาย (ผลผลิตของโครงการ)	งบประมาณ					ตัวชี้วัด (KPI)	ผลที่คาดว่าจะได้รับ	หน่วยงาน ที่ รับผิดชอบ
				๒๕๖๖ (บาท)	๒๕๖๗ (บาท)	๒๕๖๘ (บาท)	๒๕๖๙ (บาท)	๒๕๗๐ (บาท)			
									คนเดือน		
๒.	เสริมสร้างสวัสดิการทางสังคมให้แก่ผู้พิการหรือทุพพลภาพ	เพื่อจ่ายเป็นค่าเบี้ยผู้พิการที่มีสิทธิตามหลักเกณฑ์ที่กำหนด	ผู้พิการในพื้นที่ตำบลแม่ลอยจำนวน ๑๓ หมู่บ้าน	๓,๔๘๒,๔๐๐	๓,๖๗๔,๔๐๐	๓,๘๖๖,๔๐๐	๔,๐๕๘,๔๐๐	๔,๒๕๐,๔๐๐	ผู้พิการที่มีสิทธิในตำบลแม่ลอยได้รับเบี้ยยังชีพครบทุกคน	ผู้พิการมีคุณภาพชีวิตที่ดีขึ้น	สำนักปลัด อบต.แม่ลอย
๓.	สนับสนุนการจัดสวัสดิการทางสังคมแก่ผู้ด้อยโอกาสทางสังคม	เพื่อจ่ายเป็นเบี้ยยังชีพผู้ป่วย เอดส์ ที่แพทย์รับรองและวินิจฉัยแล้ว	ผู้ป่วยโรคเอดส์ในพื้นที่ตำบลแม่ลอยหมู่ที่ ๑-๑๓	๓๐๖,๐๐๐	๓๐๖,๐๐๐	๓๐๖,๐๐๐	๓๐๖,๐๐๐	๓๐๖,๐๐๐	ผู้ป่วยเอดส์ที่มีสิทธิในตำบลแม่ลอยได้รับเงินสงเคราะห์ครบทุกคน	ผู้ป่วยเอดส์มีคุณภาพชีวิตที่ดีขึ้น	สำนักปลัด อบต.แม่ลอย
๔.	สทบเงินกองทุนหลักประกันสุขภาพในระดับท้องถิ่นตำบลแม่ลอย	เพื่อป้องกันและแก้ไขปัญหাসุขาพอนามัยแก่ประชาชนในพื้นที่ตำบลแม่ลอย	ประชาชนในพื้นที่ตำบลแม่ลอยจำนวน ๒,๕๐๙ ครัวเรือน	๑๕๐,๐๐๐	๑๕๐,๐๐๐	๑๕๐,๐๐๐	๑๕๐,๐๐๐	๑๕๐,๐๐๐	สถิติอัตราการเจ็บป่วยของประชากรลดลงร้อยละ ๑๐	ประชาชนมีสุขภาพร่างกายที่สมบูรณ์แข็งแรง	สำนักปลัด อบต.แม่ลอย
๕.	ป้องกันและบรรเทาสาธารณภัย	เพื่อช่วยเหลือประชาชนที่ได้รับบาดเจ็บหรือเสียชีวิตจากภัยธรรมชาติหรือปัญหาความเดือดร้อนเร่งด่วนของตำบลแม่ลอย	ประชาชนที่ประสบสาธารณภัยในพื้นที่ ต.แม่ลอยหมู่ที่ ๑ - ๑๓	๓๐๐,๐๐๐	๓๐๐,๐๐๐	๓๐๐,๐๐๐	๓๐๐,๐๐๐	๓๐๐,๐๐๐	ร้อยละ ๘๐ ของผู้ประสบภัยได้รับความช่วยเหลืออย่างทันที่	สามารถบรรเทาปัญหาความเดือดร้อนของราษฎรที่ประสบภัยได้ ทันที่	สำนักปลัด อบต.แม่ลอย
รวม ๕ โครงการ		-	-	๑๙,๓๓๘,๔๐๐	๒๑,๕๓๐,๔๐๐	๒๓,๗๒๒,๔๐๐	๒๕,๙๑๔,๔๐๐	๒๘,๑๐๖,๔๐๐	-	-	-
<b>๔.๓ แผนงาน สร้างความเข้มแข็งของชุมชน</b>											
๑.	ส่งเสริมการค้าเน้นชีวิตตามปรัชญาเศรษฐกิจพอเพียงแก่ประชาชน	เพื่อให้ประชาชนในพื้นที่ตำบลแม่ลอยนำหลักปรัชญาของเศรษฐกิจพอเพียงมาปรับใช้ให้เกิดประโยชน์สูงสุด ลด	ประชาชนทุกกลุ่มในพื้นที่ตำบลแม่ลอย จำนวน ๓๕ ราย	๒๕,๐๐๐	๒๕,๐๐๐	๒๕,๐๐๐	๒๕,๐๐๐	๒๕,๐๐๐	ร้อยละ ๙๐ ของกลุ่มเป้าหมายได้รับความรู้จากการฝึกอบรมสามารถนำความรู้	กลุ่มเป้าหมายมีความรู้และทักษะการตลาดรายจ่ายเพิ่มรายได้ใน	สำนักปลัด อบต.แม่ลอย

ที่	โครงการ	วัตถุประสงค์	เป้าหมาย (ผลผลิตของโครงการ)	งบประมาณ					ตัวชี้วัด (KPI)	ผลที่คาดว่าจะได้รับ	หน่วยงานที่รับผิดชอบ
				๒๕๖๖ (บาท)	๒๕๖๗ (บาท)	๒๕๖๘ (บาท)	๒๕๖๙ (บาท)	๒๕๗๐ (บาท)			
		รายจ่าย เพิ่มรายได้ในครัวเรือน							ที่ได้รับไปปรับใช้ใช้ วัด ประจำวัน	ครัวเรือน และ นำหลักการของ เศรษฐกิจ พอเพียงไปปรับ ใช้ให้เกิด ประโยชน์สูงสุด	
๒.	อบรมอาชีพให้แก่ประชาชนในตำบลแม่ลอย	๑.เพื่อส่งเสริมความรู้และทักษะด้านอาชีพให้แก่ประชาชนทุกกลุ่มในตำบลแม่ลอย ๒.เพื่อสร้างโอกาสและทางเลือกในการประกอบอาชีพเป็นการเพิ่มรายได้ลดรายจ่าย ๓.ประชาชนใช้เวลาว่างให้เกิดประโยชน์มากที่สุดสามารถพึ่งตนเองได้	ประชาชนทุกกลุ่มในพื้นที่ตำบลแม่ลอย จำนวน ๓๕ ราย	๓๐,๐๐๐	๓๐,๐๐๐	๓๐,๐๐๐	๓๐,๐๐๐	๓๐,๐๐๐	ร้อยละ ๙๐ ของกลุ่มเป้าหมายได้รับความรู้จากการฝึกอบรมสามารถนำความรู้ที่ได้ไปใช้ในการประกอบอาชีพได้	กลุ่มเป้าหมายมีความรู้และทักษะด้านอาชีพที่ได้จากการฝึกอบรมสามารถนำไปประกอบอาชีพเพื่อเลี้ยงครอบครัวได้	สำนักปลัด อบต.แม่ลอย
๓.	ส่งเสริมและสนับสนุนการปกครองในระบอบประชาธิปไตยอันมีพระมหากษัตริย์ทรงเป็นประมุข	เพื่อให้ประชาชนมีความรู้ความเข้าใจ การเมือง ใน การปกครองในระบอบประชาธิปไตย อันมีพระมหากษัตริย์ทรงเป็น	๑ครั้ง/ปีประชาชนในตำบลแม่ลอย หมู่ที่ ๑ -๑๓	๑๐,๐๐๐	๑๐,๐๐๐	๑๐,๐๐๐	๑๐,๐๐๐	๑๐,๐๐๐	ร้อยละ ๘๐ ของผู้เข้าร่วมโครงการ	ผู้เข้าร่วมฝึกอบรมมีความรู้ ความเข้าใจ ในการปกครองในระบอบ	สำนักปลัด อบต.แม่ลอย

ที่	โครงการ	วัตถุประสงค์	เป้าหมาย (ผลผลิตของโครงการ)	งบประมาณ					ตัวชี้วัด (KPI)	ผลที่คาดว่าจะได้รับ	หน่วยงานที่รับผิดชอบ
				๒๕๖๖ (บาท)	๒๕๖๗ (บาท)	๒๕๖๘ (บาท)	๒๕๖๙ (บาท)	๒๕๗๐ (บาท)			
		ประมุข								ประชาธิปไตย อันมี พระมหากษัตริย์ ทรงเป็นประมุข	
รวม ๓ โครงการ		-	-	๖๕๐,๐๐๐	๖๕๐,๐๐๐	๖๕๐,๐๐๐	๖๕๐,๐๐๐	๖๕๐,๐๐๐	-	-	-
<b>๔.๔ แผนงาน การเกษตร</b>											
๑.	ฝึกอบรมอาชีพให้ความรู้ด้านการเกษตร	เพื่อให้ประชาชนมีความรู้ด้านการเกษตร ในการใส่ปุ๋ย หรือการเพิ่มผลผลิตทางเกษตร	จัดฝึกอบรมจำนวน ๑ ครั้ง/ปี ประชาชนในตำบลแม่ลอยหมู่ที่ ๑ - ๑๓	๒๐,๐๐๐	๒๐,๐๐๐	๒๐,๐๐๐	๒๐,๐๐๐	๒๐,๐๐๐	ผู้ผ่านการอบรมร้อยละ ๘๐ มีความรู้ความเข้าใจด้านการเกษตร	ประชาชนมีความรู้ด้านการเกษตรในเรื่องการใส่ปุ๋ย การเพิ่มผลผลิตทางการเกษตร	-สำนักปลัด อบต.แม่ลอย
๒.	การช่วยเหลือประชาชนด้านการเกษตร	เพื่อช่วยเหลือฟื้นฟูเยียวยา ประชาชนที่ได้รับบาดเจ็บจากสาธารณภัย ด้านการเกษตร	ประชาชนที่ประสบสาธารณภัยในพื้นที่ตำบลแม่ลอย ทั้ง ๑๓ หมู่บ้าน	๕๐,๐๐๐	๕๐,๐๐๐	๕๐,๐๐๐	๕๐,๐๐๐	๕๐,๐๐๐	ร้อยละ ๘๐ ของผู้ประสบสาธารณภัยได้รับความช่วยเหลือด้านการเกษตร อย่างทันทั่วถึง	สามารถช่วยเหลือฟื้นฟูเยียวยา ประชาชนที่ได้รับบาดเจ็บจากสาธารณภัย ด้านการเกษตร	สำนักปลัด อบต.แม่ลอย
รวม ๒ โครงการ		-	-	๗๐,๐๐๐	๗๐,๐๐๐	๗๐,๐๐๐	๗๐,๐๐๐	๗๐,๐๐๐	-	-	-
<b>๔.๕ แผนงานสังคมสงเคราะห์</b>											

ที่	โครงการ	วัตถุประสงค์	เป้าหมาย (ผลผลิตของโครงการ)	งบประมาณ					ตัวชี้วัด (KPI)	ผลที่คาดว่าจะได้รับ	หน่วยงาน ที่ รับผิดชอบ
				๒๕๖๖ (บาท)	๒๕๖๗ (บาท)	๒๕๖๘ (บาท)	๒๕๖๙ (บาท)	๒๕๗๐ (บาท)			
๑.	ช่วยเหลือประชาชน ด้านการส่งเสริมการ พัฒนาคุณภาพชีวิต ประชาชนในตำบลแม่ ลอย	เพื่อช่วยเหลือประชาชน ในพื้นที่ตำบลแม่ลอยที่ ประสบปัญหาทางสังคม ให้มีคุณภาพชีวิตที่ดีขึ้น	ผู้ประสบปัญหาทาง สังคมในพื้นที่ตำบลแม่ ลอย	๑๐๐,๐๐๐	๑๐๐,๐๐๐	๑๐๐,๐๐๐	๑๐๐,๐๐๐	๑๐๐,๐๐๐	จำนวนผู้ประสบ ปัญหาทางสังคม ได้รับความ ช่วยเหลือ	ผู้ประสบปัญหา ทางสังคมได้รับ ความช่วยเหลือ และมีคุณภาพ ชีวิตที่ดีขึ้น	สำนักปลัด อบต.แม่ลอย
๒.	ส่งเสริมและพัฒนา ศักยภาพสตรีตำบล แม่ลอย	๑.เพื่อให้สตรีในตำบลแม่ ลอย เข้าถึง กฎหมาย สิทธิหน้าที่ สวัสดิการที่ ควรได้รับความรู้จากการ ป้องกัน แก๊ซ และเป็น เครือข่ายเฝ้าระวังปัญหา ของกลุ่มสตรีในตำบลแม่ ลอย	กลุ่มสตรีในตำบลแม่ ลอย จำนวน ๑๓ หมู่บ้าน	๒๐,๐๐๐	๒๐,๐๐๐	๒๐,๐๐๐	๒๐,๐๐๐	๒๐,๐๐๐	ร้อยละ ๙๐ ของ ผู้เข้าร่วมอบรม มี ความรู้ความเข้าใจ สิทธิ กฎหมาย มากยิ่งขึ้น	มีความเข้าใจ กฎหมาย สิทธิ หน้าที่ของสตรี มากขึ้น สามารถ ร่วมป้องกัน แก๊ซ และเป็น เครือข่ายเฝ้า ระวังปัญหาสตรี มากขึ้น	สำนักปลัด อบต.แม่ลอย
๓.	ส่งเสริมพัฒนา คุณภาพชีวิตผู้สูงอายุ	เพื่อส่งเสริมคุณภาพชีวิต ผู้สูงอายุให้มีสุขภาพที่ดี ลดภาระการดูแลของ ลูกหลาน	กลุ่มผู้สูงอายุในตำบล แม่ลอย จำนวน ๑๓ หมู่บ้าน	๒๐,๐๐๐	๒๐,๐๐๐	๒๐,๐๐๐	๒๐,๐๐๐	๒๐,๐๐๐	ร้อยละ ๙๐ ของ ผู้สูงอายุมีคุณภาพ ชีวิตที่ดีขึ้น	ผู้สูงอายุมี คุณภาพชีวิตที่ดี ทั้งสุขภาพ ร่างกายและ จิตใจ	สำนักปลัด อบต.แม่ลอย
๔.	ส่งเสริมพัฒนา คุณภาพชีวิตผู้พิการ	เพื่อส่งเสริมคุณภาพชีวิตผู้ พิการให้มีสุขภาพที่ดี สามารถช่วยเหลือตนเอง	กลุ่มผู้พิการในตำบลแม่ ลอย จำนวน ๑๓	๒๐,๐๐๐	๒๐,๐๐๐	๒๐,๐๐๐	๒๐,๐๐๐	๒๐,๐๐๐	ร้อยละ ๙๐ ของผู้ พิการที่ได้รับการ ส่งเสริมมีคุณภาพ	ผู้พิการมีคุณภาพ ชีวิตที่ดีขึ้น สามารถ	สำนักปลัด อบต.แม่ลอย

ที่	โครงการ	วัตถุประสงค์	เป้าหมาย (ผลผลิตของโครงการ)	งบประมาณ					ตัวชี้วัด (KPI)	ผลที่คาดว่าจะได้รับ	หน่วยงานที่รับผิดชอบ
				๒๕๖๖ (บาท)	๒๕๖๗ (บาท)	๒๕๖๘ (บาท)	๒๕๖๙ (บาท)	๒๕๗๐ (บาท)			
		ได้	หมู่บ้าน						ชีวิตที่ดีขึ้น	ช่วยเหลือตนเองได้มากขึ้น	
๕.	จัดหาเครื่องนุ่งห่มกันหนาว	เพื่อแก้ไขและบรรเทาความเดือดร้อนของผู้ประสบภัยหนาวในพื้นที่ตำบลแม่ลอย	จัดหาเครื่องนุ่งห่มกันหนาวให้แก่ผู้สูงอายุ ผู้พิการ ผู้ด้อยโอกาสที่มีฐานะยากจนในพื้นที่ประสบภัยหนาวจำนวน ๕๐๐ ชุด	๑๐๐,๐๐๐	๑๐๐,๐๐๐	๑๐๐,๐๐๐	๑๐๐,๐๐๐	๑๐๐,๐๐๐	ผู้ประสบภัยหนาวร้อยละ ๕๐ ในพื้นที่ได้รับความช่วยเหลือและบรรเทาความเดือดร้อนจากภัยหนาว	ผู้ประสบภัยหนาวในพื้นที่ได้รับความช่วยเหลือและบรรเทาความเดือดร้อนจากภัยหนาว	สำนักปลัด อบต.แม่ลอย
๕ โครงการ		-	-	๒๖๐,๐๐๐	๒๖๐,๐๐๐	๒๖๐,๐๐๐	๒๖๐,๐๐๐	๒๖๐,๐๐๐	-	-	-

๒. บัญชีโครงการพัฒนา

รายละเอียดโครงการพัฒนา  
แผนพัฒนาท้องถิ่น (พ.ศ.๒๕๖๖-๒๕๗๐)  
องค์การบริหารส่วนตำบลแม่ลอย อำเภอเทิง จังหวัดเชียงราย

แบบ ผ.๐๒

- ก. ยุทธศาสตร์จังหวัดที่ ๔ (การจัดการทรัพยากรธรรมชาติและสิ่งแวดล้อมให้ดำรงความสมบูรณ์และยั่งยืน)  
ข. ยุทธศาสตร์การพัฒนาของ อปท. ในเขตจังหวัดที่ ๕ (การบริหารจัดการทรัพยากรธรรมชาติและสิ่งแวดล้อมให้สมบูรณ์และยั่งยืน)  
๕. ยุทธศาสตร์การพัฒนาที่ ๕ (การบริหารจัดการทรัพยากรธรรมชาติและสิ่งแวดล้อมให้สมบูรณ์และยั่งยืน)

๕.๑ แผนงาน การเกษตร

ที่	โครงการ	วัตถุประสงค์	เป้าหมาย (ผลผลิตของ โครงการ)	งบประมาณ					ตัวชี้วัด(KPI)	ผลที่คาดว่าจะได้รับ	หน่วยงานที่ รับผิดชอบ
				๒๕๖๖ (บาท)	๒๕๖๗ (บาท)	๒๕๖๘ (บาท)	๒๕๖๙ (บาท)	๒๕๗๐ (บาท)			
๑.	ส่งเสริมสนับสนุนการอนุรักษ์พันธุกรรมพืชอันเนื่องมาจากพระราชดำริสมเด็จพระกนิษฐาธิราชเจ้า กรมสมเด็จพระเทพรัตนราชสุดาฯ สยามบรมราชกุมารี	เพื่อที่จะอนุรักษ์พันธุกรรมพืชและรักษาทรัพยากรท้องถิ่นให้คงอยู่สืบต่อไป	๑ ครั้ง/ปี ประชาชนในตำบลแม่ลอย	๑๐,๐๐๐	๑๐,๐๐๐	๑๐,๐๐๐	๑๐,๐๐๐	๑๐,๐๐๐	ร้อยละ ๗๐ ผู้เข้าอบรมมีความรู้และตระหนักถึงการอนุรักษ์พันธุพืช	ประชาชนมีส่วนร่วมในการอนุรักษ์พันธุกรรมพืชและมีจิตสำนึกในการการอนุรักษ์พันธุกรรมพืชของท้องถิ่นให้คงอยู่สืบต่อไป	สำนักปลัด อบต.แม่ลอย
๒.	อนุรักษ์ป่าไม้และขยายพื้นที่สีเขียว(ปลูกป่า)	เพื่อสร้างจิตสำนึกในการอนุรักษ์ทรัพยากรธรรมชาติและสิ่งแวดล้อม	พื้นที่ป่าเสื่อมโทรมหรือพื้นที่ป่าชุมชนจำนวน๕๐ ไร่	๑๐,๐๐๐	๑๐,๐๐๐	๑๐,๐๐๐	๑๐,๐๐๐	๑๐,๐๐๐	ร้อยละ ๕๐ ของจำนวนป่าไม้ตามเป้าหมายเพิ่มขึ้น	ประชาชนมีส่วนร่วมในการอนุรักษ์ป่าไม้และขยายพื้นที่สีเขียว(ปลูกป่า)ให้มากขึ้น	-สำนักปลัด อบต.แม่ลอย
๓.	ก่อสร้างฝายชะลอน้ำ (Check dam)	เพื่อชะลอการไหลของน้ำและสร้างความอุดมสมบูรณ์ให้แก่ป่าไม้ต้นน้ำ	จำนวน ๕ แห่ง/ปี	๓๐,๐๐๐	๓๐,๐๐๐	๓๐,๐๐๐	๓๐,๐๐๐	๓๐,๐๐๐	ก่อสร้างฝาย ร้อยละ ๗๐ ของเป้าหมายที่ตั้งไว้	สามารถชะลอการไหลของน้ำและสร้างความอุดมสมบูรณ์ให้แก่ป่าต้นน้ำ	-กองช่าง อบต.แม่ลอย
รวม ๓ โครงการ				-	-	-	-	-	-	-	-
แผนงาน เกษะและชุมชน											
๑.	บริหารจัดการขยะโดยชุมชน	เพื่อลดปริมาณขยะโค้วเร็วเรือน	ฝึกอบรมให้ความรู้	๓๐,๐๐๐	๓๐,๐๐๐	๓๐,๐๐๐	๓๐,๐๐๐	๓๐,๐๐๐	ร้อยละ ๕๐ ของ	ประชาชนได้รับ	



ที่	โครงการ	วัตถุประสงค์	เป้าหมาย (ผลผลิตของ โครงการ)	งบประมาณ					ตัวชี้วัด(KPI)	ผลที่คาดว่าจะได้รับ	หน่วยงานที่ รับผิดชอบ
				๒๕๖๖ (บาท)	๒๕๖๗ (บาท)	๒๕๖๘ (บาท)	๒๕๖๙ (บาท)	๒๕๗๐ (บาท)			
	(สร้างจิตสำนึกในการจัดการ ขยะโดยหมู่บ้าน)	และลดปริมาณขยะในหมู่บ้าน	เกี่ยวกับการคัด แยกขยะและ ส่งเสริมการคัดแยก ขยะและจัดซื้อถัง ขยะจำนวน ๒๐๐ ครัวเรือน						ผู้เข้าร่วมโครงการมีความรู้ความ เข้าใจเข้าใจเกี่ยวกับ ประเภทขยะและ ดำเนินการ คัดแยกขยะใน ครัวเรือน	ความรู้สามารถคัด แยกขยะต้นทางใน ครัวเรือนทำให้ขยะมี ปริมาณลดลง	สำนักปลัด อบต.แม่ลอย
รวม ๑	โครงการ	-	-	๓๐,๐๐๐	๓๐,๐๐๐	๓๐,๐๐๐	๓๐,๐๐๐	๓๐,๐๐๐	-	-	

๒. บัญชีโครงการพัฒนาท้องถิ่น

รายละเอียดโครงการพัฒนา  
แผนพัฒนาท้องถิ่น (พ.ศ. ๒๕๖๖ - ๒๕๗๐)  
องค์การบริหารส่วนตำบลแม่ลอย อำเภอเทิง จังหวัดเชียงราย

แบบ ผ.๐๒

ก. ยุทธศาสตร์จังหวัดที่ ๕ การพัฒนาคุณภาพชีวิตและความมั่นคงเพื่อส่งเสริมสังคมสร้างสรรค์

ข. ยุทธศาสตร์การพัฒนาของ อปท. ในเขตจังหวัดที่ ๖ (การพัฒนาด้านการเมืองการบริหาร)

๖. ยุทธศาสตร์การพัฒนาที่ ๖ (การพัฒนาด้านการเมืองการบริหาร)

๖.๑ แผนงาน บริหารงานทั่วไป

ที่	โครงการ	วัตถุประสงค์	เป้าหมาย (ผลผลิตของโครงการ)	งบประมาณ					ตัวชี้วัด (KPI)	ผลที่คาดว่าจะได้รับ	หน่วยงาน รับผิดชอบหลัก
				๒๕๖๖ (บาท)	๒๕๖๗ (บาท)	๒๕๖๘ (บาท)	๒๕๖๙ (บาท)	๒๕๗๐ (บาท)			
๑.	พัฒนาศักยภาพผู้บริหารและบุคลากรองค์การบริหารส่วนตำบลแม่ลอย	เพื่อทราบระดับความพึงพอใจ ความต้องการของประชาชนในพื้นที่ตำบลแม่ลอย	โดยการฝึกอบรมและศึกษาดูงานนอกสถานที่ในประเทศไทย จำนวน ๖๐ คน	๓๐,๐๐๐	๓๐,๐๐๐	๓๐,๐๐๐	๓๐,๐๐๐	๓๐,๐๐๐	ร้อยละ๗๐ ของประชาชนมีความพึงพอใจต่อการให้บริการประชาชน	สามารถสร้างความพึงพอใจให้แก่ประชาชนในพื้นที่ตำบลแม่ลอย ในการปฏิบัติราชการ	-สำนักปลัด อบต. แม่ลอย
๒.	ค่าใช้จ่ายเกี่ยวกับการเลือกตั้งผู้บริหารท้องถิ่นและสมาชิกสภาท้องถิ่นองค์การบริหารส่วนตำบลแม่ลอย	เพื่อดำเนินการจัดการเลือกตั้ง นายก อบต. และ ส.อบต.ในพื้นที่ตำบลแม่ลอย	จำนวน ๑ ครั้ง	๐	๐	๐	๕๐๐,๐๐๐	๐	ร้อยละ๗๐ ของประชาชนมีความพึงพอใจต่อการจัดการเลือกตั้งระดับท้องถิ่นที่มีโปร่งใส ยุติธรรม	มีการจัดการเลือกตั้งระดับท้องถิ่นที่มีโปร่งใส ยุติธรรม	-สำนักปลัด อบต. แม่ลอย
๓.	โครงการการเลือกตั้งเชิงสมานฉันท์ และอบรมกฎหมายที่เกี่ยวข้องในการเลือกตั้งนายก อบต.แม่ลอยและสมาชิกสภาองค์การบริหารส่วนตำบลแม่ลอย	๑. เพื่อสร้างความเข้าใจให้ผู้สมัครรับเลือกตั้งผู้สนับสนุนผู้สมัครมีความรู้ความเข้าใจกฎหมายระเบียบที่เกี่ยวข้องกับการเลือกตั้งท้องถิ่น ๒. เพื่อสร้างความเข้าใจให้ผู้มีหน้าที่เกี่ยวข้องกับการ	๑. ผู้สมัครรับเลือกตั้ง ๒. ผู้สนับสนุนผู้สมัครรับเลือกตั้ง ๓. บุคคลผู้มีหน้าที่เกี่ยวข้องกับการจัดการเลือกตั้ง	๐	๐	๐	๕๐,๐๐๐	๐	ผู้เข้าร่วมโครงการร้อยละ ๗๐ มีความรู้ความเข้าใจการเลือกตั้งระดับท้องถิ่นที่มีความโปร่งใส ยุติธรรม	๑. ผู้สมัครรับเลือกตั้งผู้สนับสนุนผู้สมัครมีความรู้ความเข้าใจกฎหมาย ระเบียบที่เกี่ยวข้องกับการเลือกตั้งท้องถิ่น ๒. ผู้มีหน้าที่เกี่ยวข้องกับการเลือกตั้ง มีความรู้ความเข้าใจการ	-สำนักปลัด อบต. แม่ลอย

ที่	โครงการ	วัตถุประสงค์	เป้าหมาย (ผลผลิตของโครงการ)	งบประมาณ					ตัวชี้วัด (KPI)	ผลที่คาดว่าจะได้รับ	หน่วยงาน รับผิดชอบหลัก
				๒๕๖๖ (บาท)	๒๕๖๗ (บาท)	๒๕๖๘ (บาท)	๒๕๖๙ (บาท)	๒๕๗๐ (บาท)			
	ลอย	จัดการเลือกตั้ง ๓. เพื่อให้ผู้สมัครยอมรับ ในเรื่อง รู้แพ้ รู้ชนะ รู้ อภัยและการรู้จัก สามัคคี								เลือกตั้งท้องถิ่นมากขึ้น ๓. ผู้สมัครยอมรับใน เรื่อง รู้แพ้ รู้ชนะ และ การรู้จักสามัคคี	
๔.	สำรวจความพึงพอใจ ในการดำเนินงานของ อบต.แม่ลอยโดย สถาบัน/องค์กร เอกชน	เพื่อสร้างความรู้ความ เข้าใจในการดำเนินงาน ของ อบต.แม่ลอย	ติดตามผลการ ดำเนินงานของ อบต.แม่ลอย โดยการ จ้างเหมาสถาบันที่มี ความเป็นกลางติดตาม และ ประเมินอย่างน้อย ๑ ครั้ง/ปี	๒๐,๐๐๐	๒๐,๐๐๐	๒๐,๐๐๐	๒๐,๐๐๐	๒๐,๐๐๐	ติดตามและประเมิน อย่างน้อย ๑ ครั้ง/ปี	นำผลการติดตามและ ประเมินผล มาเป็น แนวทางในการจัดทำ แผนพัฒนาและพัฒนา พื้นที่ตำบลแม่ลอย	-สำนักปลัด อบต. แม่ลอย
๕.	ส่งเสริมสนับสนุน การจัดทำแผน พัฒนาหมู่บ้าน	เพื่อสร้างความรู้ความ เข้าใจเกี่ยวกับการจัดทำ แผนพัฒนาหมู่บ้าน และแผนพัฒนา ท้องถิ่น แก่ผู้นำชุมชน และคณะกรรมการ หมู่บ้าน จำนวน ๑๓ หมู่บ้าน	ผู้นำชุมชนและ คณะกรรมการหมู่บ้าน จำนวน ๑๓ หมู่บ้าน	๑๐,๐๐๐	๑๐,๐๐๐	๑๐,๐๐๐	๑๐,๐๐๐	๑๐,๐๐๐	ร้อยละ ๗๐ ของ ผู้ที่เข้า ร่วมโครงการมีความรู้ ความเข้าใจในการจัดทำ แผนหมู่บ้าน	ผู้ที่เข้าร่วมโครงการมี ความรู้ความเข้าใจใน การจัดทำแผนและ สามารถจัดทำแผน พัฒนาหมู่บ้านทันตาม ห้วงเวลาที่กำหนด	-สำนักปลัด อบต. แม่ลอย
๖.	ปรับปรุงแผนที่ภาษี และทะเบียนทรัพย์สิน	เพื่อให้ระบบแผนที่ ภาษีและทะเบียน ทรัพย์สินเป็นหลักฐาน ในการสำรวจข้อมูล ที่ดิน ๒. เพื่อเตรียมข้อมูลใน การจัดทำรายการบัญชี ที่ดินและสิ่งปลูกสร้าง	พื้นที่ในเขตองค์การ บริหารส่วนตำบลแม่ ลอย	๒๐๐,๐๐๐	๒๐๐,๐๐๐	๒๐๐,๐๐๐	๒๐๐,๐๐๐	๒๐๐,๐๐๐	มาตรการเก็บภาษีได้ ถูกต้องและเป็นธรรม	เพิ่มประสิทธิภาพ ในการจัดเก็บภาษี ที่ดินและสิ่งปลูกสร้าง	-กองคลัง อบต.แม่ลอย

ที่	โครงการ	วัตถุประสงค์	เป้าหมาย (ผลผลิตของโครงการ)	งบประมาณ					ตัวชี้วัด (KPI)	ผลที่คาดว่าจะได้รับ	หน่วยงาน รับผิดชอบหลัก
				๒๕๖๖ (บาท)	๒๕๖๗ (บาท)	๒๕๖๘ (บาท)	๒๕๖๙ (บาท)	๒๕๗๐ (บาท)			
		(กคส.๓) ๓. เพื่อเตรียมข้อมูลในการจัดทำราคาประเมินทุนทรัพย์ของที่ดินและสิ่งปลูกสร้าง(กคส.๓) ๔. เพื่อเตรียมข้อมูลในการจัดทำแบบแสดงรายการค่านวนภาษีที่ดินและสิ่งปลูกสร้าง(กคส.๗) ๕. เพื่อเตรียมข้อมูลในการจัดทำหนังสือแจ้งการประเมิน(กคส.๖)									
รวม ๖	โครงการ	-	-	๒๖๐,๐๐๐	๒๖๐,๐๐๐	๒๖๐,๐๐๐	๖๑๐,๐๐๐	๒๖๐,๐๐๐	-	-	-

รายละเอียดโครงการพัฒนา  
แผนพัฒนาท้องถิ่น (พ.ศ.๒๕๖๖-๒๕๗๐)  
สำหรับอุดหนุนองค์กรปกครองส่วนท้องถิ่น ส่วนราชการ รัฐวิสาหกิจ องค์กรประชาชน  
องค์การบริหารส่วนตำบลแม่ลอย อำเภอเทิง จังหวัดเชียงราย

ก. ยุทธศาสตร์จังหวัดที่ ๑ (การสร้างมูลค่าเพิ่มด้านการท่องเที่ยวเชิงสร้างสรรค์โดยดำรงฐานวัฒนธรรมล้านนา)

ข. ยุทธศาสตร์การพัฒนาของ อปท. ในเขตจังหวัดที่ ๒ (การพัฒนาด้านเศรษฐกิจและการท่องเที่ยว)

๒. ยุทธศาสตร์ที่๒. การพัฒนาด้านเศรษฐกิจและการท่องเที่ยว

๒.๑ แผนงาน การศาสนา วัฒนธรรม และนันทนาการ

ที่	โครงการ	วัตถุประสงค์	เป้าหมาย (ผลผลิตของโครงการ)	งบประมาณ					ตัวชี้วัด(KPI)	ผลที่คาดว่าจะได้รับ	หน่วยงาน รับผิดชอบหลัก	หน่วยงานที่ ขอรับเงิน อุดหนุน
				๒๕๖๖ (บาท)	๒๕๖๗ (บาท)	๒๕๖๘ (บาท)	๒๕๖๙ (บาท)	๒๕๗๐ (บาท)				
๑.	พระราชพิธี และงานรัฐพิธี	เพื่อเป็นการแสดงความจงรักภักดีต่อสถาบันพระมหากษัตริย์	ที่ทำการปกครอง อ.เทิง เนื่องในงานพระราชพิธี และงานงานรัฐพิธี จำนวน ๑ ครั้ง/ปี	๒๐,๐๐๐	๒๐,๐๐๐	๒๐,๐๐๐	๒๐,๐๐๐	๒๐,๐๐๐	ผู้เข้าร่วมกิจกรรม อย่างน้อยครั้งละ ๕๐๐ คน	ประชาชนเกิดความ จงรักภักดีต่อสถาบัน พระ มหากษัตริย์	-กองการศึกษา อบต.แม่ลอย	อำเภอเทิง
๒.	งานประเพณีของ จังหวัดและอำเภอ	เพื่อเป็นการอนุรักษ์และสืบสานประเพณีวัฒนธรรมอันดีงามของอำเภอและจังหวัด	ที่ทำการปกครอง อ.เทิง อำเภอเทิง จังหวัดเชียงราย จำนวน ๑ ครั้ง/ปี	๒๐,๐๐๐	๒๐,๐๐๐	๒๐,๐๐๐	๒๐,๐๐๐	๒๐,๐๐๐	ผู้เข้าร่วมกิจกรรม อย่างน้อยครั้งละ ๕๐๐ คน	ข้าราชการ พ่อค้า ประชาชน ได้แสดง ความจงรักภักดีต่อ สถาบันพระมหา กษัตริย์	-กองการศึกษา อบต.แม่ลอย	อำเภอเทิง
๓.	ส่งเสริมและสนับสนุน การดำเนินกิจกรรม ของศูนย์พุทธศาสนา วันอาทิตย์	เพื่อส่งเสริม และสนับสนุนการดำเนินกิจกรรมของศูนย์พุทธศาสนาวันอาทิตย์	เด็ก เยาวชน ของศูนย์ พุทธศาสนาวันอาทิตย์ ในเขตพื้นที่ตำบลแม่ ลอย	๒๐,๐๐๐	๒๐,๐๐๐	๒๐,๐๐๐	๒๐,๐๐๐	๒๐,๐๐๐	ผู้เข้ารับการ ฝึกอบรมผ่าน เกณฑ์การประเมิน ไม่น้อยกว่าร้อยละ ๗๐	-เด็กเยาวชนมีความรู้ ในหลักธรรมทาง พระพุทธศาสนา -เด็กและเยาวชนรู้จัก ปฏิบัติตนในสังคม และรู้จักดำเนินชีวิต ตามหลักธรรมทาง	-กองการศึกษา อบต.แม่ลอย	วัดหนองข่วง

ที่	โครงการ	วัตถุประสงค์	เป้าหมาย (ผลผลิตของโครงการ)	งบประมาณ					ตัวชี้วัด(KPI)	ผลที่คาดว่าจะได้รับ	หน่วยงาน รับผิดชอบหลัก	หน่วยงานที่ ขอรับเงิน อุดหนุน
				๒๕๖๖ (บาท)	๒๕๖๗ (บาท)	๒๕๖๘ (บาท)	๒๕๖๙ (บาท)	๒๕๗๐ (บาท)				
										พระพุทธศาสนาโดย ถูกต้อง		
๔.	สืบสานประเพณี นมัสการและสงฆ์ พระธาตุดอยตุง	เพื่ออนุรักษ์ ประเพณีวัฒนธรรม ด้านพุทธศาสนา ของพุทธศาสนิกชน ให้ดำรงสืบต่อไป และสืบทอด ประเพณีวัฒนธรรม อันดีงามของชาว จังหวัดเชียงราย	จัดกิจกรรมประเพณี นมัสการและสงฆ์ พระธาตุดอยตุง จำนวน ๑ ครั้ง/ปี	๘,๐๐๐	๘,๐๐๐	๘,๐๐๐	๘,๐๐๐	๘,๐๐๐	ผู้เข้าร่วมกิจกรรม อย่างน้อยไม่ต่ำกว่า ๑๕,๕๐๐ คน	ประเพณีสงฆ์พระ ธาตุดอยตุงได้รับการ ส่งเสริม อนุรักษ์ ฟื้นฟู สืบทอด ประเพณีวัฒนธรรม อันดีงามและเป็นที่ยึด เหนี่ยวจิตใจของ ประชาชนของชาว จังหวัดเชียงราย	-กองการศึกษา อบต.แม่ลอย	สำนักงาน วัฒนธรรม จังหวัด เชียงราย
๕.	แข่งขันกีฬานักเรียน และเยาวชน ประชาชน ตำบลยา เสพติด	เพื่อส่งเสริมให้ นักเรียน เยาวชน ประชาชน ใช้เวลา ว่างให้เกิด ประโยชน์ และ ห่างไกลยาเสพติด	นักเรียน เยาวชน ประชาชน ในพื้นที่แม่ ลอย หมู่ที่ ๑ - ๑๓	๘๐,๐๐๐	๘๐,๐๐๐	๘๐,๐๐๐	๘๐,๐๐๐	๘๐,๐๐๐	นักเรียน เยาวชน ประชาชน ในตำบล แม่ลอย ร้อยละ ๘๐ ได้เข้าร่วมการ แข่งขันกีฬา	นักเรียน เยาวชน ประชาชน ใช้เวลา ว่าง เล่นกีฬาทำให้มี สุขภาพ สมบูรณ์ แข็งแรง มีทักษะกีฬา ที่สูงขึ้น	-กองการศึกษา อบต.แม่ลอย	ร.ร.บ้านเกียง คุรุราษฎร์ วิทยา/ร.ร. บ้านเกียงใต้/ ร.ร.บ้านแม่ ลอยไร่
รวม	๕ โครงการ	-	-	๑๔๘,๐๐๐	๑๔๘,๐๐๐	๑๔๘,๐๐๐	๑๔๘,๐๐๐	๑๔๘,๐๐๐	-	-	-	-

รายละเอียดโครงการพัฒนา  
แผนพัฒนาท้องถิ่น (พ.ศ.๒๕๖๖-๒๕๗๐)  
สำหรับอุดหนุนองค์กรปกครองส่วนท้องถิ่น ส่วนราชการ รัฐวิสาหกิจ องค์กรประชาชน  
องค์การบริหารส่วนตำบลแม่ลอย อำเภอเทิง จังหวัดเชียงราย

- ก. ยุทธศาสตร์จังหวัดที่ ๔ (การพัฒนาคุณภาพชีวิตและการป้องกันและบรรเทาสาธารณภัย)  
ข. ยุทธศาสตร์การพัฒนาของ อปท. ในเขตจังหวัดที่ ๓ (การพัฒนาศึกษาและการสาธารณสุข)  
๓ ยุทธศาสตร์การพัฒนาที่ ๓ การพัฒนาด้านการศึกษาและการสาธารณสุขแผนงานการศึกษา  
๓.๑ แผนงานการศึกษา

ที่	โครงการ	วัตถุประสงค์	เป้าหมาย (ผลผลิตของ โครงการ)	งบประมาณ					ตัวชี้วัด(KPI)	ผลที่คาดว่าจะได้รับ	หน่วยงาน รับผิดชอบหลัก	หน่วยงานที่ ขอรับเงิน อุดหนุน
				๒๕๖๑ (บาท)	๒๕๖๒ (บาท)	๒๕๖๓ (บาท)	๒๕๖๔ (บาท)	๒๕๖๕ (บาท)				
๑.	จัดหาอาหาร กลางวันให้แก่เด็ก นักเรียน	เพื่อให้เด็กนักเรียนมี สุขภาพที่สมบูรณ์ สมวัย และลดภาระ ค่าใช้จ่ายของ ผู้ปกครอง	อุดหนุนค่าอาหาร กลางวันให้แก่ ร.ร. บ้านแม่ลอยไร่	๔๐๐,๐๐๐	๔๐๐,๐๐๐	๔๐๐,๐๐๐	๔๐๐,๐๐๐	๔๐๐,๐๐๐	ไม่พบโรคขาด สารอาหารใน เด็กที่สังกัด โรงเรียนในพื้นที่ ตำบลแม่ลอย	เด็กนักเรียนมี สุขภาพสมบูรณ์ แข็งแรง มีสุขภาพะ โภชนาการที่ดีขึ้น	-กองการศึกษาฯ อบต.แม่ลอย	ร.ร. บ้านแม่ ลอยไร่
๒.	จัดหาอาหาร กลางวันให้แก่เด็ก นักเรียน	เพื่อให้เด็กนักเรียนมี สุขภาพที่สมบูรณ์ สมวัย และลดภาระ ค่าใช้จ่ายของ ผู้ปกครอง	อุดหนุนค่าอาหาร กลางวันให้ แก่ ร.ร.บ้านเกียง "คุรุราษฎร์"	๕๐๐,๐๐๐	๕๐๐,๐๐๐	๕๐๐,๐๐๐	๕๐๐,๐๐๐	๕๐๐,๐๐๐	ไม่พบโรคขาด สารอาหารใน เด็กที่สังกัด โรงเรียนในพื้นที่ ตำบลแม่ลอย	เด็กนักเรียนมี สุขภาพสมบูรณ์ แข็งแรง มีสุขภาพะ โภชนาการที่ดีขึ้น	-กองการศึกษาฯ อบต.แม่ลอย	-โรงเรียน บ้านเกียง "คุรุราษฎร์"
๓.	จัดหาอาหาร กลางวันให้แก่เด็ก นักเรียน	เพื่อให้เด็กนักเรียน มีสุขภาพที่สมบูรณ์ สมวัยและลดภาระ ค่าใช้จ่ายของ ผู้ปกครอง	อุดหนุนค่าอาหาร กลางวันให้ แก่ ร.ร.บ้านเกียงใต้	๕๐๐,๐๐๐	๕๐๐,๐๐๐	๕๐๐,๐๐๐	๕๐๐,๐๐๐	๕๐๐,๐๐๐	ไม่พบโรคขาด สารอาหารใน เด็กที่สังกัด โรงเรียนในพื้นที่ ตำบลแม่ลอย	เด็กนักเรียนมี สุขภาพสมบูรณ์ แข็งแรง มีสุขภาพะ โภชนาการที่ดีขึ้น	-กองการศึกษาฯ อบต.แม่ลอย	-โรงเรียน บ้านเกียงใต้
๔.	เกษตรเพื่ออาหาร กลางวัน	-เพื่อให้เด็กนักเรียนทำ สวนเกษตรเพื่อนำ วัตถุดิบมาประกอบ	ร.ร.บ้านเกียง คุรุ ราษฎร์วิทยา/ร.ร. บ้านเกียงใต้/ร.ร.	๑๕,๐๐๐	๑๕,๐๐๐	๑๕,๐๐๐	๑๕,๐๐๐	๑๕,๐๐๐	ไม่พบโรคขาด สารอาหารใน เด็กที่สังกัด	เด็กนักเรียนมี สุขภาพสมบูรณ์ แข็งแรง มีสุขภาพะ	-กองการศึกษาฯ อบต.แม่ลอย	ร.ร.บ้านเกียง คุรุราษฎร์

ที่	โครงการ	วัตถุประสงค์	เป้าหมาย (ผลผลิตของ โครงการ)	งบประมาณ					ตัวชี้วัด(KPI)	ผลที่คาดว่าจะ ได้รับ	หน่วยงาน รับผิดชอบหลัก	หน่วยงานที่ ขอรับเงิน อุดหนุน
				๒๕๖๑ (บาท)	๒๕๖๒ (บาท)	๒๕๖๓ (บาท)	๒๕๖๔ (บาท)	๒๕๖๕ (บาท)				
		อาหาร เพื่อให้นักเรียน มีโภชนาการที่ดีขึ้น	บ้านแม่ลอยไร่						โรงเรียนในพื้นที่ ตำบลแม่ลอย	โภชนาการที่ดีขึ้น		วิทยา/ร.ร. บ้านเกียงใต้/ ร.ร.บ้านแม่ ลอยไร่
๕.	วันเด็กแห่งชาติ	เพื่อเป็นการส่งเสริม ให้เด็กได้ตระหนักถึง คุณค่าบทบาทและ ความสำคัญของ ตนเอง	ร.ร.บ้านเกียง ครู ราษฎร์วิทยา/ร.ร. บ้านเกียงใต้/ร.ร. บ้านแม่ลอยไร่	๑๕,๐๐๐	๑๕,๐๐๐	๑๕,๐๐๐	๑๕,๐๐๐	๑๕,๐๐๐	ร้อยละ ๙๐ ของ เด็กและเยาวชน เข้าร่วมโครงการ วันเด็กแห่งชาติ	เด็กและเยาวชนได้ ตระหนักในหน้าที่ และสิทธิของตนให้ เหมาะสมกับการ ปกครองในระบอบ ประชาธิปไตย	-กองการศึกษา อบต.แม่ลอย	ร.ร.บ้านเกียง คุรุราษฎร์ วิทยา/ร.ร. บ้านเกียงใต้/ ร.ร.บ้านแม่ ลอยไร่
รวม	๕ โครงการ	-	-	๑,๔๓๐,๐๐๐	๑,๔๓๐,๐๐๐	๑,๔๓๐,๐๐๐	๑,๔๓๐,๐๐๐	๑,๔๓๐,๐๐๐	-	-	-	-



รายละเอียดโครงการพัฒนา  
แผนพัฒนาท้องถิ่น (พ.ศ.๒๕๖๖-๒๕๗๐)  
สำหรับอุดหนุนองค์กรปกครองส่วนท้องถิ่น ส่วนราชการ รัฐวิสาหกิจ องค์กรประชาชน  
องค์การบริหารส่วนตำบลแม่ลอย อำเภอเทิง จังหวัดเชียงราย

- ก. ยุทธศาสตร์จังหวัดที่ ๔ (การพัฒนาคุณภาพชีวิตและการป้องกันและบรรเทาสาธารณภัย)  
ข. ยุทธศาสตร์การพัฒนาของ อปท. ในเขตจังหวัดที่ ๓ (การพัฒนาการศึกษาและการสาธารณสุข)  
๓. ยุทธศาสตร์พัฒนาที่ ๓ การพัฒนาด้านการศึกษาและการสาธารณสุข  
๓.๑ แผนงานสาธารณสุข

ที่	โครงการ	วัตถุประสงค์	เป้าหมาย (ผลผลิตของโครงการ)	งบประมาณ					ตัวชี้วัด(KPI)	ผลที่คาดว่าจะได้รับ	หน่วยงาน รับผิดชอบหลัก	หน่วยงานที่ ขอรับเงิน อุดหนุน
				๒๕๖๑ (บาท)	๒๕๖๒ (บาท)	๒๕๖๓ (บาท)	๒๕๖๔ (บาท)	๒๕๖๕ (บาท)				
๑.	ป้องกันและแก้ไข ปัญหายาเสพติด อำเภอเทิง	เพื่อหยุดยั้งและลด ระดับการขยายตัว ของปัญหายาเสพติด ในพื้นที่อำเภอ เทิง	พื้นที่ตำบลเป้าหมาย และหมู่บ้านกองทุนแม่ ของแผ่นดิน จำนวน ๑ ครั้ง/ปี	๓๐,๐๐๐	๓๐,๐๐๐	๓๐,๐๐๐	๓๐,๐๐๐	๓๐,๐๐๐	พื้นที่ตำบล เป้าหมายปัญหา เสพติดของยาเสพ ติดลดลง	ระดับความพึงพอใจ ของประชาชนต่อการ ดำเนินการป้องกัน และแก้ไขปัญหา เสพติดสูงขึ้น	-สำนักปลัด อบต.แม่ลอย	อำเภอเทิง
๒	ป้องกันยาเสพติดและ อบายมุขใน สถานศึกษา ห้องเรียนสีขาว	- เพื่อให้นักเรียน ได้รับความรู้ความ เข้าใจโทษการเสพ สารเสพติดและมี ภูมิคุ้มกันยาเสพติด - เพื่อให้นักเรียน ห้องเรียนสีขาวทุก คนปลอดยาเสพติด	ร.ร.บ้านเกียง ครูราษฎร์ วิทยา/ร.ร.บ้านเกียงใต้/ ร.ร.บ้านแม่ลอยไร่	๑๕,๐๐๐	๑๕,๐๐๐	๑๕,๐๐๐	๑๕,๐๐๐	๑๕,๐๐๐	ผู้เข้ารับการ ฝึกอบรมผ่าน เกณฑ์การประเมิน ไม่น้อยกว่าร้อยละ ๗๐	นักเรียนไม่ยุ่งเกี่ยวกับ บุหรี สิ่งเสพติด ไม่มี พฤติกรรมเสี่ยงกับ การพนัน สื่อลามก และการทะเลาะ วิวาท และนักเรียนมี ภูมิคุ้มกันยาเสพติด	-กองการศึกษา อบต.แม่ลอย	ร.ร.บ้านเกียง ครูราษฎร์ วิทยา/ร.ร.บ้าน เกียงใต้/ร.ร. บ้านแม่ลอยไร่
๓.	พระราชดำริด้าน สาธารณสุข	เพื่ออบรมให้ ความรู้ด้าน สาธารณสุข	ดำเนินการฝึกอบรม ให้กับประชาชน หมู่ที่ ๑ - ๑๓ จำนวน ๑ ครั้ง/ปี	๒๖๐,๐๐๐	๒๖๐,๐๐๐	๒๖๐,๐๐๐	๒๖๐,๐๐๐	๒๖๐,๐๐๐	ผู้เข้ารับการ ฝึกอบรมผ่าน เกณฑ์การประเมิน ไม่น้อยกว่าร้อยละ	ประชาชนในเขตพื้นที่ ตำบลแม่ลอย หมู่ที่๑- ๑๓ สามารถป้องกัน และควา	-สำนักปลัด อบต.แม่ลอย	คณะกรรมการ การ หมู่บ้านหมู่ที่ ๑-๑๓

ที่	โครงการ	วัตถุประสงค์	เป้าหมาย (ผลผลิตของโครงการ)	งบประมาณ					ตัวชี้วัด(KPI)	ผลที่คาดว่าจะได้รับ	หน่วยงาน รับผิดชอบหลัก	หน่วยงานที่ ขอรับเงิน อุดหนุน
				๒๕๖๑ (บาท)	๒๕๖๒ (บาท)	๒๕๖๓ (บาท)	๒๕๖๔ (บาท)	๒๕๖๕ (บาท)				
									๗๐	คุมโรคตามโครงการ พระราชดำริด้าน สาธารณสุข		
รวม	๓ โครงการ	-	-	๓๐๕,๐๐๐	๓๐๕,๐๐๐	๓๐๕,๐๐๐	๓๐๕,๐๐๐	๓๐๕,๐๐๐	-	-	-	-

รายละเอียดโครงการพัฒนา  
แผนพัฒนาท้องถิ่น (พ.ศ.๒๕๖๖-๒๕๗๐)  
สำหรับอุดหนุนองค์กรปกครองส่วนท้องถิ่น ส่วนราชการ รัฐวิสาหกิจ องค์กรประชาชน  
องค์การบริหารส่วนตำบลแม่ลอย อำเภอเทิง จังหวัดเชียงราย

- ก. ยุทธศาสตร์จังหวัดที่ ๔ (การพัฒนาคุณภาพชีวิตและการป้องกันและบรรเทาสาธารณภัย)  
ข. ยุทธศาสตร์การพัฒนาของ อปท. ในเขตจังหวัดที่ ๔(การพัฒนาคุณภาพชีวิตและการป้องกันและบรรเทาสาธารณภัย)  
๔. ยุทธศาสตร์การพัฒนาที่ ๔ การพัฒนาคุณภาพชีวิตและการป้องกันและบรรเทาสาธารณภัย  
๔.๑ แผนงานสังคมสงเคราะห์

ที่	โครงการ	วัตถุประสงค์	เป้าหมาย (ผลผลิตของ โครงการ)	งบประมาณ					ตัวชี้วัด(KPI)	ผลที่คาดว่าจะได้รับ	หน่วยงาน รับผิดชอบ หลัก	หน่วยงานที่ ขอรับเงิน อุดหนุน
				๒๕๖๑ (บาท)	๒๕๖๒ (บาท)	๒๕๖๓ (บาท)	๒๕๖๔ (บาท)	๒๕๖๕ (บาท)				
๑.	งานสงเคราะห์และ บรรเทาทุกข์ ราษฎร	เพื่อบรรเทาทุกข์และ จัดกิจกรรมสาธารณ กุศลให้แก่ราษฎรที่ ประสบภัย และผู้ด้อย โอกาสในเขตพื้นที่ อำเภอเทิง	ช่วยเหลือและ บรรเทาทุกข์ ราษฎรที่ประสบภัย ในพื้นที่ ๑๒ ตำบล ในอำเภอเทิง	๕,๐๐๐	๕,๐๐๐	๕,๐๐๐	๕,๐๐๐	๕,๐๐๐	ร้อยละ ๘๐ ผู้ ประสบภัยและ ผู้ด้อยโอกาส ได้รับการช่วย เหลือ	สามารถบรรเทา ทุกข์และจัดกิจ กรรมสาธารณกุศล ให้แก่ราษฎรที่ ประสบภัย และ ผู้ด้อยโอกาสใน พื้นที่อำเภอเทิง	สำนักปลัด อบต.แม่ลอย	สำนักงานกิง กาชาดอำเภอ เทิง
๒.	จัดกิจกรรมเนื่องใน วันแม่แห่งชาติ	เพื่อเผยแพร่และ เทิดพระเกียรติสมเด็จพระ นางเจ้า พระบรมราชินีนาถฯ เผยแพร่พระคุณแม่ และบทบาทหน้าที่ ของแม่ที่มีต่อ ครอบครัว	กลุ่มพัฒนาสตรี อำเภอเทิงจำนวน ๑๕๖ หมู่บ้าน จำนวน ๑ ครั้ง/ปี	๕,๐๐๐	๕,๐๐๐	๕,๐๐๐	๕,๐๐๐	๕,๐๐๐	ผู้เข้าร่วม กิจกรรมอย่าง น้อยครั้งละ ๕๐๐ คน	กลุ่มพัฒนาสตรี ประชาชน เด็กและ เยาวชน ได้ร่วมกัน แสดงออกถึงความ จงรักภักดีต่อ สมเด็จพระนางเจ้า พระบรมราชินีนาถ ฯ	--สำนักปลัด อบต.แม่ลอย	คณะกรรมการ พัฒนาสตรี อำเภอเทิง
๓.	จัดกิจกรรมเนื่องใน วันสตรีสากล	เพื่อส่งเสริมให้สตรีมี การร่วมกลุ่ม ร่วมกัน พัฒนา และร่วมกัน	๑ ครั้ง/ปี	๗,๐๐๐	๗,๐๐๐	๗,๐๐๐	๗,๐๐๐	๗,๐๐๐	ร้อยละ ๘๐ขอ ผู้เข้าร่วม โครงการ/	สตรีที่เข้าร่วม กิจกรรมมีเครือข่าย ความร่วมมือในการ	-สำนักปลัด อบต.แม่ลอย	คณะกรรมการ พัฒนาสตรี อำเภอเทิง

ที่	โครงการ	วัตถุประสงค์	เป้าหมาย (ผลผลิตของ โครงการ)	งบประมาณ					ตัวชี้วัด(KPI)	ผลที่คาดว่าจะได้รับ	หน่วยงาน รับผิดชอบ หลัก	หน่วยงานที่ ขอรับเงิน อุดหนุน
				๒๕๖๑ (บาท)	๒๕๖๒ (บาท)	๒๕๖๓ (บาท)	๒๕๖๔ (บาท)	๒๕๖๕ (บาท)				
		จัดกิจกรรมที่เป็น ประโยชน์ ต่อตนเอง ครอบครัว และต่อ ชุมชน							กิจกรรม	พัฒนาสตรี ที่เป็น ประโยชน์ ต่อ ตนเอง ครอบครัว และต่อชุมชน		
รวม	๓ โครงการ	-	-	๑๗,๐๐๐	๑๗,๐๐๐	๑๗,๐๐๐	๑๗,๐๐๐	๑๗,๐๐๐	-	-	-	-

รายละเอียดโครงการพัฒนา  
แผนพัฒนาท้องถิ่น (พ.ศ.๒๕๖๖-๒๕๗๐)  
สำหรับอุดหนุนองค์กรปกครองส่วนท้องถิ่น ส่วนราชการ รัฐวิสาหกิจ องค์กรประชาชน  
องค์การบริหารส่วนตำบลแม่ลอย อำเภอเทิง จังหวัดเชียงราย

แบบ ผ.๐๒

- ก. ยุทธศาสตร์จังหวัดที่ ๔ (การพัฒนาคุณภาพชีวิตและการป้องกันและบรรเทาสาธารณภัย)  
 ข. ยุทธศาสตร์การพัฒนาของ อปท. ในเขตจังหวัดที่ ๖ (การพัฒนาด้านการเมืองการบริหาร)  
 ๖. ยุทธศาสตร์จังหวัดที่ ๖ การพัฒนาด้านการเมืองการบริหาร  
 ๖.๑ แผนงานบริหารงานทั่วไป

ที่	โครงการ	วัตถุประสงค์	เป้าหมาย (ผลผลิตของโครงการ)	งบประมาณ					ตัวชี้วัด(KPI)	ผลที่คาดว่าจะได้รับ	หน่วยงาน รับผิดชอบหลัก	หน่วยงานที่ ขอรับเงิน อุดหนุน
				๒๕๖๑ (บาท)	๒๕๖๒ (บาท)	๒๕๖๓ (บาท)	๒๕๖๔ (บาท)	๒๕๖๕ (บาท)				
๑.	สร้างเสริมประสิทธิภาพการบริหารศูนย์รวมข้อมูลข่าวสารข้ออ้างและสถานที่กลางในการประกวดราคาของ อปท. อ.เทิง จ. เชียงราย	เพื่อพัฒนาศักยภาพสถานที่กลางเพื่อเป็นศูนย์รวบรวมข้อมูลการจัดซื้อจัดจ้างของ อปท. อ.เทิง เพื่อจัดหาเครื่องมือเครื่องใช้และปรับปรุงระบบการให้บริการแก่ อปท. และผู้ที่มาติดต่อราชการ ตลอดจนสร้างความโปร่งใสในการจัดซื้อจัดจ้างของ อปท.	อปท.ในพื้นที่ อ.เทิง จำนวน ๑ ครั้ง/ปี	๑๘,๐๐๐	๑๘,๐๐๐	๑๘,๐๐๐	๑๘,๐๐๐	๑๘,๐๐๐	ประชาชนผู้รับบริการร้อยละ ๗๐ มีความพึงใจต่อสถานที่และการให้บริการ	ประชาชนผู้มาติดต่อราชการมีความพึงพอใจในการอำนวยความสะดวกด้านสถานที่ และทำให้เกิดความรู้สึกเป็นธรรมและโปร่งใสในการปฏิบัติงาน	-กองคลัง อบต.แม่ลอย	อปท.ในพื้นที่ อ.เทิง
รวม	๑ โครงการ	-	-	๑๘,๐๐๐	๑๘,๐๐๐	๑๘,๐๐๐	๑๘,๐๐๐	๑๘,๐๐๐	-	-	-	-

๒.บัญชีโครงการพัฒนาท้องถิ่น

รายละเอียดโครงการพัฒนา  
ที่นำมาจากแผนพัฒนาหมู่บ้าน  
(พ.ศ. ๒๕๖๖-๒๕๗๐)

แบบ ผ.๐๒/๑

องค์การบริหารส่วนตำบลแม่ลอย อำเภอเทิง จังหวัดเชียงราย

ก. ยุทธศาสตร์จังหวัดที่ ๓ การพัฒนาเศรษฐกิจสร้างสรรค์ด้านการค้า การลงทุน การบริการ และโลจิสติกส์

ข. ยุทธศาสตร์การพัฒนาขององค์กรปกครองส่วนท้องถิ่นในเขตจังหวัด ที่ ๑ การพัฒนาโครงสร้างพื้นฐานและระบบโลจิสติกส์ เชื่อมโยงกลุ่มจังหวัด กลุ่มอาเซียน+๖ และGMS

๑. ยุทธศาสตร์ ๑ การพัฒนาโครงสร้างพื้นฐานและระบบโลจิสติกส์ เชื่อมโยงกลุ่มจังหวัด กลุ่มอาเซียน+๖ และGMS

๑.๑ แผนงาน อุตสาหกรรมและการโยธา

ที่	โครงการ	วัตถุประสงค์	เป้าหมาย (ผลผลิตของโครงการ)	งบประมาณ					ตัวชี้วัด (KPI)	ผลที่คาดว่าจะได้รับ	ที่มาของ โครงการ	หน่วยงาน รับผิดชอบ
				๒๕๖๖ (บาท)	๒๕๖๗ (บาท)	๒๕๖๘ (บาท)	๒๕๖๙ (บาท)	๒๕๗๐ (บาท)				
๑	ก่อสร้างรางระบายน้ำคอนกรีตเสริมเหล็ก ( รูปตัวยู ) ชนิดมีฝาปิด บ้านหนองช่วง หมู่ที่ ๑ ตำบลแม่ลอย อำเภอเทิง จังหวัดเชียงราย	เพื่อป้องกันอุบัติเหตุและแก้ไขปัญหาน้ำท่วมขัง	ดำเนินการก่อสร้างรางระบายน้ำคอนกรีตเสริมเหล็ก ( รูปตัวยู ) ชนิดมีฝาปิด บ้านหนองช่วง หมู่ที่ ๑ ปริมาณงานขนาดปากรางกว้างเฉลี่ย ๐.๒๐ - ๐.๕๐ เมตร ลึกเฉลี่ย ๐.๒๐ - ๐.๕๐ เมตร ยาวรวม ๓๓๐.๐๐ เมตร สถานที่ก่อสร้าง บริเวณบ้านนางเรณูมาส ถึง บ้านนางบัวไข คุณาแปง บ้านหนองช่วง หมู่ที่ ๑ ตำบลแม่ลอย อำเภอเทิง จังหวัดเชียงราย งบประมาณ ๑,๕๕๐,๐๐๐ บาท	๕๐๐,๐๐๐	๕๐๐,๐๐๐	๕๕๐,๐๐๐	๐	๐	ก่อสร้างรางระบายน้ำคอนกรีตเสริมเหล็ก ( รูปตัวยู ) ชนิดมีฝาปิดขนาดปากรางกว้างเฉลี่ย ๐.๒๐ - ๐.๕๐ เมตร ลึกเฉลี่ย ๐.๒๐ - ๐.๕๐ เมตร ยาวรวม ๓๓๐.๐๐ เมตร บริเวณบ้านนางเรณูมาส ถึง บ้านนางบัวไข คุณาแปง	สามารถแก้ไขปัญหาคความเดือดร้อนจากน้ำท่วมขังและป้องกันอุบัติเหตุในหมู่บ้าน	แผนพัฒนาหมู่บ้านหนองช่วง	-กองช่าง อบต.แม่ลอย

ที่	โครงการ	วัตถุประสงค์	เป้าหมาย (ผลผลิตของโครงการ)	งบประมาณ					ตัวชี้วัด (KPI)	ผลที่คาดว่าจะได้รับ	ที่มาของ โครงการ	หน่วยงาน รับผิดชอบ
				๒๕๖๖ (บาท)	๒๕๖๗ (บาท)	๒๕๖๘ (บาท)	๒๕๖๙ (บาท)	๒๕๗๐ (บาท)				
๒	ก่อสร้างรางระบายน้ำคอนกรีตเสริมเหล็ก (รูปตัวยู) ชนิดมีฝาปิด บ้านหนองช่วง หมู่ที่ ๑ ตำบลแม่ลอย อำเภอเทิง จังหวัด เชียงราย	เพื่อป้องกันอุบัติเหตุและแก้ไขปัญหาน้ำท่วมขัง	ดำเนินการก่อสร้างรางระบายน้ำคอนกรีตเสริมเหล็ก (รูปตัวยู) ชนิดมีฝาปิด บ้านหนองช่วง หมู่ที่ ๑ ปริมาณงานขนาดปากรางกว้างเฉลี่ย ๐.๒๐ - ๐.๕๐ เมตร ลึกเฉลี่ย ๐.๒๐ - ๐.๕๐ เมตร ยาวรวม ๑๗๐.๐๐ เมตร สถานที่ก่อสร้าง บริเวณบ้านนางจันบาง ถึง บ้านนายถวิล อินตัน งบประมาณ ๗๕๐,๐๐๐ บาท	๔๕๐,๐๐๐	๓๐๐,๐๐๐	๐	๐	๐	ก่อสร้างรางระบายน้ำคอนกรีตเสริมเหล็ก (รูปตัวยู) ชนิดมีฝาปิดขนาดปากรางกว้างเฉลี่ย ๐.๒๐ - ๐.๕๐ เมตร ลึกเฉลี่ย ๐.๒๐ - ๐.๕๐ เมตร ยาวรวม ๑๗๐.๐๐ เมตร บริเวณบ้านนางจันบาง ถึง บ้านนายถวิล อินตัน	สามารถแก้ไข ปัญหาความเดือดร้อนจากน้ำท่วมขังและป้องกันอุบัติเหตุในหมู่บ้าน	แผนพัฒนาหมู่บ้านหนองช่วง	-กองช่าง อบต.แม่ลอย
๓	ก่อสร้างรางระบายน้ำคอนกรีตเสริมเหล็ก (รูปตัวยู) ชนิดมีฝาปิด บ้านหนองช่วง หมู่ที่ ๑ ตำบลแม่ลอย อำเภอเทิง จังหวัด เชียงราย	เพื่อป้องกันอุบัติเหตุและแก้ไขปัญหาน้ำท่วมขัง	ดำเนินการก่อสร้างรางระบายน้ำคอนกรีตเสริมเหล็ก (รูปตัวยู) ชนิดมีฝาปิด บ้านหนองช่วง หมู่ที่ ๑ ปริมาณงานขนาดปากรางกว้างเฉลี่ย ๐.๒๐ - ๐.๕๐ เมตร ลึกเฉลี่ย ๐.๒๐ - ๐.๕๐ เมตร ยาวรวม ๑๐๐.๐๐ เมตร สถานที่ก่อสร้าง บริเวณบ้านนายฝาง กาชุ่ม ถึง บ้านนางอำไพ ถิ่นศรี งบประมาณ ๔๕๐,๐๐๐ บาท	๐	๔๕๐,๐๐๐	๐	๐	๐	ก่อสร้างรางระบายน้ำคอนกรีตเสริมเหล็ก (รูปตัวยู) ชนิดมีฝาปิดขนาดปากรางกว้างเฉลี่ย ๐.๒๐ - ๐.๕๐ เมตร ลึกเฉลี่ย ๐.๒๐ - ๐.๕๐ เมตร ยาวรวม ๑๐๐.๐๐ เมตร บริเวณบ้านนายฝาง กาชุ่ม ถึง บ้านนางอำไพ ถิ่นศรี	สามารถแก้ไข ปัญหาความเดือดร้อนจากน้ำท่วมขังและป้องกันอุบัติเหตุในหมู่บ้าน	แผนพัฒนาหมู่บ้านหนองช่วง	-กองช่าง อบต.แม่ลอย

ที่	โครงการ	วัตถุประสงค์	เป้าหมาย (ผลผลิตของโครงการ)	งบประมาณ					ตัวชี้วัด (KPI)	ผลที่คาดว่าจะได้รับ	ที่มาของ โครงการ	หน่วยงาน รับผิดชอบ
				๒๕๖๖ (บาท)	๒๕๖๗ (บาท)	๒๕๖๘ (บาท)	๒๕๖๙ (บาท)	๒๕๗๐ (บาท)				
๔	ก่อสร้างรางระบายน้ำคอนกรีตเสริมเหล็ก (รูปตัวยู) ชนิดมีฝาปิด บ้านหนองช่วง หมู่ที่ ๑ ตำบลแม่ลอย อำเภอเทิง จังหวัด เชียงราย	เพื่อป้องกันอุบัติเหตุและแก้ไขปัญหาน้ำท่วมขัง	ดำเนินการก่อสร้างรางระบายน้ำคอนกรีตเสริมเหล็ก (รูปตัวยู) ชนิดมีฝาปิด บ้านหนองช่วง หมู่ที่ ๑ ปริมาณงานขนาดปากรางกว้างเฉลี่ย ๐.๒๐ - ๐.๕๐ เมตร ลึกเฉลี่ย ๐.๒๐ - ๐.๕๐ เมตร ยาวรวม ๑๐๐.๐๐ เมตร สถานที่ก่อสร้าง บริเวณบ้านนางศรีคำ ยศกันโท ถึง บ้านนายสมาน ยันตะโนงบประมาณ ๔๕๐,๐๐๐ บาท	๐	๔๕๐,๐๐๐	๐	๐	๐	ก่อสร้างรางระบายน้ำคอนกรีตเสริมเหล็ก (รูปตัวยู) ชนิดมีฝาปิด ขนาดปากรางกว้างเฉลี่ย ๐.๒๐ - ๐.๕๐ เมตร ลึกเฉลี่ย ๐.๒๐ - ๐.๕๐ เมตร ยาวรวม ๑๐๐.๐๐ เมตร บริเวณบ้านนางศรีคำ ยศกันโท ถึง บ้านนายสมาน ยันตะโน	สามารถแก้ไข ปัญหาความเดือดร้อนจากน้ำท่วมขัง และป้องกันอุบัติเหตุในหมู่บ้าน	แผนพัฒนาหมู่บ้านหนองช่วง	-กองช่าง อบต.แม่ ลอย
๕	ก่อสร้างรางระบายน้ำคอนกรีตเสริมเหล็ก (รูปตัวยู) ชนิดมีฝาปิด บ้านหนองช่วง หมู่ที่ ๑ ตำบลแม่ลอย อำเภอเทิง จังหวัด เชียงราย	เพื่อป้องกันอุบัติเหตุและแก้ไขปัญหาน้ำท่วมขัง	ดำเนินการก่อสร้างรางระบายน้ำคอนกรีตเสริมเหล็ก (รูปตัวยู) ชนิดมีฝาปิด ปริมาณงานขนาดปากรางกว้างเฉลี่ย ๐.๒๐ - ๐.๕๐ เมตร ลึกเฉลี่ย ๐.๒๐ - ๐.๕๐ เมตร ยาวรวม ๘๐.๐๐ เมตร สถานที่ก่อสร้าง บริเวณบ้านนางสาวพี่ระยา ถึง บ้าน นางคำ ปัญญาหล้างบประมาณ ๓๒๐,๐๐๐ บาท	๐	๓๒๐,๐๐๐	๐	๐	๐	ก่อสร้างรางระบายน้ำคอนกรีตเสริมเหล็ก (รูปตัวยู) ชนิดมีฝาปิด ขนาดปากรางกว้างเฉลี่ย ๐.๒๐ - ๐.๕๐ เมตร ลึกเฉลี่ย ๐.๒๐ - ๐.๕๐ เมตร ยาวรวม ๘๐.๐๐ เมตร บริเวณบ้านนางสาวพี่ระยา ถึง บ้าน นางคำ ปัญญาหล้า	สามารถแก้ไข ปัญหาความเดือดร้อนจากน้ำท่วมขังและป้องกันอุบัติเหตุในหมู่บ้าน	แผนพัฒนาหมู่บ้านหนองช่วง	-กองช่าง อบต.แม่ ลอย



ที่	โครงการ	วัตถุประสงค์	เป้าหมาย (ผลผลิตของโครงการ)	งบประมาณ					ตัวชี้วัด (KPI)	ผลที่คาดว่าจะได้รับ	ที่มาของ โครงการ	หน่วยงาน รับผิดชอบ
				๒๕๖๖ (บาท)	๒๕๖๗ (บาท)	๒๕๖๘ (บาท)	๒๕๖๙ (บาท)	๒๕๗๐ (บาท)				
๖	ก่อสร้างรางระบายน้ำคอนกรีตเสริมเหล็ก ( รูปตัวยู ) ชนิดมีฝาปิด บ้านหนองช่วง หมู่ที่ ๑ ตำบลแม่ลอย อำเภอเทิง จังหวัด เชียงราย	เพื่อป้องกันอุบัติเหตุและแก้ไขปัญหาน้ำท่วมขัง	ดำเนินการก่อสร้างรางระบายน้ำคอนกรีตเสริมเหล็ก ( รูปตัวยู ) ชนิดมีฝาปิด บ้านหนองช่วง หมู่ที่ ๑ ปริมาณงานขนาดปากรางกว้างเฉลี่ย ๐.๒๐ - ๐.๕๐ เมตร ลึกเฉลี่ย ๐.๒๐ - ๐.๕๐ เมตร ยาวรวม ๑๐๐.๐๐ เมตร สถานที่ก่อสร้าง บริเวณบ้านนายนวล ปัญญาหล้า ถึง บ้านนายสวัสดิ์ มูลชัย งบประมาณ ๔๕๐,๐๐๐ บาท	๐	๐	๔๕๐,๐๐๐	๐	๐	ก่อสร้างรางระบายน้ำคอนกรีตเสริมเหล็ก ( รูปตัวยู ) ชนิดมีฝาปิด ขนาดปากรางกว้างเฉลี่ย ๐.๒๐ - ๐.๕๐ เมตร ลึกเฉลี่ย ๐.๒๐ - ๐.๕๐ เมตร ยาวรวม ๑๐๐.๐๐ เมตร บริเวณบ้านนายนวล ปัญญาหล้า ถึง บ้านนายสวัสดิ์ มูลชัย	สามารถแก้ไข ปัญหาความเดือดร้อนจากน้ำท่วมขังและป้องกันอุบัติเหตุในหมู่บ้าน	แผนพัฒนาหมู่บ้านหนองช่วง	-กองช่าง อบต.แม่ ลอย
๗	ก่อสร้างรางระบายน้ำคอนกรีตเสริมเหล็ก ( รูปตัวยู ) ชนิดมีฝาปิด บ้านหนองช่วง หมู่ที่ ๑ ตำบลแม่ลอย อำเภอเทิง จังหวัด เชียงราย	เพื่อป้องกันอุบัติเหตุและแก้ไขปัญหาน้ำท่วมขัง	ดำเนินการก่อสร้างรางระบายน้ำคอนกรีตเสริมเหล็ก ( รูปตัวยู ) ชนิดมีฝาปิด บ้านหนองช่วง หมู่ที่ ๑ ปริมาณงานขนาดปากรางกว้างเฉลี่ย ๐.๒๐ - ๐.๕๐ เมตร ลึกเฉลี่ย ๐.๒๐ - ๐.๕๐ เมตร ยาวรวม ๑๗๐.๐๐ เมตร สถานที่ก่อสร้าง บริเวณบ้านนายบุญตัน ถึง บ้านนายสม อุปการคำ ตำบลแม่ลอย อำเภอเทิง จังหวัด เชียงราย	๐	๐	๕๐๐,๐๐๐	๒๕๐,๐๐๐	๐	ก่อสร้างรางระบายน้ำคอนกรีตเสริมเหล็ก ( รูปตัวยู ) ชนิดมีฝาปิดขนาดปากรางกว้างเฉลี่ย ๐.๒๐ - ๐.๕๐ เมตร ลึกเฉลี่ย ๐.๒๐ - ๐.๕๐ เมตร ยาวรวม ๑๗๐.๐๐ เมตร บริเวณบ้านนายบุญตัน ถึง บ้านนายสม อุปการคำ	สามารถแก้ไข ปัญหาความเดือดร้อนจากน้ำท่วมขัง และป้องกันอุบัติเหตุในหมู่บ้าน	แผนพัฒนาหมู่บ้านหนองช่วง	-กองช่าง อบต.แม่ ลอย

ที่	โครงการ	วัตถุประสงค์	เป้าหมาย (ผลผลิตของโครงการ)	งบประมาณ					ตัวชี้วัด (KPI)	ผลที่คาดว่าจะได้รับ	ที่มาของ โครงการ	หน่วยงาน รับผิดชอบ
				๒๕๖๖ (บาท)	๒๕๖๗ (บาท)	๒๕๖๘ (บาท)	๒๕๖๙ (บาท)	๒๕๗๐ (บาท)				
			งบประมาณ ๗๕๐,๐๐๐ บาท									
๘	ก่อสร้างรางระบายน้ำคอนกรีตเสริมเหล็ก (รูปตัวยู) ชนิดไม่มีฝาปิด บ้านหนองช่วง หมู่ที่ ๑ ตำบลแม่ลอย อำเภอกะเทิง จังหวัด เชียงราย	เพื่อป้องกัน อุบัติเหตุและแก้ไข ปัญหาน้ำท่วมขัง	ดำเนินการก่อสร้างรางระบายน้ำคอนกรีตเสริมเหล็ก (รูปตัวยู) ชนิดไม่มีฝาปิด บ้านหนองช่วง หมู่ที่ ๑ ปริมาณงาน ขนาดปากรางกว้างเฉลี่ย ๑.๐๐ - ๑.๕๐ เมตร ลึกเฉลี่ย ๐.๘๐ - ๑.๒๐ เมตร ยาวรวม ๑๐๐.๐๐ เมตร สถานที่ก่อสร้าง บริเวณ บ้านนายสายเพชร ปูซัย ถึงบ้านนางจันทร์เป็ง ปันสาร งบประมาณ ๑,๐๐๐,๐๐๐ บาท	๐	๐	๐	๕๐๐,๐๐๐	๕๐๐,๐๐๐	ก่อสร้างรางระบายน้ำคอนกรีตเสริมเหล็ก (รูปตัวยู) ชนิดไม่มีฝาปิด ขนาดปากรางกว้างเฉลี่ย ๑.๐๐ - ๑.๕๐ เมตร ลึกเฉลี่ย ๐.๘๐ - ๑.๒๐ เมตร ยาวรวม ๑๐๐.๐๐ เมตร บริเวณบ้านนายสายเพชร ปูซัย ถึงบ้านนางจันทร์เป็ง ปันสาร	สามารถแก้ไข ปัญหาความเดือดร้อนจากน้ำท่วมขัง และป้องกัน อุบัติเหตุในหมู่บ้าน	แผนพัฒนาหมู่บ้านหนองช่วง	-กองช่าง อบต.แม่ ลอย
๙	ก่อสร้างรางระบายน้ำคอนกรีตเสริมเหล็ก (รูปตัวยู) ชนิดไม่มีฝาปิด บ้านหนองช่วง หมู่ที่ ๑ ตำบลแม่ลอย อำเภอกะเทิง จังหวัด เชียงราย	เพื่อป้องกัน อุบัติเหตุและแก้ไข ปัญหาน้ำท่วมขัง	ดำเนินการก่อสร้างรางระบายน้ำคอนกรีตเสริมเหล็ก (รูปตัวยู) ชนิดไม่มีฝาปิด บ้านหนองช่วง หมู่ที่ ๑ ปริมาณงาน ขนาดปากรางกว้างเฉลี่ย ๑.๐๐ - ๑.๕๐ เมตร ลึกเฉลี่ย ๐.๘๐ - ๑.๒๐ เมตร ยาวรวม ๑๕๐.๐๐	๐	๐	๐	๑,๕๐๐,๐๐๐	๑,๐๐๐,๐๐๐	ก่อสร้างรางระบายน้ำคอนกรีตเสริมเหล็ก (รูปตัวยู) ชนิดไม่มีฝาปิด ขนาดปากรางกว้างเฉลี่ย ๑.๐๐ - ๑.๕๐ เมตร ลึกเฉลี่ย ๐.๘๐ - ๑.๒๐ เมตร ยาวรวม ๑๕๐.๐๐ เมตร บริเวณบ้านนางจันทร์เป็ง ปันสาร ถึง	สามารถแก้ไข ปัญหาความเดือดร้อนจากน้ำท่วมขัง และป้องกัน อุบัติเหตุในหมู่บ้าน	แผนพัฒนาหมู่บ้านหนองช่วง	-กองช่าง อบต.แม่ ลอย

ที่	โครงการ	วัตถุประสงค์	เป้าหมาย (ผลผลิตของโครงการ)	งบประมาณ					ตัวชี้วัด (KPI)	ผลที่คาดว่าจะได้รับ	ที่มาของ โครงการ	หน่วยงาน รับผิดชอบ
				๒๕๖๖ (บาท)	๒๕๖๗ (บาท)	๒๕๖๘ (บาท)	๒๕๖๙ (บาท)	๒๕๗๐ (บาท)				
			เมตร สถานที่ก่อสร้าง บริเวณบ้านนางจันทร์เป็ง ปันสาร ถึงบ้านนายปวน นายโรง งบประมาณ ๒,๕๐๐,๐๐๐ บาท						บ้านนายปวน นายโรง			
๑๐	ก่อสร้างถนนคอนกรีตเสริมเหล็ก บ้านหนองช่วง หมู่ที่ ๑ ตำบลแม่ลอย อำเภอเทิง จังหวัด เชียงราย	เพื่อให้มีถนนที่ได้มาตรฐานสำหรับการสัญจรไปมา และการขนส่งพืชผลทางการเกษตร	ดำเนินการก่อสร้างถนนคอนกรีตเสริมเหล็ก บ้านหนองช่วง หมู่ที่ ๑ ปริมาณงาน ขนาดกว้าง ๔.๐๐ เมตร ยาว ๑๐๐.๐๐ เมตร หนา ๐.๑๕ เมตร สถานที่ก่อสร้าง บริเวณบ้านนาย สะอาด รูปกลม งบประมาณ ๒๖๐,๐๐๐ บาท	๐	๐	๐	๐	๒๖๐,๐๐๐	ก่อสร้างถนนคอนกรีตเสริมเหล็ก ขนาดกว้าง ๔.๐๐ เมตร ยาว ๑๐๐.๐๐ เมตร หนา ๐.๑๕ เมตร บริเวณบ้านนายสะอาด รูปกลม	ประชาชนได้รับความ สะดวกสบายในการเดินทางและการขนส่งพืชผลทางการเกษตร	แผนพัฒนาหมู่บ้าน หนองช่วง	- กongsang อบต.แม่ ลอย
๑๑	ก่อสร้างรางระบายน้ำคอนกรีตเสริมเหล็ก ( รูปตัวยู ) ชนิดมีฝาปิด บ้านเกียงดอย หมู่ที่ ๒ ตำบลแม่ลอย อำเภอเทิง จังหวัด เชียงราย	เพื่อป้องกัน อุบัติเหตุและแก้ไขปัญหาน้ำท่วมขัง	ดำเนินการก่อสร้างรางระบายน้ำคอนกรีตเสริมเหล็ก ( รูปตัวยู ) ชนิดมีฝาปิด บ้านเกียงดอย หมู่ที่ ๒ ปริมาณงาน ขนาดปากรางกว้างเฉลี่ย ๐.๒๐ - ๐.๕๐ เมตร ลึกเฉลี่ย ๐.๒๐ - ๐.๕๐ เมตร ยาวรวม ๓๔๔.๐๐ เมตร สถานที่ก่อสร้าง บริเวณบ้านนายธนู เชื้อนศิริ ถึง บ้านนางผัด กันตะ	๕๐๐,๐๐๐	๕๐๐,๐๐๐	๕๐๐,๐๐๐		๐	ก่อสร้างรางระบายน้ำคอนกรีตเสริมเหล็ก ( รูปตัวยู ) ชนิดมีฝาปิด ขนาดปากรางกว้างเฉลี่ย ๐.๒๐ - ๐.๕๐ เมตร ลึกเฉลี่ย ๐.๒๐ - ๐.๕๐ เมตร ยาวรวม ๓๔๔.๐๐ เมตร บริเวณบ้านนายธนู เชื้อนศิริ ถึง บ้านนางผัด กันตะ	สามารถแก้ไข ปัญหาความเดือดร้อนจากน้ำท่วมขัง และป้องกัน อุบัติเหตุในหมู่บ้าน	แผนพัฒนาหมู่บ้าน เกียงดอย	- กongsang อบต.แม่ ลอย

ที่	โครงการ	วัตถุประสงค์	เป้าหมาย (ผลผลิตของโครงการ)	งบประมาณ					ตัวชี้วัด (KPI)	ผลที่คาดว่าจะได้รับ	ที่มาของ โครงการ	หน่วยงาน รับผิดชอบ
				๒๕๖๖ (บาท)	๒๕๖๗ (บาท)	๒๕๖๘ (บาท)	๒๕๖๙ (บาท)	๒๕๗๐ (บาท)				
			ยา งบประมาณ ๑,๕๐๐,๐๐๐ บาท									
๑๒	ก่อสร้างรางระบาย น้ำคอนกรีตเสริม เหล็ก ( รูปตัวยู ) ชนิดมีฝาปิด บ้าน เกียงคอย หมู่ที่ ๒ ตำบลแม่ลอย อำเภอ เทิง จังหวัด เชียงราย	เพื่อป้องกัน อุบัติเหตุและแก้ไข ปัญหาน้ำท่วมขัง	ดำเนินการก่อสร้างราง ระบายน้ำคอนกรีตเสริม เหล็ก ( รูปตัวยู ) ชนิดมี ฝาปิด บ้านเกียงคอย หมู่ที่ ๒ ปริมาณงาน ขนาดปากรางกว้างเฉลี่ย ๐.๒๐ - ๐.๕๐ เมตร ลึก เฉลี่ย ๐.๒๐ - ๐.๕๐ เมตร ยาวรวม ๓๓๕.๐๐ เมตร สถานที่ก่อสร้าง บริเวณบ้านนายสายวรรณ ไซ ถึง บ้านเลือน ตีะ วงศ์ชัย บ้านเกียงคอย หมู่ที่ ๒ ตำบลแม่ลอย อำเภอเทิง จังหวัด เชียงรายงบประมาณ ๑,๔๗๐,๐๐๐บาท	๐	๕๐๐,๐๐๐	๕๐๐,๐๐๐	๔๗๐,๐๐๐	๐	ก่อสร้างรางระบายน้ำ คอนกรีตเสริมเหล็ก ( รูปตัวยู ) ชนิดมีฝาปิด ขนาดปากรางกว้างเฉลี่ย ๐.๒๐ - ๐.๕๐ เมตร ลึก เฉลี่ย ๐.๒๐ - ๐.๕๐ เมตร ยาวรวม ๓๓๕.๐๐ เมตร บริเวณบ้านนาย สายวรรณ ไซ ถึง บ้าน เลือน ตีะวงศ์ชัย	สามารถแก้ไข ปัญหาความ เดือดร้อนจากน้ำ ท่วมขัง และป้องกัน อุบัติเหตุใน หมู่บ้าน	แผนพัฒนา หมู่บ้าน เกียงคอย	- กองช่าง อบต.แม่ ลอย
๑๓	ก่อสร้างรางระบาย น้ำคอนกรีตเสริม เหล็ก ( รูปตัวยู ) ชนิดมีฝาปิด บ้าน เกียงคอย หมู่ที่ ๒ ตำบลแม่ลอย อำเภอ	เพื่อป้องกัน อุบัติเหตุและแก้ไข ปัญหาน้ำท่วมขัง	ดำเนินการก่อสร้างราง ระบายน้ำคอนกรีตเสริม เหล็ก ( รูปตัวยู ) ชนิดมี ฝาปิด บ้านเกียงคอย หมู่ที่ ๒ ปริมาณงาน ขนาดปากรางกว้างเฉลี่ย	๐	๔๗๐,๐๐๐	๐	๐	๐	ก่อสร้างรางระบายน้ำ คอนกรีตเสริมเหล็ก ( รูปตัวยู ) ชนิดมีฝาปิด ขนาดปากรางกว้างเฉลี่ย ๐.๒๐ - ๐.๕๐ เมตร ลึก เฉลี่ย ๐.๒๐ - ๐.๕๐ เมตร	สามารถแก้ไข ปัญหาความ เดือดร้อนจากน้ำ ท่วมขัง และป้องกัน อุบัติเหตุใน	แผนพัฒนา หมู่บ้าน เกียงคอย	- กองช่าง อบต.แม่ ลอย

ที่	โครงการ	วัตถุประสงค์	เป้าหมาย (ผลผลิตของโครงการ)	งบประมาณ					ตัวชี้วัด (KPI)	ผลที่คาดว่าจะได้รับ	ที่มาของ โครงการ	หน่วยงาน รับผิดชอบ
				๒๕๖๖ (บาท)	๒๕๖๗ (บาท)	๒๕๖๘ (บาท)	๒๕๖๙ (บาท)	๒๕๗๐ (บาท)				
	เทิง จังหวัด เชียงราย		๐.๒๐ - ๐.๕๐ เมตร ลึก เฉลี่ย ๐.๒๐ - ๐.๕๐ เมตร ยาวรวม ๑๐๕.๐๐ เมตร สถานที่ก่อสร้าง บริเวณ สวนนายจันทร์ วงศ์อารี นทร์ ถึง บริเวณสวนนาย สุเทพ อุประการคำ <b>งบประมาณ</b> <b>๔๗๐,๐๐๐ บาท</b>						ยาวรวม ๑๐๕.๐๐ เมตร บริเวณสวนนายจันทร์ วงศ์อารินทร์ ถึง บริเวณ สวนนายสุเทพ อุประการคำ	หมู่บ้าน		
๑๔	ก่อสร้างรางระบาย น้ำคอนกรีตเสริม เหล็ก ( รูปตัวยู ) ชนิดมีฝาปิด บ้าน เกียงดอย หมู่ที่ ๒ ตำบลแม่ลอย อำเภอ เทิง จังหวัด เชียงราย	เพื่อป้องกัน อุบัติเหตุและแก้ไข ปัญหาน้ำท่วมขัง	ดำเนินการก่อสร้างราง ระบายน้ำคอนกรีตเสริม เหล็ก ( รูปตัวยู ) ชนิดมี ฝาปิด บ้านเกียงดอย หมู่ที่ ๒ ปริมาณงาน ขนาดปากรางกว้างเฉลี่ย ๐.๒๐ - ๐.๕๐ เมตร ลึก เฉลี่ย ๐.๒๐ - ๐.๕๐ เมตร ยาวรวม ๑๗๐.๐๐ เมตร สถานที่ก่อสร้าง บริเวณบ้านนายชัยยุทธ จันทร์เทพ ถึง บ้านนาย สมัย สงบ <b>งบประมาณ</b> <b>๗๕๐,๐๐๐บาท</b>	๐	๐	๕๐๐,๐๐๐	๒๕๐,๐๐๐	๐	ก่อสร้างรางระบายน้ำ คอนกรีตเสริมเหล็ก ( รูป ตัวยู ) ชนิดมีฝาปิด ขนาด ปากรางกว้างเฉลี่ย ๐.๒๐ - ๐.๕๐ เมตร ลึกเฉลี่ย ๐.๒๐ - ๐.๕๐ เมตร ยาว รวม ๑๗๐.๐๐ เมตร บริเวณบ้านนายชัยยุทธ จันทร์เทพ ถึง บ้านนาย สมัย สงบ	สามารถแก้ไข ปัญหาความ เดือดร้อนจากน้ำ ท่วมขัง และป้องกัน อุบัติเหตุใน หมู่บ้าน	แผนพัฒนา หมู่บ้าน เกียงดอย	- กองช่าง อบต.แม่ ลอย

ที่	โครงการ	วัตถุประสงค์	เป้าหมาย (ผลผลิตของโครงการ)	งบประมาณ					ตัวชี้วัด (KPI)	ผลที่คาดว่าจะได้รับ	ที่มาของโครงการ	หน่วยงานรับผิดชอบ
				๒๕๖๖ (บาท)	๒๕๖๗ (บาท)	๒๕๖๘ (บาท)	๒๕๖๙ (บาท)	๒๕๗๐ (บาท)				
๑๕	ปรับปรุงถนนเพื่อ การเกษตรมิวจราจร หินคลุกสายห้วยฝาย บ้านเกียงคอย หมู่ที่ 2 ตำบลแม่ลอย อำเภอเทิง จังหวัด เชียงราย	เพื่อให้มีถนนที่ได้ มาตรฐานสำหรับ การสัญจรไปมา และการขนส่ง พืชผลทางการ เกษตร	ดำเนินการปรับปรุงถนน เพื่อการเกษตรมิวจราจร หินคลุกสายห้วยฝาย บ้านเกียงคอย หมู่ที่ 2 ปริมาณงาน ขนาดกว้าง ๒.๐๐ - ๖.๐๐ เมตร หนาเฉลี่ย ๐.๐๕ - ๐.๒๐ เมตร ยาวรวม ๑,๕๐๐.๐๐ เมตร สถานที่ก่อสร้าง บริเวณ สายห้วยฝาย บริเวณพระ ธาตู่ข้างน้อย ถึงที่นา นาย ห้วง วงค์แก้ว งบประมาณ๔๕๐,๐๐๐ บาท	๐	๐	๔๕๐,๐๐๐	๐	๐	ปรับปรุงถนนเพื่อ การเกษตรมิวจราจรหิน คลุกสายห้วยฝาย ขนาด กว้าง ๒.๐๐ - ๖.๐๐ เมตร หนาเฉลี่ย ๐.๐๕ - ๐.๒๐ เมตร ยาวรวม ๑,๕๐๐.๐๐ เมตร บริเวณสายห้วยฝาย บริเวณพระธาตู่ข้างน้อย ถึงที่นา นายห้วง วงค์แก้ว	ประชาชนได้รับ ความ สะดวกสบายใน การเดินทางและ การขนส่งพืชผล ทางการเกษตร	แผนพัฒนา หมู่บ้าน เกียงคอย	- กongsang obt.แม่ ลอย
๑๖	ก่อสร้างรางระบาย น้ำคอนกรีตเสริม เหล็ก ( รูปตัวยู ) ชนิดมีฝาปิด บ้าน เกียงคอย หมู่ที่ ๒ ตำบลแม่ลอย อำเภอ เทิง จังหวัด เชียงราย	เพื่อป้องกัน อุบัติเหตุและแก้ไข ปัญหาน้ำท่วมขัง	ดำเนินการก่อสร้างราง ระบายน้ำคอนกรีตเสริม เหล็ก ( รูปตัวยู ) ชนิดมี ฝาปิด บ้านเกียงคอย หมู่ที่ ๒ ปริมาณงาน ขนาดปากรางกว้างเฉลี่ย ๐.๒๐ - ๐.๕๐ เมตร ลึก เฉลี่ย ๐.๒๐ - ๐.๕๐ เมตร ยาวรวม ๓๙๐.๐๐ เมตร สถานที่ก่อสร้าง บริเวณ บ้านนายสมบัติ สุตะวงค์ ถึง บ้านนายสน คุณาแปง งบประมาณ	๐	๐	๐	๑,๐๐๐,๐๐๐	๗๐๐,๐๐๐	ก่อสร้างรางระบายน้ำ คอนกรีตเสริมเหล็ก ( รูป ตัวยู ) ชนิดมีฝาปิดขนาด ปากรางกว้างเฉลี่ย ๐.๒๐ - ๐.๕๐ เมตร ลึกเฉลี่ย ๐.๒๐ - ๐.๕๐ เมตร ยาว รวม ๓๙๐.๐๐ บริเวณ บ้านนายสมบัติ สุตะวงค์ ถึง บ้านนายสน คุณาแปง	สามารถแก้ไข ปัญหาความ เดือดร้อนจากน้ำ ท่วมขัง และป้องกัน อุบัติเหตุใน หมู่บ้าน	แผนพัฒนา หมู่บ้าน เกียงคอย	- กongsang obt.แม่ ลอย

ที่	โครงการ	วัตถุประสงค์	เป้าหมาย (ผลผลิตของโครงการ)	งบประมาณ					ตัวชี้วัด (KPI)	ผลที่คาดว่าจะได้รับ	ที่มาของ โครงการ	หน่วยงาน รับผิดชอบ
				๒๕๖๖ (บาท)	๒๕๖๗ (บาท)	๒๕๖๘ (บาท)	๒๕๖๙ (บาท)	๒๕๗๐ (บาท)				
			๑,๗๐๐,๐๐๐ บาท									
๑๗	ปรับปรุงต่อเติมอาคารเก็บของ หมู่บ้าน บ้านเกียงดอย หมู่ที่ ๒ ตำบลแม่ลอย อำเภอเทิง จังหวัด เชียงราย	เพื่อปรับปรุงต่อเติมอาคารเก็บของ หมู่บ้าน บ้านเกียงดอย หมู่ที่ ๒	ดำเนินการปรับปรุงต่อเติมอาคารเก็บของหมู่บ้าน บ้านเกียงดอย หมู่ที่ ๒ ปริมาณงาน ขนาดกว้าง ๗.๐๐ เมตร ยาว ๑๔.๐๐ เมตร สถานที่ก่อสร้าง อาคารเก็บของ หมู่บ้าน บ้านเกียงดอย หมู่ที่ ๒ ตำบลแม่ลอย อำเภอเทิง จังหวัด เชียงราย	๐	๐	๐	๕๐๐,๐๐๐	๐	ปรับปรุงต่อเติมอาคารเก็บของหมู่บ้าน บ้านเกียงดอย หมู่ที่ ๒ ขนาดกว้าง ๗.๐๐ เมตร ยาว ๑๔.๐๐ เมตร สถานที่ก่อสร้าง อาคารเก็บของหมู่บ้าน บ้านเกียงดอย หมู่ที่ ๒	มีอาคารเก็บของ หมู่บ้าน บ้านเกียงดอย หมู่ที่ ๒ ที่ได้มาตรฐาน มั่นคง แข็งแรง	แผนพัฒนา หมู่บ้าน เกียงดอย	- กองช่าง อบต.แม่ ลอย
๑๘	ก่อสร้างรางระบายน้ำคอนกรีตเสริมเหล็ก (รูปตัวยู) ชนิดมีฝาปิด บ้านเกียงดอย หมู่ที่ ๒ ตำบลแม่ลอย อำเภอเทิง จังหวัด เชียงราย	เพื่อป้องกันอุบัติเหตุและแก้ไขปัญหาน้ำท่วมขัง	ดำเนินการก่อสร้างรางระบายน้ำคอนกรีตเสริมเหล็ก (รูปตัวยู) ชนิดมีฝาปิด บ้านเกียงดอย หมู่ที่ ๒ ปริมาณงาน ขนาดปากรางกว้างเฉลี่ย ๐.๒๐ - ๐.๕๐ เมตร ลึกเฉลี่ย ๐.๒๐ - ๐.๕๐ เมตร ยาวรวม ๑๐๐.๐๐ เมตรสถานที่ก่อสร้าง อาคารอเนกประสงค์ หมู่บ้านเกียงดอย หมู่ที่ ๒	๐	๐	๐	๐	๔๕๐,๐๐๐	ก่อสร้างรางระบายน้ำคอนกรีตเสริมเหล็ก (รูปตัวยู) ชนิดมีฝาปิด ขนาดปากรางกว้างเฉลี่ย ๐.๒๐ - ๐.๕๐ เมตร ลึกเฉลี่ย ๐.๒๐ - ๐.๕๐ เมตร ยาวรวม ๑๐๐.๐๐ เมตร บริเวณอาคารอเนกประสงค์หมู่บ้าน เกียงดอย หมู่ที่ ๒ ถึง บ้านนายอิน ปัญญาดี	สามารถแก้ไข ปัญหาความเดือดร้อนจากน้ำท่วมขัง และป้องกันอุบัติเหตุใน หมู่บ้าน	แผนพัฒนา หมู่บ้าน เกียงดอย	- กองช่าง อบต.แม่ ลอย

ที่	โครงการ	วัตถุประสงค์	เป้าหมาย (ผลผลิตของโครงการ)	งบประมาณ					ตัวชี้วัด (KPI)	ผลที่คาดว่าจะได้รับ	ที่มาของ โครงการ	หน่วยงาน รับผิดชอบ
				๒๕๖๖ (บาท)	๒๕๖๗ (บาท)	๒๕๖๘ (บาท)	๒๕๖๙ (บาท)	๒๕๗๐ (บาท)				
			ถึง บ้านนายอื่น ปัญญา ตั้งงบประมาณ ๔๕๐,๐๐๐ บาท									
๑๙	ก่อสร้างรางระบาย น้ำคอนกรีตเสริม เหล็ก ( รูปตัวยู ) ชนิดมีฝาปิด บ้าน เกียงตอย หมู่ที่ ๒ ตำบลแม่ลอย อำเภอ เทิง จังหวัด เชียงราย	เพื่อป้องกัน อุบัติเหตุและแก้ไข ปัญหาน้ำท่วมขัง	ดำเนินการก่อสร้างราง ระบายน้ำคอนกรีตเสริม เหล็ก ( รูปตัวยู ) ชนิดมี ฝาปิด บ้านเกียงตอย หมู่ที่ ๒ ปริมาณงาน ขนาดปากรางกว้างเฉลี่ย ๐.๒๐ - ๐.๕๐ เมตร ลึก เฉลี่ย ๐.๒๐ - ๐.๕๐ เมตร ยาวรวม ๑๐๕.๐๐ เมตร สถานที่ก่อสร้าง บริเวณ ซอย ที่นายนายประดิษฐ์ จันธิมา ถึง สวนนางขันคำ ปู่ชัย งบประมาณ ๔๗๐,๐๐๐ บาท	๐	๐	๐	๐	๔๗๐,๐๐๐	ก่อสร้างรางระบายน้ำ คอนกรีตเสริมเหล็ก ( รูป ตัวยู ) ชนิดมีฝาปิดขนาด ปากรางกว้างเฉลี่ย ๐.๒๐ - ๐.๕๐ เมตร ลึกเฉลี่ย ๐.๒๐ - ๐.๕๐ เมตร ยาว รวม ๑๐๕.๐๐ เมตร บริเวณซอย ที่นายนาย ประดิษฐ์ จันธิมา ถึง สวนนางขันคำ ปู่ชัย	สามารถแก้ไข ปัญหาความ เดือดร้อนจากน้ำ ท่วมขัง และป้องกัน อุบัติเหตุใน หมู่บ้าน	แผนพัฒนา หมู่บ้าน เกียงตอย	- กองช่าง อบต.แม่ ลอย
๒๐	ก่อสร้างรางระบาย น้ำคอนกรีตเสริม เหล็ก ( รูปตัวยู ) ชนิดมีฝาปิด บ้าน เกียงลุ่ม หมู่ที่ ๓ ตำบลแม่ลอย อำเภอ เทิง จังหวัด เชียงราย	เพื่อป้องกัน อุบัติเหตุและแก้ไข ปัญหาน้ำท่วมขัง	ดำเนินการก่อสร้างราง ระบายน้ำคอนกรีตเสริม เหล็ก ( รูปตัวยู ) ชนิดมี ฝาปิด บ้านเกียงลุ่ม หมู่ ที่ ๓ ปริมาณงาน ขนาด ปากรางกว้างเฉลี่ย ๐.๒๐ - ๐.๕๐ เมตร ลึกเฉลี่ย ๐.๒๐ - ๐.๕๐ เมตร ยาว รวม ๒๐๐.๐๐ เมตร	๕๐๐,๐๐๐	๓๘๐,๐๐๐	๐	๐	๐	ดำเนินการก่อสร้างราง ระบายน้ำคอนกรีตเสริม เหล็ก ( รูปตัวยู ) ชนิดมี ฝาปิดขนาดปากรางกว้าง เฉลี่ย ๐.๒๐ - ๐.๕๐ เมตร ลึกเฉลี่ย ๐.๒๐ - ๐.๕๐ เมตร ยาวรวม ๒๐๐.๐๐ เมตรบริเวณ หอยประชุม ถึง บ้านนายปี	สามารถแก้ไข ปัญหาความ เดือดร้อนจากน้ำ ท่วมขัง และป้องกัน อุบัติเหตุใน หมู่บ้าน	แผนพัฒนา หมู่บ้าน เกียงลุ่ม	- กองช่าง อบต.แม่ ลอย



ที่	โครงการ	วัตถุประสงค์	เป้าหมาย (ผลผลิตของโครงการ)	งบประมาณ					ตัวชี้วัด (KPI)	ผลที่คาดว่าจะได้รับ	ที่มาของ โครงการ	หน่วยงาน รับผิดชอบ
				๒๕๖๖ (บาท)	๒๕๖๗ (บาท)	๒๕๖๘ (บาท)	๒๕๖๙ (บาท)	๒๕๗๐ (บาท)				
			สถานที่ก่อสร้าง บริเวณหอประชุม ถึง บ้านนายปี ปัญหาหลัก งบประมาณ ๘๘๐,๐๐๐ บาท						ปัญหาหลัก			
๒๑	ก่อสร้างรางระบายน้ำคอนกรีตเสริมเหล็ก (รูปตัวยู) ชนิดมีฝาปิด บ้านเกียะกลุ่ม หมู่ที่ ๓ ตำบลแม่ลอย อำเภอเทิง จังหวัดเชียงราย	เพื่อป้องกันอุบัติเหตุและแก้ไขปัญหาน้ำท่วมขัง	ดำเนินการก่อสร้างรางระบายน้ำคอนกรีตเสริมเหล็ก (รูปตัวยู) ชนิดมีฝาปิด บ้านเกียะกลุ่ม หมู่ที่ ๓ ปริมาณงาน จุดที่ ๑ ขนาดปากรางกว้างเฉลี่ย ๐.๒๐ - ๐.๕๐ เมตร ลีกลีเฉลี่ย ๐.๒๐ - ๐.๕๐ เมตร ยาวรวม ๖๐.๐๐ จุดที่ ๒ ขนาดปากรางกว้างเฉลี่ย ๐.๒๐ - ๐.๕๐ เมตร ลีกลีเฉลี่ย ๐.๒๐ - ๐.๕๐ เมตร ยาวรวม ๙๐.๐๐ เมตร สถานที่ก่อสร้าง จุดที่ ๑ บริเวณ ซอย ๖ บ้านนายเทพ ท่าว่อง ถึง บ้านนายมาก จักขมวด จุดที่ ๒ บริเวณบ้านนายเทพ ท่าว่อง ถึง บ้านนายมาก จักขมวด งบประมาณ ๖๖๐,๐๐๐ บาท	๕๐๐,๐๐๐	๑๖๐,๐๐๐	๐	๐	๐	ก่อสร้างรางระบายน้ำคอนกรีตเสริมเหล็ก (รูปตัวยู) ชนิดมีฝาปิด จุดที่ ๑ ขนาดปากรางกว้างเฉลี่ย ๐.๒๐ - ๐.๕๐ เมตร ลีกลีเฉลี่ย ๐.๒๐ - ๐.๕๐ เมตร ยาวรวม ๖๐.๐๐ เมตร จุดที่ ๒ ขนาดปากรางกว้างเฉลี่ย ๐.๒๐ - ๐.๕๐ เมตร ลีกลีเฉลี่ย ๐.๒๐ - ๐.๕๐ เมตร ยาวรวม ๙๐.๐๐ เมตร สถานที่ก่อสร้าง จุดที่ ๑ บริเวณ ซอย ๖ บ้านนายเทพ ท่าว่อง ถึง บ้านนายมาก จักขมวด จุดที่ ๒ บริเวณบ้านนายเทพ ท่าว่อง ถึง บ้านนายมาก จักขมวด	สามารถแก้ไขปัญหาคความเดือดร้อนจากน้ำท่วมขังและป้องกันอุบัติเหตุในหมู่บ้าน	แผนพัฒนาหมู่บ้านเกียะกลุ่ม	- กองช่าง อบต.แม่ ลอย

ที่	โครงการ	วัตถุประสงค์	เป้าหมาย (ผลผลิตของโครงการ)	งบประมาณ					ตัวชี้วัด (KPI)	ผลที่คาดว่าจะได้รับ	ที่มาของ โครงการ	หน่วยงาน รับผิดชอบ
				๒๕๖๖ (บาท)	๒๕๖๗ (บาท)	๒๕๖๘ (บาท)	๒๕๖๙ (บาท)	๒๕๗๐ (บาท)				
๒๒	วางท่อระบายน้ำ คอนกรีตพร้อมบ่อ พัก บ้านเกียะลุ่ม หมู่ที่ ๓ ตำบลแม่ ลอย อำเภอกงเตือง จังหวัดเชียงราย	เพื่อป้องกัน อุบัติเหตุและแก้ไข ปัญหาน้ำท่วมขัง	ดำเนินการวางท่อระบาย น้ำคอนกรีตพร้อมบ่อพัก บ้านเกียะลุ่ม หมู่ที่ 3 ปริมาณงาน วางท่อขนาด ศก. ๐.๔๐ - ๐.๘๐ เมตร ยาวรวม ๕๐.๐๐ เมตร สถานที่ก่อสร้าง บริเวณ บ้านนายบุญธรรม คำ กำยาน ถึง บ้านนาย สมพงษ์ แปงหมื่น ตำบล แม่ลอย อำเภอกงเตือง จังหวัดเชียงราย งบประมาณ ๓๕๐,๐๐๐ บาท	๓๕๐,๐๐๐	๐	๐	๐	๐	วางท่อระบายน้ำคอนกรีต พร้อมบ่อพักวางท่อขนาด ศก. ๐.๔๐ - ๐.๘๐ เมตร ยาวรวม ๕๐.๐๐ เมตร บริเวณบ้านนายบุญธรรม คำกำยาน ถึง บ้านนาย สมพงษ์ แปงหมื่น	สามารถแก้ไข ปัญหาความ เดือดร้อนจากน้ำ ท่วมขัง และป้องกัน อุบัติเหตุใน หมู่บ้าน	แผนพัฒนา หมู่บ้าน เกียะลุ่ม	- กองช่าง อบต.แม่ ลอย
๒๓	ก่อสร้างถนน คอนกรีตเสริมเหล็ก บ้านเกียะลุ่ม หมู่ที่ ๓ ตำบลแม่ลอย อำเภอกงเตือง จังหวัด เชียงราย	เพื่อให้มีถนนที่ได้ มาตรฐานสำหรับ การสัญจรไปมา และการขนส่ง พืชผลทางการ เกษตร	ดำเนินการก่อสร้างถนน คอนกรีตเสริมเหล็ก บ้าน เกียะลุ่ม หมู่ที่ ๓ ปริมาณ งาน ขนาดกว้าง ๔.๐๐ เมตร ยาว ๒๐๐.๐๐ เมตร หนา ๐.๑๕ เมตร สถานที่ ก่อสร้าง บริเวณบ้านนาย จักร มาฟอง ถึง บ้านนาย คำ พรหมตัน ตำบลแม่ลอย อำเภอกงเตือง จังหวัด เชียงราย งบประมาณ ๕๒๐,๐๐๐บาท	๐	๕๒๐,๐๐๐	๐	๐	๐	ก่อสร้างถนนคอนกรีต เสริมเหล็กขนาดกว้าง ๔.๐๐ เมตร ยาว ๒๐๐.๐๐ เมตร หนา ๐.๑๕ เมตรบริเวณบ้าน นายจักร มาฟอง ถึง บ้าน นายคำ พรหมตัน	ประชาชนได้รับ ความ สะดวกสบายใน การเดินทางและ การขนส่งพืชผล ทางการเกษตร	แผนพัฒนา หมู่บ้าน เกียะลุ่ม	- กองช่าง อบต.แม่ ลอย

ที่	โครงการ	วัตถุประสงค์	เป้าหมาย (ผลผลิตของโครงการ)	งบประมาณ					ตัวชี้วัด (KPI)	ผลที่คาดว่าจะได้รับ	ที่มาของ โครงการ	หน่วยงาน รับผิดชอบ
				๒๕๖๖ (บาท)	๒๕๖๗ (บาท)	๒๕๖๘ (บาท)	๒๕๖๙ (บาท)	๒๕๗๐ (บาท)				
๒๔	ก่อสร้างถนนคอนกรีตเสริมเหล็กบ้านเกียงลุ่ม หมู่ที่ ๓ ตำบลแม่ลอย อำเภอเทิง จังหวัด เชียงราย	เพื่อให้มีถนนที่ได้มาตรฐานสำหรับการสัญจรไปมา และการขนส่งพืชผลทางการเกษตร	ดำเนินการก่อสร้างถนนคอนกรีตเสริมเหล็กบ้านเกียงลุ่ม หมู่ที่ ๓ ปริมาณงาน ขนาดกว้าง ๒.๐๐ - ๔.๐๐ เมตร ยาว ๑๒๐.๐๐ เมตร หนา ๐.๑๕ เมตร สถานที่ก่อสร้าง บริเวณบ้านนายสมบูรณ์ เขียวสุทธิ ถึง บ้านนายทัศน ฝ้ายอัย ตำบลแม่ลอย อำเภอเทิง จังหวัด เชียงราย งบประมาณ ๓๒๐,๐๐๐ บาท	๐	๓๒๐,๐๐๐	๐	๐	๐	ก่อสร้างถนนคอนกรีตเสริมเหล็ก ขนาดกว้าง ๒.๐๐ - ๔.๐๐ เมตร ยาว ๑๒๐.๐๐ เมตร หนา ๐.๑๕ เมตร บริเวณบ้านนายสมบูรณ์ เขียวสุทธิ ถึง บ้านนายทัศน ฝ้ายอัย	ประชาชนได้รับความสะดวกสบายในการเดินทางและการขนส่งพืชผลทางการเกษตร	แผนพัฒนาหมู่บ้านเกียงลุ่ม	- กองช่าง อบต.แม่ ลอย
๒๕	ก่อสร้างรางระบายน้ำคอนกรีตเสริมเหล็ก ( รูปตัวยู ) ชนิดมีฝาปิด บ้านเกียงลุ่ม หมู่ที่ ๓ ตำบลแม่ลอย อำเภอเทิง จังหวัด เชียงราย	เพื่อป้องกันอุบัติเหตุและแก้ไขปัญหาน้ำท่วมขัง	ดำเนินการก่อสร้างรางระบายน้ำคอนกรีตเสริมเหล็ก ( รูปตัวยู ) ชนิดมีฝาปิด บ้านเกียงลุ่ม หมู่ที่ ๓ ปริมาณงาน ขนาดปากรางกว้างเฉลี่ย ๐.๒๐ - ๐.๕๐ เมตร ลึกเฉลี่ย ๐.๒๐ - ๐.๕๐ เมตร ยาวรวม ๘๐.๐๐ เมตร สถานที่ก่อสร้าง บริเวณบ้านนายทองสุข กาไชย ถึง บ้านนายตัน มาฟอง ตำบลแม่ลอย อำเภอเทิง จังหวัด เชียงราย	๐	๓๕๐,๐๐๐	๐	๐	๐	ก่อสร้างรางระบายน้ำคอนกรีตเสริมเหล็ก ( รูปตัวยู ) ชนิดมีฝาปิดขนาดปากรางกว้างเฉลี่ย ๐.๒๐ - ๐.๕๐ เมตร ลึกเฉลี่ย ๐.๒๐ - ๐.๕๐ เมตร ยาวรวม ๘๐.๐๐ เมตร บริเวณบ้านนายทองสุข กาไชย ถึง บ้านนายตัน มาฟอง	สามารถแก้ไขปัญหาคความเดือดร้อนจากน้ำท่วมขัง และป้องกันอุบัติเหตุในหมู่บ้าน	แผนพัฒนาหมู่บ้านเกียงลุ่ม	-กองช่าง อบต.แม่ ลอย

ที่	โครงการ	วัตถุประสงค์	เป้าหมาย (ผลผลิตของโครงการ)	งบประมาณ					ตัวชี้วัด (KPI)	ผลที่คาดว่าจะได้รับ	ที่มาของ โครงการ	หน่วยงาน รับผิดชอบ
				๒๕๖๖ (บาท)	๒๕๖๗ (บาท)	๒๕๖๘ (บาท)	๒๕๖๙ (บาท)	๒๕๗๐ (บาท)				
			งบประมาณ ๓๕๐,๐๐๐ บาท									
๒๖	ก่อสร้างรางระบายน้ำคอนกรีตเสริมเหล็ก (รูปตัวยู) ชนิดมีฝาปิด บ้านเกียจลุ่ม หมู่ที่ ๓ ตำบลแม่ลอย อำเภอเทิง จังหวัด เชียงราย	เพื่อป้องกันอุบัติเหตุและแก้ไขปัญหาน้ำท่วมขัง	ดำเนินการก่อสร้างรางระบายน้ำคอนกรีตเสริมเหล็ก (รูปตัวยู) ชนิดมีฝาปิด บ้านเกียจลุ่ม หมู่ที่ ๓ ปริมาณงาน ขนาดปากรางกว้างเฉลี่ย ๐.๒๐ - ๐.๕๐ เมตร ลึกเฉลี่ย ๐.๒๐ - ๐.๕๐ เมตร ยาวรวม ๘๐.๐๐ เมตร สถานที่ก่อสร้าง บริเวณบ้านนางศรีคำ แก้วสิริ ถึง บ้านนายสมศักดิ์ คำน้ำสี ตำบลแม่ลอย อำเภอเทิง จังหวัด เชียงราย งบประมาณ ๓๕๐,๐๐๐ บาท	๐	๓๕๐,๐๐๐	๐	๐	๐	ก่อสร้างรางระบายน้ำคอนกรีตเสริมเหล็ก (รูปตัวยู) ชนิดมีฝาปิดขนาดปากรางกว้างเฉลี่ย ๐.๒๐ - ๐.๕๐ เมตร ลึกเฉลี่ย ๐.๒๐ - ๐.๕๐ เมตร ยาวรวม ๘๐.๐๐ เมตร บริเวณบ้านนางศรีคำ แก้วสิริ ถึง บ้านนายสมศักดิ์ คำน้ำสี	สามารถแก้ไขปัญหาคความเดือดร้อนจากน้ำท่วมขังและป้องกันอุบัติเหตุในหมู่บ้าน	แผนพัฒนาหมู่บ้านเกียจลุ่ม	- กongsang อบต.แม่ ลอย
๒๗	ปรับปรุงถนนเพื่อการเกษตรผิวจราจรหินคลุก บ้านเกียจลุ่ม หมู่ที่ ๓ ตำบลแม่ลอย อำเภอเทิง	เพื่อให้มีถนนที่ได้มาตรฐานสำหรับการสัญจรไปมาและการขนส่งพืชผลทางการ	ดำเนินการปรับปรุงถนนเพื่อการเกษตรผิวจราจรหินคลุก บ้านเกียจลุ่ม หมู่ที่ ๓ ปริมาณงาน จุดที่ ๑ ถนนสายห้วยปาง	๐	๕๐๐,๐๐๐	๔๙๐,๐๐๐	๐	๐	ปรับปรุงถนนเพื่อการเกษตรผิวจราจรหินคลุก บ้านเกียจลุ่ม หมู่ที่ ๓ จุดที่ ๑ ถนนสายห้วยปางยาว ขนาดกว้าง	ประชาชนได้รับความสะดวกสบายในการเดินทางและการขนส่งพืชผล	แผนพัฒนาหมู่บ้านเกียจลุ่ม	- กongsang อบต.แม่ ลอย

ที่	โครงการ	วัตถุประสงค์	เป้าหมาย (ผลผลิตของโครงการ)	งบประมาณ					ตัวชี้วัด (KPI)	ผลที่คาดว่าจะได้รับ	ที่มาของ โครงการ	หน่วยงาน รับผิดชอบ
				๒๕๖๖ (บาท)	๒๕๖๗ (บาท)	๒๕๖๘ (บาท)	๒๕๖๙ (บาท)	๒๕๗๐ (บาท)				
	จังหวัดเชียงราย	เกษตร	อายุ ขนาดกว้าง ๓.๐๐ - ๖.๐๐ เมตร หนาเฉลี่ย ๐.๐๕ - ๐.๒๐ เมตร ยาวรวม ๒,๕๐๐.๐๐ เมตร จุดที่ ๒ ถนนสายห้วยปางก่อ ขนาดกว้าง ๓.๐๐ - ๖.๐๐ เมตร หนาเฉลี่ย ๐.๐๕ - ๐.๒๐ เมตร ยาวรวม ๑,๐๐๐.๐๐ เมตร จุดที่ ๓ ถนนสายห้วยขอนแก่น ขนาดกว้าง ๓.๐๐ - ๖.๐๐ เมตร หนาเฉลี่ย ๐.๐๕ - ๐.๒๐ เมตร ยาวรวม ๑,๐๐๐.๐๐ เมตร จุดที่ ๔ ถนนสายห้วยบอน ขนาดกว้าง ๓.๐๐ - ๖.๐๐ เมตร หนาเฉลี่ย ๐.๐๕ - ๐.๒๐ เมตร ยาวรวม ๑,๐๐๐.๐๐ เมตร สถานที่ก่อสร้าง บริเวณถนนสายห้วยปางอ้าย , ห้วยปางก่อ , ห้วยขอนแก่น , ห้วยบอน บ้านเกียงลุ่ม หมู่ที่ ๓ ตำบลแม่ลอย อำเภอเทิง จังหวัดเชียงราย						๓.๐๐ - ๖.๐๐ เมตร หนาเฉลี่ย ๐.๐๕ - ๐.๒๐ เมตร ยาวรวม ๒,๕๐๐.๐๐ เมตร จุดที่ ๒ ถนนสายห้วยปางก่อ ขนาดกว้าง ๓.๐๐ - ๖.๐๐ เมตร หนาเฉลี่ย ๐.๐๕ - ๐.๒๐ เมตร ยาวรวม ๑,๐๐๐.๐๐ เมตร จุดที่ ๓ ถนนสายห้วยขอนแก่น ขนาดกว้าง ๓.๐๐ - ๖.๐๐ เมตร หนาเฉลี่ย ๐.๐๕ - ๐.๒๐ เมตร ยาวรวม ๑,๐๐๐.๐๐ เมตร จุดที่ ๔ ถนนสายห้วยบอน ขนาดกว้าง ๓.๐๐ - ๖.๐๐ เมตร หนาเฉลี่ย ๐.๐๕ - ๐.๒๐ เมตร ยาวรวม ๑,๐๐๐.๐๐ เมตร บริเวณถนนสายห้วยปางอ้าย , ห้วยปางก่อ , ห้วยขอนแก่น , ห้วยบอน	ทางการเกษตร		

ที่	โครงการ	วัตถุประสงค์	เป้าหมาย (ผลผลิตของโครงการ)	งบประมาณ					ตัวชี้วัด (KPI)	ผลที่คาดว่าจะได้รับ	ที่มาของโครงการ	หน่วยงานรับผิดชอบ
				๒๕๖๖ (บาท)	๒๕๖๗ (บาท)	๒๕๖๘ (บาท)	๒๕๖๙ (บาท)	๒๕๗๐ (บาท)				
			งบประมาณ ๙๙๐,๐๐๐ บาท									
๒๘	ก่อสร้างรางระบายน้ำคอนกรีตเสริมเหล็ก (รูปตัวยู) ชนิดมีฝาปิด บ้านเกียงลุ่ม หมู่ที่ ๓ ตำบลแม่ลอย อำเภอเทิง จังหวัดเชียงราย	เพื่อป้องกันอุบัติเหตุและแก้ไขปัญหาน้ำท่วมขัง	ดำเนินการก่อสร้างรางระบายน้ำคอนกรีตเสริมเหล็ก (รูปตัวยู) ชนิดมีฝาปิด บ้านเกียงลุ่ม หมู่ที่ ๓ ปริมาณงาน ขนาดปากรางกว้างเฉลี่ย ๐.๒๐ - ๐.๕๐ เมตร ลึกเฉลี่ย ๐.๒๐ - ๐.๕๐ เมตร ยาวรวม ๘๐.๐๐ เมตร สถานที่ก่อสร้าง บริเวณบ้านนายวัลลพ อภिरาช ถึง บ้านนายจันต๊ะ คำกำยาน ตำบลแม่ลอย อำเภอเทิง จังหวัดเชียงราย งบประมาณ ๓๗๐,๐๐๐ บาท	๐	๐	๓๗๐,๐๐๐	๐	๐	ก่อสร้างรางระบายน้ำคอนกรีตเสริมเหล็ก (รูปตัวยู) ชนิดมีฝาปิดขนาดปากรางกว้างเฉลี่ย ๐.๒๐ - ๐.๕๐ เมตร ลึกเฉลี่ย ๐.๒๐ - ๐.๕๐ เมตร ยาวรวม ๘๐.๐๐ เมตร บริเวณบ้านนายวัลลพ อภिरาช ถึง บ้านนายจันต๊ะ คำกำยาน	สามารถแก้ไขปัญหาคความเดือดร้อนจากน้ำท่วมขังและป้องกันอุบัติเหตุในหมู่บ้าน	แผนพัฒนาหมู่บ้านเกียงลุ่ม	-กองช่าง อบต.แม่ลอย
๒๙	วางท่อระบายน้ำคอนกรีต พร้อมบ่อพัก บ้านเกียงลุ่ม หมู่ที่ ๓ ตำบลแม่ลอย อำเภอเทิง จังหวัดเชียงราย	เพื่อป้องกันอุบัติเหตุและแก้ไขปัญหาน้ำท่วมขัง	ดำเนินการวางท่อระบายน้ำคอนกรีต พร้อมบ่อพัก บ้านเกียงลุ่ม หมู่ที่ ๓ ปริมาณงาน วางท่อขนาด ศก. ๐.๔๐ - ๑.๐๐ เมตร ยาวรวม ๘๐.๐๐ เมตร สถานที่ก่อสร้าง บริเวณ	๐	๐	๓๖๐,๐๐๐	๐	๐	วางท่อระบายน้ำคอนกรีตพร้อมบ่อพัก ขนาด ศก. ๐.๔๐ - ๑.๐๐ เมตร ยาวรวม ๘๐.๐๐ เมตร บริเวณบ้านนายเฉลิม ศิริ ถึง บ้านนายทินกร กิติโยธา	สามารถแก้ไขปัญหาคความเดือดร้อนจากน้ำท่วมขังและป้องกันอุบัติเหตุในหมู่บ้าน	แผนพัฒนาหมู่บ้านเกียงลุ่ม	-กองช่าง อบต.แม่ลอย

ที่	โครงการ	วัตถุประสงค์	เป้าหมาย (ผลผลิตของโครงการ)	งบประมาณ					ตัวชี้วัด (KPI)	ผลที่คาดว่าจะได้รับ	ที่มาของ โครงการ	หน่วยงาน รับผิดชอบ
				๒๕๖๖ (บาท)	๒๕๖๗ (บาท)	๒๕๖๘ (บาท)	๒๕๖๙ (บาท)	๒๕๗๐ (บาท)				
			บ้านนายเฉลิม ศิริ ถึง บ้านนายทินกร กิติโยธา ตำบลแม่ลอย อำเภอเทิง จังหวัดเชียงราย งบประมาณ ๓๖๐,๐๐๐ บาท									
๓๐	ก่อสร้างรางระบาย น้ำคอนกรีตเสริม เหล็ก ( รูปตัวยู ) ชนิดมีฝาปิด บ้าน เกียงลุ่ม หมู่ที่ ๓ ตำบลแม่ลอย อำเภอ เทิง จังหวัด เชียงราย	เพื่อป้องกัน อุบัติเหตุและแก้ไข ปัญหาน้ำท่วมขัง	ดำเนินการก่อสร้างราง ระบายน้ำคอนกรีตเสริม เหล็ก ( รูปตัวยู ) ชนิดมี ฝาปิด บ้านเกียงลุ่ม หมู่ ที่ ๓ ปริมาณงาน ขนาด ปากรางกว้างเฉลี่ย ๐.๒๐ -๐.๕๐ เมตร ลึกเฉลี่ย ๐.๒๐ - ๐.๕๐ เมตร ยาว รวม ๑๘๐.๐๐ เมตร สถานที่ก่อสร้าง บริเวณ บ้านนางพอง พรหมตัน ถึง บ้านหอประชุมหมู่บ้าน บ้านเกียงลุ่ม เชียงราย ตำบลแม่ลอย อำเภอเทิง จังหวัดเชียงราย งบประมาณ ๘๐๐,๐๐๐ บาท	๐	๐	๕๐๐,๐๐๐	๓๐๐,๐๐๐	๐	ก่อสร้างรางระบายน้ำ คอนกรีตเสริมเหล็ก ( รูป ตัวยู ) ชนิดมีฝาปิดขนาด ปากรางกว้างเฉลี่ย ๐.๒๐ -๐.๕๐ เมตร ลึกเฉลี่ย ๐.๒๐ - ๐.๕๐ เมตร ยาว รวม ๑๘๐.๐๐ เมตร บริเวณบ้านนางพอง พรหมตัน ถึง บ้าน หอประชุมหมู่บ้าน บ้าน เกียงลุ่ม	สามารถแก้ไข ปัญหาความ เดือดร้อนจากน้ำ ท่วมขัง และป้องกัน อุบัติเหตุใน หมู่บ้าน	แผนพัฒนา หมู่บ้าน เกียงลุ่ม	- กองช่าง อบต.แม่ ลอย
๓๑	ก่อสร้างถนน คอนกรีตเสริมเหล็ก บ้านเกียงลุ่ม หมู่ที่ ๓ ตำบลแม่ลอย อำเภอเทิง จังหวัด	เพื่อให้มีถนนที่ได้ มาตรฐานสำหรับ การสัญจรไปมา และการขนส่ง พืชผลทางการ	ดำเนินการก่อสร้างถนน คอนกรีตเสริมเหล็ก บ้านเกียงลุ่ม หมู่ที่ ๓ ปริมาณงาน ขนาดกว้าง ๔.๐๐ เมตร ยาว	๐	๐	๒๑๐,๐๐๐	๐	๐	ก่อสร้างถนนคอนกรีต เสริมเหล็กขนาดกว้าง ๔.๐๐ เมตร ยาว ๘๐.๐๐ เมตร หนา ๐.๑๕ เมตร บริเวณคองหอ	ประชาชนได้รับ ความ สะดวกสบายใน การเดินทางและ การขนส่งพืชผล	แผนพัฒนา หมู่บ้าน เกียงลุ่ม	- กองช่าง อบต.แม่ ลอย

ที่	โครงการ	วัตถุประสงค์	เป้าหมาย (ผลผลิตของโครงการ)	งบประมาณ					ตัวชี้วัด (KPI)	ผลที่คาดว่าจะได้รับ	ที่มาของ โครงการ	หน่วยงาน รับผิดชอบ
				๒๕๖๖ (บาท)	๒๕๖๗ (บาท)	๒๕๖๘ (บาท)	๒๕๖๙ (บาท)	๒๕๗๐ (บาท)				
	เชียงราย	เกษตร	๘๐.๐๐ เมตร หนา ๐.๑๕ เมตรสถานที่ ก่อสร้าง บริเวณดงหอ หลังบ้านนายบุญธรรม คำกายาน ตำบลแม่ลอย อำเภอเทิง จังหวัด เชียงราย งบประมาณ ๒๑๐,๐๐๐บาท						หลังบ้านนายบุญธรรม คำกายาน	ทางการเกษตร		
๓๒	ขุดเจาะบ่อบาดาล บ้านเกียงลุ่ม หมู่ที่ ๓ ตำบลแม่ลอย อำเภอเทิง จังหวัด เชียงราย	เพื่อแก้ไขปัญหา การขาดแคลนน้ำ อุปโภค-บริโภคใน หมู่บ้าน	ดำเนินการขุดเจาะบ่อบาดาล บ้านเกียงลุ่ม หมู่ที่ ๓ ปริมาณงาน ขนาดบ่อเส้นผ่าศูนย์กลาง ๔ - ๘ นิ้ว ความลึกเฉลี่ยตั้งแต่ ๔๓.๐๐- ๒๐๐.๐๐ เมตร สถานที่ก่อสร้าง บริเวณดงหอ บ้านเกียงลุ่ม หมู่ที่ ๓ ตำบลแม่ลอย อำเภอเทิง จังหวัดเชียงรายงบประมาณ ๕๐๐,๐๐๐บาท	๐	๐	๕๐๐,๐๐๐	๐	๐	ขุดเจาะบ่อบาดาล ขนาดบ่อเส้นผ่าศูนย์กลาง ๔ - ๘ นิ้ว ความลึกเฉลี่ยตั้งแต่ ๔๓.๐๐- ๒๐๐.๐๐ เมตร บริเวณดงหอ บ้านเกียงลุ่ม หมู่ที่ ๓	หมู่บ้านมีน้ำสะอาดเพียงพอสำหรับการอุปโภค-บริโภคได้ตลอดทั้งปี	แผนพัฒนาหมู่บ้านเกียงลุ่ม	- กองช่าง อบต.แม่ ลอย
๓๓	ปรับปรุงระบบ ประปาหมู่บ้าน บ้านเกียงลุ่ม หมู่ที่ ๓ ตำบลแม่ลอย อำเภอเทิง จังหวัด เชียงราย	เพื่อแก้ไขปัญหา การขาดแคลนน้ำ อุปโภค-บริโภคใน หมู่บ้าน	ดำเนินการปรับปรุงระบบประปาหมู่บ้าน บ้านเกียงลุ่ม หมู่ที่ ๓ ปริมาณงาน จำนวน ๑.๐๐ แห่ง สถานที่ก่อสร้าง บริเวณบ้านนายป่วน	๐	๐	๐	๕๐๐,๐๐๐	๐	ปรับปรุงระบบประปาหมู่บ้าน บ้านเกียงลุ่ม หมู่ที่ ๓ ปริมาณงาน จำนวน ๑.๐๐ แห่ง สถานที่ก่อสร้าง บริเวณบ้านนายป่วน นายโรง	หมู่บ้านมีน้ำสะอาดเพียงพอสำหรับการอุปโภค-บริโภค	แผนพัฒนาหมู่บ้านเกียงลุ่ม	- กองช่าง อบต.แม่ ลอย



ที่	โครงการ	วัตถุประสงค์	เป้าหมาย (ผลผลิตของโครงการ)	งบประมาณ					ตัวชี้วัด (KPI)	ผลที่คาดว่าจะได้รับ	ที่มาของ โครงการ	หน่วยงาน รับผิดชอบ
				๒๕๖๖ (บาท)	๒๕๖๗ (บาท)	๒๕๖๘ (บาท)	๒๕๖๙ (บาท)	๒๕๗๐ (บาท)				
			นายโรง บ้านเกียงลุ่ม หมู่ที่ ๓ ตำบลแม่ลอย อำเภอเทิง จังหวัด เชียงรายงบประมาณ ๕๐๐,๐๐๐บาท							ได้ตลอดทั้งปี		
๓๔	ก่อสร้างรางระบายน้ำคอนกรีตเสริมเหล็ก ( รูปตัวยู ) ชนิดมีฝาปิด บ้านเกียงลุ่ม หมู่ที่ ๓ ตำบลแม่ลอย อำเภอเทิง จังหวัด เชียงราย	เพื่อป้องกันอุบัติเหตุและแก้ไขปัญหาน้ำท่วมขัง	ดำเนินการก่อสร้างรางระบายน้ำคอนกรีตเสริมเหล็ก ( รูปตัวยู ) ชนิดมีฝาปิด บ้านเกียงลุ่ม หมู่ที่ ๓ ปริมาณงาน ขนาดปากรางกว้างเฉลี่ย ๐.๒๐ -๐.๕๐ เมตร ลึกเฉลี่ย ๐.๒๐ - ๐.๕๐ เมตร ยาวรวม ๒๐๐.๐๐ เมตร สถานที่ก่อสร้าง บริเวณซอย ๗ บริเวณบ้านนางไว บัณฑิตชูสกุล ถึง บ้านนายธนกร จอมป้อ บ้านเกียงลุ่ม งบประมาณ ๘๘๐,๐๐๐ บาท	๐	๐	๐	๕๐๐,๐๐๐	๓๘๐,๐๐๐	ก่อสร้างรางระบายน้ำคอนกรีตเสริมเหล็ก ( รูปตัวยู ) ชนิดมีฝาปิด ขนาดปากรางกว้างเฉลี่ย ๐.๒๐ -๐.๕๐ เมตร ลึกเฉลี่ย ๐.๒๐ - ๐.๕๐ เมตร ยาวรวม ๒๐๐.๐๐ เมตร บริเวณบ้านนางไว บัณฑิตชูสกุล ถึง บ้านนายธนกร จอมป้อ	สามารถแก้ไขปัญหาคความเดือดร้อนจากน้ำท่วมขังและป้องกันอุบัติเหตุในหมู่บ้าน	แผนพัฒนาหมู่บ้านเกียงลุ่ม	-กองช่าง อบต.แม่ ลอย
๓๕	ก่อสร้างรางระบายน้ำคอนกรีตเสริมเหล็ก ( รูปตัวยู ) ชนิดมีฝาปิด บ้านเกียงลุ่ม หมู่ที่ ๓ ตำบลแม่ลอย อำเภอเทิง จังหวัด	เพื่อป้องกันอุบัติเหตุและแก้ไขปัญหาน้ำท่วมขัง	ดำเนินการก่อสร้างรางระบายน้ำคอนกรีตเสริมเหล็ก ( รูปตัวยู ) ชนิดมีฝาปิด บ้านเกียงลุ่ม หมู่ที่ ๓ ปริมาณงาน ขนาดปากรางกว้างเฉลี่ย ๐.๒๐ -๐.๕๐ เมตร ลึกเฉลี่ย	๐	๐	๐	๕๐๐,๐๐๐	๓๘๐,๐๐๐	ก่อสร้างรางระบายน้ำคอนกรีตเสริมเหล็ก ( รูปตัวยู ) ชนิดมีฝาปิดขนาดปากรางกว้างเฉลี่ย ๐.๒๐ -๐.๕๐ เมตร ลึกเฉลี่ย ๐.๒๐ - ๐.๕๐ เมตร ยาวรวม ๒๐๐.๐๐ เมตร	สามารถแก้ไขปัญหาคความเดือดร้อนจากน้ำท่วมขังและป้องกันอุบัติเหตุในหมู่บ้าน	แผนพัฒนาหมู่บ้านเกียงลุ่ม	-กองช่าง อบต.แม่ ลอย

ที่	โครงการ	วัตถุประสงค์	เป้าหมาย (ผลผลิตของโครงการ)	งบประมาณ					ตัวชี้วัด (KPI)	ผลที่คาดว่าจะได้รับ	ที่มาของ โครงการ	หน่วยงาน รับผิดชอบ
				๒๕๖๖ (บาท)	๒๕๖๗ (บาท)	๒๕๖๘ (บาท)	๒๕๖๙ (บาท)	๒๕๗๐ (บาท)				
	เชียงราย		๐.๒๐ - ๐.๕๐ เมตร ยาว รวม ๒๐๐.๐๐ เมตร สถานที่ก่อสร้าง ซอย ๘ บริเวณบ้านนายชุม พ่อ เรือน ถึง บ้านนายสุ่ย วรรณชัย ตำบลแม่ลอย อำเภอเทิง จังหวัด เชียงราย งบประมาณ ๘๘๐,๐๐๐ บาท						บริเวณบ้านนายชุม พ่อ เรือน ถึง บ้านนายสุ่ย วรรณชัย			
๓๖	ก่อสร้างรางระบาย น้ำคอนกรีตเสริม เหล็ก ( รูปตัวยู ) ชนิดมีฝาปิด บ้าน เกียงลุ่ม หมู่ที่ ๓ ตำบลแม่ลอย อำเภ อเทิง จังหวัด เชียงราย	เพื่อป้องกัน อุบัติเหตุและแก้ไข ปัญหาน้ำท่วมขัง	ดำเนินการก่อสร้างราง ระบายน้ำคอนกรีตเสริม เหล็ก ( รูปตัวยู ) ชนิดมี ฝาปิด บ้านเกียงลุ่ม หมู่ ที่ ๓ ปริมาณงาน ขนาด ปากรางกว้างเฉลี่ย ๐.๒๐ -๐.๕๐ เมตร ลึกเฉลี่ย ๐.๒๐ - ๐.๕๐ เมตร ยาว รวม ๑๕๐.๐๐ เมตร สถานที่ก่อสร้าง ซอย ๙ บริเวณบ้านนางจิตา ภา คำปัน ถึง บ้านนาย เสาร์ สมยาคี ตำบลแม่ ลอย อำเภอเทิง จังหวัด เชียงราย งบประมาณ ๖๖๐,๐๐๐ บาท	๐	๐	๐	๖๖๐,๐๐๐	๐	ก่อสร้างรางระบายน้ำ คอนกรีตเสริมเหล็ก ( รูป ตัวยู ) ชนิดมีฝาปิดขนาด ปากรางกว้างเฉลี่ย ๐.๒๐ -๐.๕๐ เมตร ลึกเฉลี่ย ๐.๒๐ - ๐.๕๐ เมตร ยาว รวม ๑๕๐.๐๐ เมตร บริเวณบ้านนางจิตา ภา คำปัน ถึง บ้านนาย เสาร์ สมยาคี	สามารถแก้ไข ปัญหาความ เดือดร้อนจากน้ำ ท่วมขัง และป้องกัน อุบัติเหตุใน หมู่บ้าน	แผนพัฒนา หมู่บ้าน เกียงลุ่ม	-กองช่าง อบต.แม่ ลอย

ที่	โครงการ	วัตถุประสงค์	เป้าหมาย (ผลผลิตของโครงการ)	งบประมาณ					ตัวชี้วัด (KPI)	ผลที่คาดว่าจะได้รับ	ที่มาของ โครงการ	หน่วยงาน รับผิดชอบ
				๒๕๖๖ (บาท)	๒๕๖๗ (บาท)	๒๕๖๘ (บาท)	๒๕๖๙ (บาท)	๒๕๗๐ (บาท)				
๓๗	ก่อสร้างรางระบาย น้ำคอนกรีตเสริม เหล็ก ( รูปตัวยู ) ชนิดมีฝาปิด บ้าน เกียงลุ่ม หมู่ที่ ๓ ตำบลแม่ลอย อำเภอ เทิง จังหวัด เชียงราย	เพื่อป้องกัน อุบัติเหตุและแก้ไข ปัญหาน้ำท่วมขัง	ดำเนินการก่อสร้างราง ระบายน้ำคอนกรีตเสริม เหล็ก ( รูปตัวยู ) ชนิดมี ฝาปิด บ้านเกียงลุ่ม หมู่ ที่ ๓ ปริมาณงาน ขนาด ปากรางกว้างเฉลี่ย ๐.๒๐ -๐.๕๐ เมตร ลึกเฉลี่ย ๐.๒๐ - ๐.๕๐ เมตร ยาว รวม ๑๕๐.๐๐ เมตร สถานที่ก่อสร้าง ซอย ๑๐ บริเวณบ้านนายอดิษฐ์ ธรรมโชติ ถึง บ้านนาย เกียรติ มาแดง บ้านเกียง ลุ่ม หมู่ที่ ๓ ตำบลแม่ ลอย อำเภอเทิง จังหวัด เชียงราย งบประมาณ ๖๖๐,๐๐๐ บาท	๐	๐	๐	๖๖๐,๐๐๐	๐	ก่อสร้างรางระบายน้ำ คอนกรีตเสริมเหล็ก ( รูป ตัวยู ) ชนิดมีฝาปิด ขนาด ปากรางกว้างเฉลี่ย ๐.๒๐ -๐.๕๐ เมตร ลึกเฉลี่ย ๐.๒๐ - ๐.๕๐ เมตร ยาว รวม ๑๕๐.๐๐ เมตร บริเวณบ้านนายอดิษฐ์ ธรรมโชติ ถึง บ้านนาย เกียรติ มาแดง	สามารถแก้ไข ปัญหาความ เดือดร้อนจากน้ำ ท่วมขัง และป้องกัน อุบัติเหตุใน หมู่บ้าน	แผนพัฒนา หมู่บ้าน เกียงลุ่ม	-กองช่าง อบต.แม่ ลอย
๓๘	ก่อสร้างรางระบาย น้ำคอนกรีตเสริม เหล็ก ( รูปตัวยู ) ชนิดมีฝาปิด บ้าน เกียงลุ่ม หมู่ที่ ๓ ตำบลแม่ลอย อำเภอ เทิง จังหวัด เชียงราย	เพื่อป้องกัน อุบัติเหตุและแก้ไข ปัญหาน้ำท่วมขัง	ดำเนินการก่อสร้างราง ระบายน้ำคอนกรีตเสริม เหล็ก ( รูปตัวยู ) ชนิดมี ฝาปิด บ้านเกียงลุ่ม หมู่ ที่ ๓ ปริมาณงาน ขนาด ปากรางกว้างเฉลี่ย ๐.๒๐ -๐.๕๐ เมตร ลึกเฉลี่ย ๐.๒๐ - ๐.๕๐ เมตร ยาว รวม ๑๕๐.๐๐ เมตร สถานที่ก่อสร้าง บริเวณ บ้านนายทัศน ไร่เอ๋ย	๐	๐	๐	๐	๖๖๐,๐๐๐	ก่อสร้างรางระบายน้ำ คอนกรีตเสริมเหล็ก ( รูป ตัวยู ) ชนิดมีฝาปิดขนาด ปากรางกว้างเฉลี่ย ๐.๒๐ -๐.๕๐ เมตร ลึกเฉลี่ย ๐.๒๐ - ๐.๕๐ เมตร ยาว รวม ๑๕๐.๐๐ เมตร บริเวณบ้านนายทัศน ไร่ เอ๋ย ถึงบ้าน นายพิชัย แปงหมื่น บ้านนายทัศน ไร่เอ๋ย	สามารถแก้ไข ปัญหาความ เดือดร้อนจากน้ำ ท่วมขัง และป้องกัน อุบัติเหตุใน หมู่บ้าน	แผนพัฒนา หมู่บ้าน เกียงลุ่ม	-กองช่าง อบต.แม่ ลอย

ที่	โครงการ	วัตถุประสงค์	เป้าหมาย (ผลผลิตของโครงการ)	งบประมาณ					ตัวชี้วัด (KPI)	ผลที่คาดว่าจะได้รับ	ที่มาของ โครงการ	หน่วยงาน รับผิดชอบ
				๒๕๖๖ (บาท)	๒๕๖๗ (บาท)	๒๕๖๘ (บาท)	๒๕๖๙ (บาท)	๒๕๗๐ (บาท)				
			ถึงบ้าน นายพิชัย แปะหมื่น บ้านนายทัศน์ ไม้เอ๋ย งบประมาณ ๖๖๐,๐๐๐ บาท									
๓๙	ก่อสร้างท่อลอดเหลี่ยมคอนกรีตเสริมเหล็ก บ้านเกียงลุ่ม หมู่ที่ ๓ ตำบลแม่ลอย อำเภอกิ่งจังหวัดเชียงราย	เพื่อแก้ไขปัญหาน้ำท่วมขัง	ดำเนินการก่อสร้างท่อลอดเหลี่ยมคอนกรีตเสริมเหล็ก บ้านเกียงลุ่ม หมู่ที่ ๓ ปริมาณงาน ขนาดกว้าง ๑.๘๐ เมตร ยาว ๖.๐๐ เมตร สูง ๑.๘๐ เมตร ชนิด ๑ ช่องทาง สถานที่ก่อสร้าง บริเวณบ้านนายจันทร์ มาพอง บ้านเกียงลุ่ม หมู่ที่ ๓ งบประมาณ ๓๕๐,๐๐๐ บาท	๐	๐	๐	๐	๓๕๐,๐๐๐	ก่อสร้างท่อลอดเหลี่ยมคอนกรีตเสริมเหล็ก ขนาดกว้าง ๑.๘๐ เมตร ยาว ๖.๐๐ เมตร สูง ๑.๘๐ เมตร ชนิด ๑ ช่องทาง บริเวณบ้านนายจันทร์ มาพอง	สามารถแก้ไขปัญหาคความเดือดร้อนจากน้ำท่วมขัง	แผนพัฒนาหมู่บ้านเกียงลุ่ม	-กองช่าง อบต.แม่ ลอย
๔๐	ก่อสร้างรางระบายน้ำคอนกรีตเสริมเหล็ก (รูปตัวยู) ชนิดมีฝาปิด บ้านเกียงลุ่ม หมู่ที่ ๓ ตำบลแม่ลอย อำเภอกิ่งจังหวัดเชียงราย	เพื่อป้องกันอุบัติเหตุและแก้ไขปัญหาน้ำท่วมขัง	ดำเนินการก่อสร้างรางระบายน้ำคอนกรีตเสริมเหล็ก (รูปตัวยู) ชนิดมีฝาปิด บ้านเกียงลุ่ม หมู่ที่ ๓ ปริมาณงาน ขนาดปากรางกว้างเฉลี่ย ๐.๒๐ - ๐.๕๐ เมตร ลึกเฉลี่ย ๐.๒๐ - ๐.๕๐ เมตร ยาวรวม ๑๐๐.๐๐ เมตร สถานที่ก่อสร้าง บริเวณบ้านนายศรีทริน ท้าว	๐	๐	๐	๐	๔๕๐,๐๐๐	ก่อสร้างรางระบายน้ำคอนกรีตเสริมเหล็ก (รูปตัวยู) ชนิดมีฝาปิดขนาดปากรางกว้างเฉลี่ย ๐.๒๐ - ๐.๕๐ เมตร ลึกเฉลี่ย ๐.๒๐ - ๐.๕๐ เมตร ยาวรวม ๑๐๐.๐๐ เมตร บริเวณบ้านนายศรีทริน ท้าวอำมาตย์ ถึง บ้านนางแก้ว กาไชย	สามารถแก้ไขปัญหาคความเดือดร้อนจากน้ำท่วมขังและป้องกันอุบัติเหตุในหมู่บ้าน	แผนพัฒนาหมู่บ้านเกียงลุ่ม	-กองช่าง อบต.แม่ ลอย

ที่	โครงการ	วัตถุประสงค์	เป้าหมาย (ผลผลิตของโครงการ)	งบประมาณ					ตัวชี้วัด (KPI)	ผลที่คาดว่าจะได้รับ	ที่มาของ โครงการ	หน่วยงาน รับผิดชอบ
				๒๕๖๖ (บาท)	๒๕๖๗ (บาท)	๒๕๖๘ (บาท)	๒๕๖๙ (บาท)	๒๕๗๐ (บาท)				
			อำมาตย์ ถึง บ้านนางแก้ว กาไชย งบประมาณ ๔๕๐,๐๐๐ บาท									
๔๑	ก่อสร้างรางระบาย น้ำคอนกรีตเสริม เหล็ก ( รูปตัวยู ) ชนิดมีฝาปิด บ้าน เกียงลุ่ม หมู่ที่ ๓ ตำบลแม่ลอย อำเภอ เทิง จังหวัด เชียงราย	เพื่อป้องกัน อุบัติเหตุและแก้ไข ปัญหาน้ำท่วมขัง	ดำเนินการก่อสร้างราง ระบายน้ำคอนกรีตเสริม เหล็ก ( รูปตัวยู ) ชนิดมี ฝาปิด บ้านเกียงลุ่ม หมู่ ที่ ๓ ปริมาณงาน ขนาด ปากรางกว้างเฉลี่ย ๐.๒๐ -๐.๕๐ เมตร ลึกเฉลี่ย ๐.๒๐ - ๐.๕๐ เมตร ยาว รวม ๑๐๐.๐๐ เมตร สถานที่ก่อสร้าง บริเวณ บ้านนายศรีทน ท้าว อำมาตย์ ถึง บ้านนาง จันทร์ฉาย คำมูล ตำบล แม่ลอย อำเภอเทิง จังหวัดเชียงราย งบประมาณ ๔๕๐,๐๐๐ บาท	๐	๐	๐	๐	๔๕๐,๐๐๐	ก่อสร้างรางระบายน้ำ คอนกรีตเสริมเหล็ก ( รูป ตัวยู ) ชนิดมีฝาปิด ขนาด ปากรางกว้างเฉลี่ย ๐.๒๐ -๐.๕๐ เมตร ลึกเฉลี่ย ๐.๒๐ - ๐.๕๐ เมตร ยาว รวม ๑๐๐.๐๐ เมตร บริเวณบ้านนายศรีทน ท้าวอำมาตย์ ถึง บ้านนาง จันทร์ฉาย คำมูล	สามารถแก้ไข ปัญหาความ เดือดร้อนจากน้ำ ท่วมขัง และป้องกัน อุบัติเหตุใน หมู่บ้าน	แผนพัฒนา หมู่บ้าน เกียงลุ่ม	-กองช่าง อบต.แม่ ลอย
๔๒	ก่อสร้างรางระบาย น้ำคอนกรีตเสริม เหล็ก ( รูปตัวยู ) ชนิดมีฝาปิด บ้าน เกียงลุ่ม หมู่ที่ ๓	เพื่อป้องกัน อุบัติเหตุและแก้ไข ปัญหาน้ำท่วมขัง	ดำเนินการก่อสร้างราง ระบายน้ำคอนกรีตเสริม เหล็ก ( รูปตัวยู ) ชนิดมี ฝาปิด บ้านเกียงลุ่ม หมู่ ที่ ๓ ปริมาณงาน	๐	๐	๐	๐	๔๕๐,๐๐๐	ก่อสร้างรางระบายน้ำ คอนกรีตเสริมเหล็ก ( รูป ตัวยู ) ชนิดมีฝาปิดขนาด ปากรางกว้างเฉลี่ย ๐.๒๐ -๐.๕๐ เมตร ลึกเฉลี่ย	สามารถแก้ไข ปัญหาความ เดือดร้อนจากน้ำ ท่วมขัง และป้องกัน	แผนพัฒนา หมู่บ้าน เกียงลุ่ม	-กองช่าง อบต.แม่ ลอย

ที่	โครงการ	วัตถุประสงค์	เป้าหมาย (ผลผลิตของโครงการ)	งบประมาณ					ตัวชี้วัด (KPI)	ผลที่คาดว่าจะได้รับ	ที่มาของ โครงการ	หน่วยงาน รับผิดชอบ
				๒๕๖๖ (บาท)	๒๕๖๗ (บาท)	๒๕๖๘ (บาท)	๒๕๖๙ (บาท)	๒๕๗๐ (บาท)				
	ตำบลแม่ลอย อำเภอเทิง จังหวัด เชียงราย		ขนาดปากรางกว้างเฉลี่ย ๐.๒๐ - ๐.๕๐ เมตร ลึก เฉลี่ย ๐.๒๐ - ๐.๕๐ เมตร ยาวรวม ๑๐๐.๐๐ เมตร สถานที่ก่อสร้าง บริเวณ บ้านนายสิทธิ เขียวสุทธิ ถึง บ้านนายรัตน์ แก้วฟู งบประมาณ ๔๕๐,๐๐๐ บาท						๐.๒๐ - ๐.๕๐ เมตร ยาว รวม ๑๐๐.๐๐ เมตร บริเวณบ้านนายสิทธิ เขียว สุทธิ ถึง บ้านนายรัตน์ แก้วฟู	อุบัติเหตุใน หมู่บ้าน		
๔๓	ก่อสร้างถนน คอนกรีตเสริมเหล็ก บ้านห้วยน่าน หมู่ที่ ๔ ตำบลแม่ลอย อำเภอเทิง จังหวัด เชียงราย	เพื่อให้มีถนนที่ได้ มาตรฐานสำหรับ การสัญจรไปมา และการขนส่ง พืชผลทางการ เกษตร	ดำเนินการก่อสร้างถนน คอนกรีตเสริมเหล็ก บ้านห้วยน่าน หมู่ที่ ๔ ปริมาณงาน ขนาดกว้าง ๓.๐๐ - ๔.๐๐ เมตร ยาว ๘๓.๕๐ เมตร หนา ๐.๑๕ เมตร สถานที่ ก่อสร้าง บริเวณบ้านนาง เพชร อ่อนหวาน ถึง บ้าน น.ส.จันทรา คำสับู่ ตำบล แม่ลอย อำเภอเทิง จังหวัดเชียงราย งบประมาณ ๒๒๐,๐๐๐ บาท	๒๒๐,๐๐๐	๐	๐	๐	๐	ก่อสร้างถนนคอนกรีต เสริมเหล็ก ขนาดกว้าง ๓.๐๐ - ๔.๐๐ เมตร ยาว ๘๓.๕๐ เมตร หนา ๐.๑๕ เมตร บริเวณบ้าน นางเพชร อ่อนหวาน ถึง บ้าน น.ส.จันทรา คำสับู่	ประชาชนได้รับ ความสะดวก สบายในการ เดินทางและการ ขนส่งพืชผล ทางการเกษตร	แผนพัฒนา หมู่บ้านห้วย น่าน	- กองช่าง อบต.แม่ ลอย

ที่	โครงการ	วัตถุประสงค์	เป้าหมาย (ผลผลิตของโครงการ)	งบประมาณ					ตัวชี้วัด (KPI)	ผลที่คาดว่าจะได้รับ	ที่มาของ โครงการ	หน่วยงาน รับผิดชอบ
				๒๕๖๖ (บาท)	๒๕๖๗ (บาท)	๒๕๖๘ (บาท)	๒๕๖๙ (บาท)	๒๕๗๐ (บาท)				
๔๔	จัดซื้อวัสดุก่อสร้างเพื่อปรับปรุงซ่อมแซมถนนและไหล่ทางในหมู่บ้านบ้านห้วยน่าน หมู่ที่ ๔ ตำบลแม่ลอย อำเภอเทิง จังหวัดเชียงราย	เพื่อปรับปรุงซ่อมแซมถนนและไหล่ทางในหมู่บ้าน	ดำเนินการจัดซื้อวัสดุก่อสร้างเพื่อปรับปรุงซ่อมแซมถนนและไหล่ทางในหมู่บ้าน บ้านห้วยน่าน หมู่ที่ ๔ ปริมาณงาน จำนวน ๑ งาน สถานที่ก่อสร้าง บ้านห้วยน่าน หมู่ที่ ๔ ตำบลแม่ลอย อำเภอเทิง จังหวัดเชียงรายงบประมาณ ๕๐๐,๐๐๐ บาท	๕๐๐,๐๐๐	๐	๐	๐	๐	จัดซื้อวัสดุก่อสร้างเพื่อปรับปรุงซ่อมแซมถนนและไหล่ทางในหมู่บ้าน บ้านห้วยน่าน หมู่ที่ ๔ จำนวน ๑ งาน	ประชาชนได้รับความสะดวกสบายในการเดินทางไป-มาในหมู่บ้าน	แผนพัฒนาหมู่บ้านห้วยน่าน	กองช่าง อบต.แม่ลอย
๔๕	ขุดเจาะบ่อบาดาลบ้านห้วยน่าน หมู่ที่ ๔ ตำบลแม่ลอย อำเภอเทิง จังหวัดเชียงราย	เพื่อแก้ไขปัญหาการขาดแคลนน้ำอุปโภค-บริโภคในหมู่บ้าน	ดำเนินการขุดเจาะบ่อบาดาล บ้านห้วยน่าน หมู่ที่ ๔ ปริมาณงาน ขุดบ่อเส้นผ่าศูนย์กลาง ๔ - ๘ นิ้ว ความลึกเฉลี่ย ตั้งแต่ ๔๓.๐๐- ๒๐๐.๐๐ เมตร สถานที่ก่อสร้าง บ้านห้วยน่าน หมู่ที่ ๔ ตำบลแม่ลอย อำเภอเทิง จังหวัดเชียงราย งบประมาณ ๕๐๐,๐๐๐ บาท	๕๐๐,๐๐๐	๐	๐	๐	๐	ขุดเจาะบ่อบาดาล บ้านห้วยน่าน หมู่ที่ ๔ ขนาดบ่อเส้นผ่าศูนย์กลาง ๔ - ๘ นิ้ว ความลึกเฉลี่ย ตั้งแต่ ๔๓.๐๐- ๒๐๐.๐๐ เมตร	หมู่บ้านมีน้ำสะอาดเพียงพอสำหรับการอุปโภค-บริโภคได้ตลอดทั้งปี	แผนพัฒนาหมู่บ้านห้วยน่าน	- กองช่าง อบต.แม่ลอย
๔๖	ก่อสร้างรางระบายน้ำคอนกรีตเสริมเหล็ก (รูปตัวยู) ชนิดมีฝาปิด บ้านห้วยน่าน หมู่ที่ ๔	เพื่อป้องกันอุบัติเหตุและแก้ไขปัญหาน้ำท่วมขัง	ดำเนินการก่อสร้างรางระบายน้ำคอนกรีตเสริมเหล็ก (รูปตัวยู) ชนิดมีฝาปิด บ้านห้วยน่าน หมู่ที่ ๔ ปริมาณงาน	๓๕๒,๐๐๐	๐	๐	๐	๐	ก่อสร้างรางระบายน้ำคอนกรีตเสริมเหล็ก (รูปตัวยู) ชนิดมีฝาปิด ขนาดปากกว้างเฉลี่ย ๐.๒๐ -๐.๕๐ เมตร ลึกเฉลี่ย	สามารถแก้ไขปัญหาคความเดือดร้อนจากน้ำท่วมขัง	แผนพัฒนาหมู่บ้านห้วยน่าน	-กองช่าง อบต.แม่ลอย

ที่	โครงการ	วัตถุประสงค์	เป้าหมาย (ผลผลิตของโครงการ)	งบประมาณ					ตัวชี้วัด (KPI)	ผลที่คาดว่าจะได้รับ	ที่มาของโครงการ	หน่วยงานรับผิดชอบ
				๒๕๖๖ (บาท)	๒๕๖๗ (บาท)	๒๕๖๘ (บาท)	๒๕๖๙ (บาท)	๒๕๗๐ (บาท)				
	ตำบลแม่ลอย อำเภอเทิง จังหวัด เชียงราย		ขนาดปากรางกว้างเฉลี่ย ๐.๒๐ - ๐.๕๐ เมตร ลึกเฉลี่ย ๐.๒๐ - ๐.๕๐ เมตร ยาวรวม ๘๐.๐๐ เมตร สถานที่ก่อสร้าง บริเวณบ้านน.ส.สุพิน ปัญญาดี ถึง สะพานลำห้วยน่าน ตำบลแม่ลอย อำเภอเทิง จังหวัด เชียงราย งบประมาณ ๓๕๒,๐๐๐ บาท						๐.๒๐ - ๐.๕๐ เมตร ยาวรวม ๘๐.๐๐ เมตร บริเวณบ้านน.ส.สุพิน ปัญญาดี ถึง สะพานลำห้วยน่าน	และป้องกันอุบัติเหตุในหมู่บ้าน		
๔๗	ก่อสร้างถนนคอนกรีตเสริมเหล็ก บ้านห้วยน่าน หมู่ที่ ๔ ตำบลแม่ลอย อำเภอเทิง จังหวัด เชียงราย	เพื่อให้มีถนนที่ได้มาตรฐานสำหรับการสัญจรไปมา และการขนส่งพืชผลทางการเกษตร	ดำเนินการก่อสร้างถนนคอนกรีตเสริมเหล็ก บ้านห้วยน่าน หมู่ที่ ๔ ปริมาณงาน ขนาดกว้าง ๓.๐๐ - ๔.๐๐ เมตร ยาว ๙๐.๐๐ เมตร หนา ๐.๑๕ เมตร บริเวณพื้นที่นายลพ คำมูล ถึง บ้านนายอำนาจ แดงทิม ตำบลแม่ลอย อำเภอเทิง จังหวัด เชียงราย งบประมาณ ๒๕๐,๐๐๐ บาท	๐	๒๕๐,๐๐๐	๐	๐	๐	ก่อสร้างถนนคอนกรีตเสริมเหล็ก บ้านห้วยน่าน หมู่ที่ ๔ ขนาดกว้าง ๓.๐๐ - ๔.๐๐ เมตร ยาว ๙๐.๐๐ เมตร หนา ๐.๑๕ เมตร บริเวณพื้นที่นายลพ คำมูล ถึง บ้านนายอำนาจ แดงทิม	ประชาชนได้รับความสะดวกสบายในการเดินทางและการขนส่งพืชผลทางการเกษตร	แผนพัฒนาหมู่บ้านห้วยน่าน	- กองช่าง อบต.แม่ลอย



ที่	โครงการ	วัตถุประสงค์	เป้าหมาย (ผลผลิตของโครงการ)	งบประมาณ					ตัวชี้วัด (KPI)	ผลที่คาดว่าจะได้รับ	ที่มาของโครงการ	หน่วยงานรับผิดชอบ
				๒๕๖๖ (บาท)	๒๕๖๗ (บาท)	๒๕๖๘ (บาท)	๒๕๖๙ (บาท)	๒๕๗๐ (บาท)				
๔๘	จัดซื้อวัสดุก่อสร้างเพื่อปรับปรุงซ่อมแซมถนนและไหล่ทางในหมู่บ้านบ้านห้วยน่าน หมู่ที่ ๔ ตำบลแม่ลอย อำเภอเทิง จังหวัดเชียงราย	เพื่อปรับปรุงซ่อมแซมถนนและไหล่ทางในหมู่บ้าน	ดำเนินการจัดซื้อวัสดุก่อสร้างเพื่อปรับปรุงซ่อมแซมถนนและไหล่ทางในหมู่บ้าน บ้านห้วยน่าน หมู่ที่ ๔ ปริมาณงานจำนวน ๑ งาน สถานที่ก่อสร้าง บ้านห้วยน่าน หมู่ที่ ๔ ตำบลแม่ลอย อำเภอเทิง จังหวัดเชียงรายงบประมาณ ๕๐๐,๐๐๐ บาท	๐	๕๐๐,๐๐๐	๐	๐	๐	จัดซื้อวัสดุก่อสร้างเพื่อปรับปรุงซ่อมแซมถนนและไหล่ทางในหมู่บ้าน บ้านห้วยน่าน หมู่ที่ ๔ จำนวน ๑ งาน	ประชาชนได้รับความสะดวกสบายในการเดินทางไป-มาในหมู่บ้าน	แผนพัฒนาหมู่บ้านห้วยน่าน	- กองช่าง อบต.แม่ลอย
๔๙	วางท่อเมนระบบประปาหมู่บ้านบ้านห้วยน่าน หมู่ที่ ๔ ตำบลแม่ลอย อำเภอเทิง จังหวัดเชียงราย	-เพื่อแก้ไขปัญหาท่อเมนที่ประปาของหมู่บ้านอุดตัน -เพื่อให้น้ำประปาในหมู่บ้านไหลได้สะดวก	ดำเนินการวางท่อเมนระบบประปาหมู่บ้าน บ้านห้วยน่าน หมู่ที่ ๔ ปริมาณงาน ขนาดท่อจ่ายน้ำเส้นผ่าศูนย์กลาง ๒ , ๓ นิ้ว ความยาวรวมไม่น้อยกว่า ๓,๐๐๐.๐๐ เมตร สถานที่ก่อสร้าง บ้านห้วยน่าน หมู่ที่ ๔ ตำบลแม่ลอย อำเภอเทิง จังหวัดเชียงราย งบประมาณ ๗๕๐,๐๐๐ บาท	๐	๕๐๐,๐๐๐	๒๕๐,๐๐๐	๐	๐	วางท่อเมนระบบประปาหมู่บ้าน บ้านห้วยน่าน หมู่ที่ ๔ขนาดท่อจ่ายน้ำเส้นผ่าศูนย์กลาง ๒ , ๓ นิ้ว ความยาวรวมไม่น้อยกว่า ๓,๐๐๐.๐๐ เมตร	สามารถแก้ไขปัญหามือเมนที่ประปาอุดตันและน้ำประปาในหมู่บ้านไหลได้สะดวกขึ้น	แผนพัฒนาหมู่บ้านห้วยน่าน	- กองช่าง อบต.แม่ลอย

ที่	โครงการ	วัตถุประสงค์	เป้าหมาย (ผลผลิตของโครงการ)	งบประมาณ					ตัวชี้วัด (KPI)	ผลที่คาดว่าจะได้รับ	ที่มาของ โครงการ	หน่วยงาน รับผิดชอบ
				๒๕๖๖ (บาท)	๒๕๖๗ (บาท)	๒๕๖๘ (บาท)	๒๕๖๙ (บาท)	๒๕๗๐ (บาท)				
๕๐	ก่อสร้างรางระบายน้ำคอนกรีตเสริมเหล็ก (รูปตัวยู) ชนิดมีฝาปิด บ้านห้วยน่าน หมู่ที่ ๔ ตำบลแม่ลอย อำเภอเทิง จังหวัด เชียงราย	เพื่อป้องกันอุบัติเหตุและแก้ไขปัญหาน้ำท่วมขัง	ดำเนินการก่อสร้างรางระบายน้ำคอนกรีตเสริมเหล็ก (รูปตัวยู) ชนิดมีฝาปิด บ้านห้วยน่าน หมู่ที่ ๔ ปริมาณงานขนาดปากรางกว้างเฉลี่ย ๐.๒๐ - ๐.๕๐ เมตร ลึกเฉลี่ย ๐.๒๐ - ๐.๕๐ เมตร ยาวรวม ๕๐.๐๐ เมตร สถานที่ก่อสร้าง บริเวณบ้านนายหวัง เรือนมูล ถึง บ้านนายเล็ก คำสบู ตำบลแม่ลอย อำเภอเทิง จังหวัด เชียงราย งบประมาณ ๒๒๐,๐๐๐ บาท	๐	๒๒๐,๐๐๐	๐	๐	๐	ก่อสร้างรางระบายน้ำคอนกรีตเสริมเหล็ก (รูปตัวยู) ชนิดมีฝาปิดขนาดปากรางกว้างเฉลี่ย ๐.๒๐ - ๐.๕๐ เมตร ลึกเฉลี่ย ๐.๒๐ - ๐.๕๐ เมตร ยาวรวม ๕๐.๐๐ บริเวณบ้านนายหวัง เรือนมูล ถึง บ้านนายเล็ก คำสบู	สามารถแก้ไขปัญหาคความเดือดร้อนจากน้ำท่วมขังและป้องกันอุบัติเหตุในหมู่บ้าน	แผนพัฒนาหมู่บ้านห้วยน่าน	-กองช่าง อบต.แม่ลอย
๕๑	ก่อสร้างรางระบายน้ำคอนกรีตเสริมเหล็ก (รูปตัวยู) ชนิดมีฝาปิด บ้านห้วยน่าน หมู่ที่ ๔ ตำบลแม่ลอย อำเภอเทิง จังหวัด เชียงราย	เพื่อป้องกันอุบัติเหตุและแก้ไขปัญหาน้ำท่วมขัง	ดำเนินการก่อสร้างรางระบายน้ำคอนกรีตเสริมเหล็ก (รูปตัวยู) ชนิดมีฝาปิด บ้านห้วยน่าน หมู่ที่ ๔ ปริมาณงานขนาดปากรางกว้างเฉลี่ย ๐.๒๐ - ๐.๕๐ เมตร ลึกเฉลี่ย ๐.๒๐ - ๐.๕๐ เมตร ยาวรวม ๘๐.๐๐ เมตรบริเวณบ้านนางสุดารัตน์ จันดีบ ถึง บ้านน.ส.รติณี จันดีบ ถึง บ้านน.ส.	๐	๐	๓๖๐,๐๐๐	๐	๐	ก่อสร้างรางระบายน้ำคอนกรีตเสริมเหล็ก (รูปตัวยู) ชนิดมีฝาปิดขนาดปากรางกว้างเฉลี่ย ๐.๒๐ - ๐.๕๐ เมตร ลึกเฉลี่ย ๐.๒๐ - ๐.๕๐ เมตร ยาวรวม ๘๐.๐๐ เมตร บริเวณบ้านนางสุดารัตน์ จันดีบ ถึง บ้านน.ส.รติณี คำใหม่คำ	สามารถแก้ไขปัญหาคความเดือดร้อนจากน้ำท่วมขังและป้องกันอุบัติเหตุในหมู่บ้าน	แผนพัฒนาหมู่บ้านห้วยน่าน	-กองช่าง อบต.แม่ลอย

ที่	โครงการ	วัตถุประสงค์	เป้าหมาย (ผลผลิตของโครงการ)	งบประมาณ					ตัวชี้วัด (KPI)	ผลที่คาดว่าจะได้รับ	ที่มาของ โครงการ	หน่วยงาน รับผิดชอบ
				๒๕๖๖ (บาท)	๒๕๖๗ (บาท)	๒๕๖๘ (บาท)	๒๕๖๙ (บาท)	๒๕๗๐ (บาท)				
			พริณิกา คำใหม่คำ บ้าน ห้วยน่าน หมู่ที่ ๔ ตำบล แม่ลอย อำเภอเทิง จังหวัดเชียงราย งบประมาณ ๓๖๐,๐๐๐ บาท									
๕๒	ก่อสร้างรางระบาย น้ำคอนกรีตเสริม เหล็ก ( รูปตัวยู ) ชนิดมีฝาปิด บ้าน ห้วยน่าน หมู่ที่ ๔ ตำบลแม่ลอย อำเภอ เทิง จังหวัด เชียงราย	เพื่อป้องกัน อุบัติเหตุและแก้ไข ปัญหาน้ำท่วมขัง	ดำเนินการก่อสร้างราง ระบายน้ำคอนกรีตเสริม เหล็ก ( รูปตัวยู ) ชนิดมี ฝาปิด บ้านห้วยน่าน หมู่ที่ ๔ ปริมาณงาน ขนาดปากรางกว้างเฉลี่ย ๐.๒๐ - ๐.๕๐ เมตร ลึก เฉลี่ย ๐.๒๐ - ๐.๕๐ เมตร ยาวรวม ๙๐.๐๐ เมตร สถานที่ก่อสร้าง บริเวณ บ้านนางจันทร์ จอมป้อ ถึง บ้านนางแก้ว วงศ์เวียน บ้านห้วยน่าน หมู่ที่ ๔ ตำบลแม่ลอย อำเภอเทิง จังหวัดเชียงราย งบประมาณ ๔๐๐,๐๐๐ บาท	๐	๐	๔๐๐,๐๐๐	๐	๐	ก่อสร้างรางระบายน้ำ คอนกรีตเสริมเหล็ก ( รูป ตัวยู ) ชนิดมีฝาปิดขนาด ปากรางกว้างเฉลี่ย ๐.๒๐ -๐.๕๐ เมตร ลึกเฉลี่ย ๐.๒๐ - ๐.๕๐ เมตร ยาว รวม ๙๐.๐๐ เมตร บริเวณบ้านนางจันทร์ จอมป้อ ถึง บ้านนางแก้ว วงศ์เวียน	สามารถแก้ไข ปัญหาความ เดือดร้อนจากน้ำ ท่วมขัง และป้องกัน อุบัติเหตุใน หมู่บ้าน	แผนพัฒนา หมู่บ้านห้วย น่าน	-กองช่าง อบต.แม่ ลอย
๕๓	ก่อสร้างรางระบาย น้ำคอนกรีตเสริม เหล็ก ( รูปตัวยู ) ชนิดมีฝาปิด บ้าน ห้วยน่าน หมู่ที่ ๔	เพื่อป้องกัน อุบัติเหตุและแก้ไข ปัญหาน้ำท่วมขัง	ดำเนินการก่อสร้างราง ระบายน้ำคอนกรีตเสริม เหล็ก ( รูปตัวยู ) ชนิดมี ฝาปิด บ้านห้วยน่าน หมู่ ที่ ๔ ปริมาณงาน	๐	๐	๐	๔๐๐,๐๐๐	๐	ก่อสร้างรางระบายน้ำ คอนกรีตเสริมเหล็ก ( รูป ตัวยู ) ชนิดมีฝาปิดขนาด ปากรางกว้างเฉลี่ย ๐.๒๐ -๐.๕๐ เมตร ลึกเฉลี่ย	สามารถแก้ไข ปัญหาความ เดือดร้อนจากน้ำ ท่วมขัง และป้องกัน	แผนพัฒนา หมู่บ้านห้วย น่าน	-กองช่าง อบต.แม่ ลอย

ที่	โครงการ	วัตถุประสงค์	เป้าหมาย (ผลผลิตของโครงการ)	งบประมาณ					ตัวชี้วัด (KPI)	ผลที่คาดว่าจะได้รับ	ที่มาของ โครงการ	หน่วยงาน รับผิดชอบ
				๒๕๖๖ (บาท)	๒๕๖๗ (บาท)	๒๕๖๘ (บาท)	๒๕๖๙ (บาท)	๒๕๗๐ (บาท)				
	ตำบลแม่ลอย อำเภอเทิง จังหวัด เชียงราย		ขนาดปากรางกว้างเฉลี่ย ๐.๒๐ - ๐.๕๐ เมตร ลึกเฉลี่ย ๐.๒๐ - ๐.๕๐ เมตร ยาวรวม ๙๐.๐๐ เมตร สถานที่ก่อสร้าง บริเวณ วัดศรีมงคล ถึง บ้านนาย คำหล้า ปัญญา ตำบลแม่ลอย อำเภอเทิง จังหวัด เชียงราย งบประมาณ ๕๐๐,๐๐๐ บาท						๐.๒๐ - ๐.๕๐ เมตร ยาวรวม ๙๐.๐๐ เมตรบริเวณ วัดศรีมงคล ถึง บ้านนาย คำหล้า ปัญญา	อุบัติเหตุในหมู่บ้าน		
๕๔	ก่อสร้างฝายคอนกรีตเสริมเหล็กลำห้วยฝาย บ้านห้วยน่าน หมู่ที่ ๔ ตำบลแม่ลอย อำเภอเทิง จังหวัด เชียงราย	เพื่อกักเก็บน้ำสำหรับทำการเกษตร	ดำเนินการก่อสร้างฝายคอนกรีตเสริมเหล็กลำห้วยฝาย บ้านห้วยน่าน หมู่ที่ ๔ ปริมาณงานขนาดสันฝายกว้าง ๓.๐๐ - ๔.๐๐ เมตร ยาว ๘.๐๐ - ๑๕.๐๐ เมตร ลึกเฉลี่ย ๑.๐๐ - ๓.๐๐ เมตรสถานที่ก่อสร้าง บริเวณลำห้วยฝาย ตอนบน บ้านห้วยน่าน หมู่ที่ ๔ ตำบลแม่ลอย	๐	๐	๐	๕๓๐,๐๐๐	๐	ก่อสร้างฝายคอนกรีตเสริมเหล็กลำห้วยฝาย ขนาดสันฝายกว้าง ๓.๐๐ - ๔.๐๐ เมตร ยาว ๘.๐๐ - ๑๕.๐๐ เมตร ลึกเฉลี่ย ๑.๐๐ - ๓.๐๐ เมตร บริเวณลำห้วยฝาย ตอนบน บ้านห้วยน่าน หมู่ที่ ๔	สามารถกักเก็บน้ำสำหรับทำการเกษตรได้เพียงพอตลอดทั้งปี	แผนพัฒนาหมู่บ้านห้วยน่าน	กองช่าง อบต.แม่ลอย

ที่	โครงการ	วัตถุประสงค์	เป้าหมาย (ผลผลิตของโครงการ)	งบประมาณ					ตัวชี้วัด (KPI)	ผลที่คาดว่าจะได้รับ	ที่มาของ โครงการ	หน่วยงาน รับผิดชอบ
				๒๕๖๖ (บาท)	๒๕๖๗ (บาท)	๒๕๖๘ (บาท)	๒๕๖๙ (บาท)	๒๕๗๐ (บาท)				
			อำเภอเทิง จังหวัด เชียงราย งบประมาณ ๕๓๐,๐๐๐ บาท									
๕๕	ปรับปรุงถนนเพื่อ การเกษตรฝัวจรจร หินคลุก บ้านห้วย น่าน หมู่ที่ ๔ ตำบลแม่ลอย อำเภอ เทิง จังหวัด เชียงราย	เพื่อให้มีถนนที่ได้ มาตรฐานสำหรับ การสัญจรไปมา และการขนส่ง พืชผลทางการ เกษตร	ดำเนินการปรับปรุงถนน เพื่อการเกษตรฝัวจรจร หินคลุก บ้านห้วยน่าน หมู่ที่ ๔ ปริมาณงาน จุด ที่ ๑ ถนนสายห้วยฝาย ขนาดกว้าง ๓.๐๐ - ๖.๐๐ เมตร หนาเฉลี่ย ๐.๐๕ - ๐.๒๐ เมตร ยาวรวม ๒,๐๐๐.๐๐ เมตร จุดที่ ๒ ถนนสาย ห้วยโป่ง ขนาดกว้าง ๓.๐๐ - ๖.๐๐ เมตร หนาเฉลี่ย ๐.๐๕ - ๐.๒๐ เมตร ยาวรวม ๒,๕๐๐.๐๐ เมตร จุดที่ ๓ ถนนสายทุ่งก้อด ยาว ขนาดกว้าง ๓.๐๐ - ๖.๐๐ เมตร หนาเฉลี่ย ๐.๐๕ - ๐.๒๐ เมตร ยาวรวม ๑,๕๐๐.๐๐ เมตร บริเวณถนนสาย	๐	๐	๐	๖๐๐,๐๐๐	๕๐๐,๐๐๐	ปรับปรุงถนนเพื่อ การเกษตรฝัวจรจรหิน คลุก บ้านห้วยน่าน หมู่ที่ ๔จุดที่ ๑ ถนนสายห้วย ฝาย ขนาดกว้าง ๓.๐๐ - ๖.๐๐ เมตร หนาเฉลี่ย ๐.๐๕ - ๐.๒๐ เมตร ยาวรวม ๒,๐๐๐.๐๐ เมตร จุดที่ ๒ ถนนสาย ห้วยโป่ง ขนาดกว้าง ๓.๐๐ - ๖.๐๐ เมตร หนาเฉลี่ย ๐.๐๕ - ๐.๒๐ เมตร ยาวรวม ๒,๕๐๐.๐๐ เมตร จุดที่ ๓ ถนนสายทุ่งก้อดยาว ขนาดกว้าง ๓.๐๐ - ๖.๐๐ เมตร หนาเฉลี่ย ๐.๐๕ - ๐.๒๐ เมตร ยาวรวม ๑,๕๐๐.๐๐ เมตร บริเวณถนนสาย ห้วยฝาย , ห้วยโป่ง , ทุ่ง	ประชาชนได้รับ ความ สะดวกสบายใน การเดินทางและ การขนส่งพืชผล ทางการเกษตร	แผนพัฒนา หมู่บ้านห้วย น่าน	- กองช่าง อบต.แม่ ลอย

ที่	โครงการ	วัตถุประสงค์	เป้าหมาย (ผลผลิตของโครงการ)	งบประมาณ					ตัวชี้วัด (KPI)	ผลที่คาดว่าจะได้รับ	ที่มาของ โครงการ	หน่วยงาน รับผิดชอบ
				๒๕๖๖ (บาท)	๒๕๖๗ (บาท)	๒๕๖๘ (บาท)	๒๕๖๙ (บาท)	๒๕๗๐ (บาท)				
			ห้วยฝาย , ห้วยโป่ง , ทุ่ง ก้อดยาว บ้านห้วยน่าน หมู่ที่ ๔ งบประมาณ ๑,๑๐๐,๐๐๐ บาท						ก้อดยาว บ้านห้วยน่าน หมู่ที่ ๔			
๕๖	ก่อสร้างรางระบาย น้ำคอนกรีตเสริม เหล็ก ( รูปตัวยู ) ชนิดมีฝาปิด บ้าน ห้วยน่าน หมู่ที่ ๔ ตำบลแม่ลอย อำเภอ เทิง จังหวัด เชียงราย	เพื่อป้องกัน อุบัติเหตุและแก้ไข ปัญหาน้ำท่วมขัง	ดำเนินการก่อสร้างราง ระบายน้ำคอนกรีตเสริม เหล็ก ( รูปตัวยู ) ชนิดมี ฝาปิด บ้านห้วยน่าน หมู่ที่ ๔ ปริมาณงาน ขนาดปากรางกว้างเฉลี่ย ๐.๒๐ - ๐.๕๐ เมตร ลึก เฉลี่ย ๐.๒๐ - ๐.๕๐ เมตร ยาวรวม ๑๒๐.๐๐ เมตร สถานที่ก่อสร้าง บริเวณ บ้านนายตีบ จอมป้อ ถึงบ้านนางบิน คำใหม่ คำ บ้านห้วยน่าน ตำบล แม่ลอย อำเภอเทิง จังหวัดเชียงราย งบประมาณ ๕๓๐,๐๐๐ บาท	๐	๐	๐	๐	๕๓๐,๐๐๐	ก่อสร้างรางระบายน้ำ คอนกรีตเสริมเหล็ก ( รูป ตัวยู ) ชนิดมีฝาปิด ขนาด ปากรางกว้างเฉลี่ย ๐.๒๐ - ๐.๕๐ เมตร ลึกเฉลี่ย ๐.๒๐ - ๐.๕๐ เมตร ยาว รวม ๑๒๐.๐๐ เมตร บริเวณบ้านนายตีบ จอม ป้อ ถึงบ้านนางบิน คำ ใหม่คำ บ้านห้วยน่าน	สามารถแก้ไข ปัญหาความ เดือดร้อนจากน้ำ ท่วมขัง และป้องกัน อุบัติเหตุใน หมู่บ้าน	แผนพัฒนา หมู่บ้านห้วย น่าน	- กongsang obtm. lloy
๕๗	จัดซื้อวัสดุก่อสร้าง เพื่อปรับปรุง	เพื่อปรับปรุง ซ่อมแซมถนนและ	ดำเนินการจัดซื้อวัสดุ ก่อสร้างเพื่อปรับปรุง	๐	๐	๐	๐	๕๐๐,๐๐๐	จัดซื้อวัสดุก่อสร้างเพื่อ ปรับปรุงซ่อมแซมถนน	ประชาชนได้รับ ความสะดวก		- กongsang

ที่	โครงการ	วัตถุประสงค์	เป้าหมาย (ผลผลิตของโครงการ)	งบประมาณ					ตัวชี้วัด (KPI)	ผลที่คาดว่าจะได้รับ	ที่มาของ โครงการ	หน่วยงาน รับผิดชอบ
				๒๕๖๖ (บาท)	๒๕๖๗ (บาท)	๒๕๖๘ (บาท)	๒๕๖๙ (บาท)	๒๕๗๐ (บาท)				
	ซ่อมแซมถนนและ ไหล่ทางในหมู่บ้าน บ้านห้วยน่าน หมู่ที่ ๔ ตำบลแม่ลอย อำเภอเทิง จังหวัด เชียงราย	ไหล่ทางในหมู่บ้าน	ซ่อมแซมถนนและไหล่ทาง ในหมู่บ้าน บ้านห้วยน่าน หมู่ที่ ๔ ปริมาณงาน จำนวน ๑ งานสถานที่ ก่อสร้าง บ้านห้วยน่าน หมู่ที่ ๔ ตำบลแม่ลอย อำเภอเทิง จังหวัด เชียงราย งบประมาณ ๕๐๐,๐๐๐ บาท						และไหล่ทางในหมู่บ้าน บ้านห้วยน่าน หมู่ที่ ๔ ปริมาณงาน จำนวน ๑ งาน	สบายในการ เดินทางไป-มาใน หมู่บ้าน		อบต.แม่ ลอย
๕๘	ขุดเจาะบ่อบาดาล บ้านห้วยน่าน หมู่ที่ ๔ ตำบลแม่ลอย อำเภอเทิง จังหวัด เชียงราย	เพื่อแก้ไขปัญหา การขาดแคลนน้ำ อุปโภค-บริโภคใน หมู่บ้าน	ดำเนินการขุดเจาะบ่อบาดาล บ้านห้วยน่าน หมู่ที่ ๔ ปริมาณงาน ขนาดบ่อเส้นผ่าศูนย์กลาง ๔ - ๘ นิ้ว ความลึกเฉลี่ย ตั้งแต่ ๔๓.๐๐- ๒๐๐.๐๐ เมตรสถานที่ก่อสร้าง บ้านห้วยน่าน หมู่ที่ ๔ ตำบลแม่ลอย อำเภอเทิง จังหวัดเชียงราย งบประมาณ ๕๐๐,๐๐๐ บาท	๐	๐	๐	๐	๕๐๐,๐๐๐	ขุดเจาะบ่อบาดาล บ้าน ห้วยน่าน หมู่ที่ ๔ ปริมาณงาน ขนาดบ่อ เส้นผ่าศูนย์กลาง ๔ - ๘ นิ้ว ความลึกเฉลี่ยตั้งแต่ ๔๓.๐๐- ๒๐๐.๐๐ เมตร สถานที่ก่อสร้าง บ้านห้วย น่าน หมู่ที่ ๔	หมู่บ้านมีน้ำ สะอาดเพียงพอ สำหรับการ อุปโภค-บริโภค ได้ตลอดทั้งปี	แผนพัฒนา หมู่บ้านห้วย น่าน	- กongsang อบต.แม่ ลอย
๕๙	ก่อสร้างรางระบาย น้ำคอนกรีตเสริม เหล็ก ( รูปตัวยู ) ชนิดมีฝาปิด บ้านแม่ ลอยไร่ หมู่ที่ ๕	เพื่อป้องกัน อุบัติเหตุและแก้ไข ปัญหาน้ำท่วมขัง	ดำเนินการก่อสร้างราง ระบายน้ำคอนกรีตเสริม เหล็ก ( รูปตัวยู ) ชนิดมี ฝาปิด บ้านแม่ลอยไร่ หมู่ที่ ๕ ขนาดปากราง	๕๐๐,๐๐๐	๕๐๐,๐๐๐	๑๓๐,๐๐๐	๐	๐	ก่อสร้างรางระบายน้ำ คอนกรีตเสริมเหล็ก ( รูป ตัวยู ) ชนิดมีฝาปิดขนาด ปากกว้างเฉลี่ย ๐.๘๐ เมตร ลึกเฉลี่ย ๐.๖๐ -	สามารถแก้ไข ปัญหาความ เดือดร้อนจากน้ำ ท่วมขัง	แผนพัฒนา หมู่บ้านแม่ ลอยไร่	- กongsang อบต.แม่ ลอย

ที่	โครงการ	วัตถุประสงค์	เป้าหมาย (ผลผลิตของโครงการ)	งบประมาณ					ตัวชี้วัด (KPI)	ผลที่คาดว่าจะได้รับ	ที่มาของ โครงการ	หน่วยงาน รับผิดชอบ
				๒๕๖๖ (บาท)	๒๕๖๗ (บาท)	๒๕๖๘ (บาท)	๒๕๖๙ (บาท)	๒๕๗๐ (บาท)				
	ตำบลแม่ลอย อำเภอเทิง จังหวัด เชียงราย		กว้างเฉลี่ย ๐.๘๐ เมตร ลึกเฉลี่ย ๐.๖๐ - ๘๐.๐๐ เมตร ยาวรวม ๒๕๐.๐๐ เมตร บริเวณบ้านนางสุธิดาศักดิ์สูง ถึง บ้านนายจรเกียรติ ยาวชัย ตำบลแม่ลอย อำเภอเทิง จังหวัด เชียงราย งบประมาณ ๑,๑๓๐,๐๐๐ บาท						๘๐.๐๐ เมตร ยาวรวม ๒๕๐.๐๐ เมตร บริเวณบ้านนางสุธิดาศักดิ์สูง ถึง บ้านนายจรเกียรติ ยาวชัย	และป้องกัน อุบัติเหตุใน หมู่บ้าน		
๖๐	ปรับปรุงรางระบายน้ำคอนกรีตเสริมเหล็ก บ้านแม่ลอยไร่ หมู่ที่ ๕ ตำบลแม่ลอย อำเภอเทิง จังหวัด เชียงราย	เพื่อป้องกัน อุบัติเหตุและแก้ไข ปัญหาน้ำท่วมขัง	ดำเนินการปรับปรุงรางระบายน้ำคอนกรีตเสริมเหล็ก บ้านแม่ลอยไร่ หมู่ที่ ๕ ปริมาณงาน ขนาดปากรางกว้างเฉลี่ย ๐.๒๐ - ๐.๕๐ เมตร ลึกเฉลี่ย ๐.๒๐ - ๐.๕๐ เมตร ยาวรวม ๗๙.๐๐ เมตร บริเวณ บ้านนายอินปั้น ศรีกัน ถึง บ้านนางจันทร์ ใจโลกาตำบลแม่ลอย อำเภอเทิง จังหวัด เชียงราย งบประมาณ ๒๕๐,๐๐๐บาท	๒๕๐,๐๐๐	๐	๐	๐	๐	ปรับปรุงรางระบายน้ำ คอนกรีตเสริมเหล็กขนาด ปากรางกว้างเฉลี่ย ๐.๒๐ - ๐.๕๐ เมตร ลึกเฉลี่ย ๐.๒๐ - ๐.๕๐ เมตร ยาวรวม ๗๙.๐๐ เมตร บริเวณ บ้านนายอินปั้น ศรีกัน ถึง บ้านนางจันทร์ ใจโลกา	สามารถแก้ไข ปัญหาความ เดือดร้อนจากน้ำท่วมขัง และป้องกัน อุบัติเหตุใน หมู่บ้าน	แผนพัฒนา หมู่บ้านแม่ลอยไร่	- กองช่าง อบต.แม่ลอย
๖๑	ก่อสร้างรางระบายน้ำคอนกรีตเสริมเหล็ก ( รูปตัวยู ) ชนิดมีฝาปิด บ้านแม่ลอยไร่ หมู่ที่ ๕	เพื่อป้องกัน อุบัติเหตุและแก้ไข ปัญหาน้ำท่วมขัง	ดำเนินการก่อสร้างรางระบายน้ำคอนกรีตเสริมเหล็ก ( รูปตัวยู ) ชนิดมีฝาปิด บ้านแม่ลอยไร่ หมู่ที่ ๕ ปริมาณงาน	๔๒๐,๐๐๐	๐	๐	๐	๐	ก่อสร้างรางระบายน้ำ คอนกรีตเสริมเหล็ก ( รูปตัวยู ) ชนิดมีฝาปิดขนาด ปากรางกว้างเฉลี่ย ๐.๒๐ - ๐.๕๐ เมตร ลึกเฉลี่ย	สามารถแก้ไข ปัญหาความ เดือดร้อนจากน้ำท่วมขัง	แผนพัฒนา หมู่บ้านแม่ลอยไร่	- กองช่าง อบต.แม่ลอย



ที่	โครงการ	วัตถุประสงค์	เป้าหมาย (ผลผลิตของโครงการ)	งบประมาณ					ตัวชี้วัด (KPI)	ผลที่คาดว่าจะได้รับ	ที่มาของ โครงการ	หน่วยงาน รับผิดชอบ
				๒๕๖๖ (บาท)	๒๕๖๗ (บาท)	๒๕๖๘ (บาท)	๒๕๖๙ (บาท)	๒๕๗๐ (บาท)				
	ตำบลแม่ลอย อำเภอเทิง จังหวัด เชียงราย		ขนาดปากรางกว้างเฉลี่ย ๐.๒๐ - ๐.๕๐ เมตร ลึกเฉลี่ย ๐.๒๐ - ๐.๕๐ เมตร ยาวรวม ๑๑๐.๐๐ เมตร สถานที่ก่อสร้าง บริเวณ บ้านนางผัด ตีปกรณัม ถึง บ้านนายบรรหายัต ภิมาลัยตำบลแม่ลอย อำเภอเทิง จังหวัด เชียงราย งบประมาณ ๔๒๐,๐๐๐ บาท						๐.๒๐ - ๐.๕๐ เมตร ยาวรวม ๑๑๐.๐๐ เมตร บริเวณ บ้านนางผัด ตีปกรณัม ถึง บ้านนายบรรหายัต ภิมาลัย	และป้องกันอุบัติเหตุในหมู่บ้าน		
๖๒	ปรับปรุงถนนเพื่อการเกษตรฝัวจรจร หินคลุก บ้านแม่ลอยไร่ หมู่ที่ ๕ ตำบลแม่ลอย อำเภอเทิง จังหวัด เชียงราย	เพื่อให้มีถนนที่ได้มาตรฐานสำหรับการสัญจรไปมา และการขนส่งพืชผลทางการเกษตร	ดำเนินการปรับปรุงถนนเพื่อการเกษตรฝัวจรจร หินคลุกบ้านแม่ลอยไร่ หมู่ที่ ๕ ปริมาณงาน จุดที่ ๑ สายทุ่งป่าเปา ขนาดกว้าง ๒.๐๐ - ๔.๐๐ เมตร หนาเฉลี่ย ๐.๐๕ - ๐.๒๐ เมตร ยาวรวม ๑,๕๐๐.๐๐ เมตร จุดที่ ๒ สายทุ่งป่าวัว ขนาดกว้าง ๒.๐๐ - ๔.๐๐ เมตร หนาเฉลี่ย ๐.๐๕ - ๐.๒๐ เมตร ยาวรวม ๑,๕๐๐.๐๐ เมตร จุดที่ ๓ สายทุ่งจำเกียง ขนาดกว้าง ๓.๐๐ - ๖.๐๐ เมตร หนา	๕๐๐,๐๐๐	๔๙๐,๐๐๐	๐	๐	๐	ปรับปรุงถนนเพื่อการเกษตรฝัวจรจร หินคลุกบ้านแม่ลอยไร่ หมู่ที่ ๕ ปริมาณงาน จุดที่ ๑ สายทุ่งป่าเปา ขนาดกว้าง ๒.๐๐ - ๔.๐๐ เมตร หนาเฉลี่ย ๐.๐๕ - ๐.๒๐ เมตร ยาวรวม ๑,๕๐๐.๐๐ เมตร จุดที่ ๒ สายทุ่งป่าวัว ขนาดกว้าง ๒.๐๐ - ๔.๐๐ เมตร หนาเฉลี่ย ๐.๐๕ - ๐.๒๐ เมตร ยาวรวม ๑,๕๐๐.๐๐ เมตร จุดที่ ๓ สายทุ่งจำเกียง ขนาดกว้าง ๓.๐๐ - ๖.๐๐ เมตร หนาเฉลี่ย ๐.๐๕	ประชาชนได้รับความ สะดวกสบายในการเดินทางและการขนส่งพืชผลทางการเกษตร	แผนพัฒนาหมู่บ้านแม่ลอยไร่	- กองช่าง อบต.แม่ลอย

ที่	โครงการ	วัตถุประสงค์	เป้าหมาย (ผลผลิตของโครงการ)	งบประมาณ					ตัวชี้วัด (KPI)	ผลที่คาดว่าจะได้รับ	ที่มาของ โครงการ	หน่วยงาน รับผิดชอบ
				๒๕๖๖ (บาท)	๒๕๖๗ (บาท)	๒๕๖๘ (บาท)	๒๕๖๙ (บาท)	๒๕๗๐ (บาท)				
			เฉลี่ย ๐.๐๕ - ๐.๒๐ เมตร ยาวรวม ๑,๐๐๐.๐๐ เมตร จุดที่ ๔ สายก๊อดบอน ขนาด กว้าง ๒.๐๐ - ๔.๐๐ เมตร หนาเฉลี่ย ๐.๐๕ - ๐.๒๐ เมตร ยาวรวม ๑,๐๐๐.๐๐ เมตร จุดที่ ๕ สายก๊อดยาว ขนาดกว้าง ๒.๐๐ - ๔.๐๐ เมตร หนาเฉลี่ย ๐.๐๕ - ๐.๒๐ เมตร ยาวรวม ๕๐๐.๐๐ เมตร งบประมาณ ๙๙๐,๐๐๐ บาท						- ๐.๒๐ เมตร ยาวรวม ๑,๐๐๐.๐๐ เมตร จุดที่ ๔ สายก๊อดบอน ขนาดกว้าง ๒.๐๐ - ๔.๐๐ เมตร หนาเฉลี่ย ๐.๐๕ - ๐.๒๐ เมตร ยาวรวม ๑,๐๐๐.๐๐ เมตร จุดที่ ๕ สายก๊อดยาว ขนาดกว้าง ๒.๐๐ - ๔.๐๐ เมตร หนาเฉลี่ย ๐.๐๕ - ๐.๒๐ เมตร ยาวรวม ๕๐๐.๐๐ เมตร			
๖๓	ก่อสร้างรางระบายน้ำคอนกรีตเสริมเหล็ก (รูปตัวยู) ชนิดมีฝาปิด บ้านแม่ลอยไร่ หมู่ที่ ๕ ตำบลแม่ลอย อำเภอเทิง จังหวัดเชียงราย	เพื่อป้องกันอุบัติเหตุและแก้ไขปัญหาน้ำท่วมขัง	ดำเนินการก่อสร้างรางระบายน้ำคอนกรีตเสริมเหล็ก (รูปตัวยู) ชนิดมีฝาปิด บ้านแม่ลอยไร่ หมู่ที่ ๕ ปริมาณงานขนาดปากรางกว้างเฉลี่ย ๐.๘๐ เมตร ลึกเฉลี่ย ๐.๖๐ - ๘๐.๐๐ เมตร ยาวรวม ๑๐๐.๐๐ เมตร สถานที่ก่อสร้าง บริเวณบ้านนางพุด เชื้อนวิเศษ ถึง บ้านนายจรเกียรติ	๐	๔๕๐,๐๐๐	๐	๐	๐	ก่อสร้างรางระบายน้ำคอนกรีตเสริมเหล็ก (รูปตัวยู) ชนิดมีฝาปิดขนาดปากรางกว้างเฉลี่ย ๐.๘๐ เมตร ลึกเฉลี่ย ๐.๖๐ - ๘๐.๐๐ เมตร ยาวรวม ๑๐๐.๐๐ เมตร บริเวณบ้านนางพุด เชื้อนวิเศษ ถึง บ้านนายจรเกียรติ ยาววิจัย	สามารถแก้ไขปัญหาคความเดือดร้อนจากน้ำท่วมขังและป้องกันอุบัติเหตุในหมู่บ้าน	แผนพัฒนาหมู่บ้านแม่ลอยไร่	- กองช่าง อบต.แม่ ลอย

ที่	โครงการ	วัตถุประสงค์	เป้าหมาย (ผลผลิตของโครงการ)	งบประมาณ					ตัวชี้วัด (KPI)	ผลที่คาดว่าจะได้รับ	ที่มาของ โครงการ	หน่วยงาน รับผิดชอบ
				๒๕๖๖ (บาท)	๒๕๖๗ (บาท)	๒๕๖๘ (บาท)	๒๕๖๙ (บาท)	๒๕๗๐ (บาท)				
			ยารักษาตำบแม่ลอย อำเภอเทิง จังหวัด เชียงราย งบประมาณ ๔๕๐,๐๐๐ บาท									
๖๔	ก่อสร้างถนน คอนกรีตเสริมเหล็ก บ้านแม่ลอยไร่ หมู่ที่ ๕ ตำบลแม่ลอย อำเภอเทิง จังหวัด เชียงราย	เพื่อให้มีถนนที่ได้ มาตรฐานสำหรับ การสัญจรไปมา และการขนส่ง พืชผลทางการ เกษตร	ดำเนินการก่อสร้างถนน คอนกรีตเสริมเหล็ก บ้านแม่ลอยไร่ หมู่ที่ ๕ ปริมาณงาน ขนาดกว้าง ๒.๐๐ - ๔.๐๐ เมตร ยาว ๘๐.๐๐ เมตร หนา ๐.๑๕ เมตรสถานที่ ก่อสร้าง ขอย ๑๔ บริเวณ บ้านนายเขียน อินต๊ะจักร ถึง บ้านนางชิง สุทธิศิลป์ ตำบลแม่ลอย อำเภอเทิง จังหวัดเชียงราย งบประมาณ ๒๕๐,๐๐๐ บาท	๐	๒๕๐,๐๐๐	๐	๐	๐	ก่อสร้างถนนคอนกรีต เสริมเหล็ก ขนาดกว้าง ๒.๐๐ - ๔.๐๐ เมตร ยาว ๘๐.๐๐ เมตร หนา ๐.๑๕ เมตร ขอย ๑๔ บริเวณบ้านนายเขียน อินต๊ะจักร ถึง บ้านนาง ชิง สุทธิศิลป์	ประชาชนได้รับ ความ สะดวกสบายใน การเดินทางและ การขนส่งพืชผล ทางการเกษตร	แผนพัฒนา หมู่บ้านแม่ ลอยไร่	- กองช่าง อบต.แม่ ลอย
๖๕	ก่อสร้างรางระบาย น้ำคอนกรีตเสริม เหล็ก ( รูปตัวยู ) ชนิดมีฝาปิด บ้าน แม่ลอยไร่ หมู่ที่ ๕ ตำบลแม่ลอย อำเภอ เทิง จังหวัดเชียงราย	เพื่อป้องกัน อุบัติเหตุและแก้ไข ปัญหาน้ำท่วมขัง	ดำเนินการก่อสร้างราง ระบายน้ำคอนกรีตเสริม เหล็ก ( รูปตัวยู ) ชนิดมี ฝาปิด บ้านแม่ลอยไร่ หมู่ที่ ๕ ปริมาณงาน ขนาดปากรางกว้างเฉลี่ย ๐.๒๐ - ๐.๕๐ เมตร ลึก เฉลี่ย ๐.๒๐ - ๐.๕๐ เมตร ยาวรวม ๑๕๐.๐๐ เมตร	๐	๖๖๐,๐๐๐	๐	๐	๐	ก่อสร้างรางระบายน้ำ คอนกรีตเสริมเหล็ก ( รูป ตัวยู ) ชนิดมีฝาปิดขนาด ปากรางกว้างเฉลี่ย ๐.๒๐ - ๐.๕๐ เมตร ลึกเฉลี่ย ๐.๒๐ - ๐.๕๐ เมตร ยาว รวม ๑๕๐.๐๐ เมตร บริเวณ ขอย ๒ บ้านนาย สมชาย ฟองการ ถึง บ้าน	สามารถแก้ไข ปัญหาความ เดือดร้อนจากน้ำ ท่วมขัง และป้องกัน อุบัติเหตุใน หมู่บ้าน	แผนพัฒนา หมู่บ้านแม่ ลอยไร่	- กองช่าง อบต.แม่ ลอย

ที่	โครงการ	วัตถุประสงค์	เป้าหมาย (ผลผลิตของโครงการ)	งบประมาณ					ตัวชี้วัด (KPI)	ผลที่คาดว่าจะได้รับ	ที่มาของ โครงการ	หน่วยงาน รับผิดชอบ
				๒๕๖๖ (บาท)	๒๕๖๗ (บาท)	๒๕๖๘ (บาท)	๒๕๖๙ (บาท)	๒๕๗๐ (บาท)				
			สถานที่ก่อสร้าง บริเวณ ซอย ๒ บ้านนายสมชาย พองการ ถึง บ้านนายคำ มา ตีปกรณ ตำบลแม่ ลอย อำเภอเทิง จังหวัด เชียงราย งบประมาณ ๖๖๐,๐๐๐ บาท						นายคำมา ตีปกรณ			
๖๖	ขุดลอกลำห้วยก๊อด บอน บ้านแม่ลอยไร่ หมู่ที่ ๕ ตำบลแม่ ลอย อำเภอเทิง จังหวัดเชียงราย	เพื่อกักเก็บน้ำ สำหรับการเกษตร	ดำเนินการขุดลอกลำห้วย ก๊อดบอน บ้านแม่ลอยไร่ หมู่ที่ ๕ ปริมาณงาน ขนาดกว้าง ๖.๐๐ - ๑๒.๐๐ เมตร ลึกเฉลี่ย ๑.๐๐ - ๒.๐๐ เมตร ยาวรวม ๑,๐๐๐.๐๐ เมตร สถานที่ก่อสร้าง บริเวณลำห้วยก๊อดบอน บ้านแม่ลอยไร่ หมู่ที่ ๕ ตำบลแม่ลอย อำเภอ เทิง จังหวัดเชียงราย งบประมาณ ๗๒๐,๐๐๐ บาท	๐	๕๐๐,๐๐๐	๒๒๐,๐๐๐	๐	๐	ขุดลอกลำห้วยก๊อดบอน บ้านแม่ลอยไร่ หมู่ที่ ๕ ขนาดกว้าง ๖.๐๐ - ๑๒.๐๐ เมตร ลึกเฉลี่ย ๑.๐๐ - ๒.๐๐ เมตร ยาวรวม ๑,๐๐๐.๐๐ เมตร บริเวณลำห้วยก๊อด บอน บ้านแม่ลอยไร่ หมู่ ที่ ๕	สามารถกักเก็บ น้ำสำหรับการ เกษตรได้ เพียงพอตลอด ทั้งปี	แผนพัฒนา หมู่บ้านแม่ ลอยไร่	-กองช่าง อบต.แม่ ลอย

ที่	โครงการ	วัตถุประสงค์	เป้าหมาย (ผลผลิตของโครงการ)	งบประมาณ					ตัวชี้วัด (KPI)	ผลที่คาดว่าจะได้รับ	ที่มาของ โครงการ	หน่วยงาน รับผิดชอบ
				๒๕๖๖ (บาท)	๒๕๖๗ (บาท)	๒๕๖๘ (บาท)	๒๕๖๙ (บาท)	๒๕๗๐ (บาท)				
๖๗	ก่อสร้างรางระบาย น้ำคอนกรีตเสริม เหล็ก ( รูปตัวยู ) ชนิดมีฝาปิด บ้าน แม่ลอยไร่ หมู่ที่ ๕ ตำบลแม่ลอย อำเภอ เทิง จังหวัด เชียงราย	เพื่อป้องกัน อุบัติเหตุและแก้ไข ปัญหาน้ำท่วมขัง	ดำเนินการก่อสร้างราง ระบายน้ำคอนกรีตเสริม เหล็ก ( รูปตัวยู ) ชนิดมี ฝาปิด บ้านแม่ลอยไร่ หมู่ ที่ ๕ ปริมาณงาน ขนาด ปากรางกว้างเฉลี่ย ๐.๘๐ เมตร ลึกเฉลี่ย ๐.๖๐ - ๘๐.๐๐ เมตร ยาวรวม ๑๐๐.๐๐ เมตร สถานที่ ก่อสร้าง บริเวณบ้านนาง บุญมี อินต๊ะจักร ถึง บ้านนายจรเกียรติ ยา วิชัย บ้านแม่ลอยไร่ หมู่ที่ ๕ ตำบลแม่ลอย อำเภอเทิง จังหวัด เชียงราย งบประมาณ ๔๕๐,๐๐๐ บาท	๐	๐	๔๕๐,๐๐๐	๐	๐	ก่อสร้างรางระบายน้ำ คอนกรีตเสริมเหล็ก ( รูป ตัวยู ) ชนิดมีฝาปิดขนาด ปากรางกว้างเฉลี่ย ๐.๘๐ เมตร ลึกเฉลี่ย ๐.๖๐ - ๘๐.๐๐ เมตร ยาวรวม ๑๐๐.๐๐ เมตร สถานที่ ก่อสร้าง บริเวณบ้านนาง บุญมี อินต๊ะจักร ถึง บ้านนายจรเกียรติ ยา วิชัย	สามารถแก้ไข ปัญหาความ เดือดร้อนจากน้ำ ท่วมขัง และป้องกัน อุบัติเหตุใน หมู่บ้าน	แผนพัฒนา หมู่บ้านแม่ ลอยไร่	- กองช่าง อบต.แม่ ลอย
๖๘	ก่อสร้างรางระบาย น้ำคอนกรีตเสริม เหล็ก ( รูปตัวยู ) ชนิดมีฝาปิด บ้าน แม่ลอยไร่ หมู่ที่ ๕ ตำบลแม่ลอย อำเภอ เทิง จังหวัด เชียงราย	เพื่อป้องกัน อุบัติเหตุและแก้ไข ปัญหาน้ำท่วมขัง	ดำเนินการก่อสร้างราง ระบายน้ำคอนกรีตเสริม เหล็ก ( รูปตัวยู ) ชนิดมี ฝาปิด บ้านแม่ลอยไร่ หมู่ ที่ ๕ ปริมาณงาน ขนาด ปากรางกว้างเฉลี่ย ๐.๒๐ -๐.๕๐ เมตร ลึกเฉลี่ย ๐.๒๐ - ๐.๕๐ เมตร ยาว รวม ๘๐.๐๐ เมตร สถานที่ก่อสร้าง บริเวณ บ้านนายอินเถาว์ ธนู ถึง	๐	๐	๓๖๐,๐๐๐	๐	๐	ก่อสร้างรางระบายน้ำ คอนกรีตเสริมเหล็ก ( รูป ตัวยู ) ชนิดมีฝาปิด บ้าน แม่ลอยไร่ หมู่ที่ ๕ ขนาด ปากรางกว้างเฉลี่ย ๐.๒๐ -๐.๕๐ เมตร ลึกเฉลี่ย ๐.๒๐ - ๐.๕๐ เมตร ยาว รวม ๘๐.๐๐ เมตร บริเวณบ้านนายอินเถาว์ ธนู ถึง บ้านนายดี อินต๊ะ จักร	สามารถแก้ไข ปัญหาความ เดือดร้อนจากน้ำ ท่วมขัง และป้องกัน อุบัติเหตุใน หมู่บ้าน	แผนพัฒนา หมู่บ้านแม่ ลอยไร่	- กองช่าง อบต.แม่ ลอย

ที่	โครงการ	วัตถุประสงค์	เป้าหมาย (ผลผลิตของโครงการ)	งบประมาณ					ตัวชี้วัด (KPI)	ผลที่คาดว่าจะได้รับ	ที่มาของ โครงการ	หน่วยงาน รับผิดชอบ
				๒๕๖๖ (บาท)	๒๕๖๗ (บาท)	๒๕๖๘ (บาท)	๒๕๖๙ (บาท)	๒๕๗๐ (บาท)				
			บ้านนายติ อินตะจักร บ้านแม่ลอยไร่ หมู่ที่ ๕ ตำบลแม่ลอย อำเภอเทิง จังหวัดเชียงราย งบประมาณ ๓๖๐,๐๐๐ บาท									
๖๙	ก่อสร้างรางระบาย น้ำคอนกรีตเสริม เหล็ก ( รูปตัวยู ) ชนิดมีฝาปิด บ้าน แม่ลอยไร่ หมู่ที่ ๕ ตำบลแม่ลอย อำเภอ เทิง จังหวัด เชียงราย	เพื่อป้องกัน อุบัติเหตุและแก้ไข ปัญหาน้ำท่วมขัง	ดำเนินการก่อสร้างราง ระบายน้ำคอนกรีตเสริม เหล็ก ( รูปตัวยู ) ชนิดมี ฝาปิด บ้านแม่ลอยไร่ หมู่ที่ ๕ ปริมาณงาน ขนาดปากรางกว้างเฉลี่ย ๐.๒๐ - ๐.๕๐ เมตร ลึก เฉลี่ย ๐.๒๐ - ๐.๕๐ เมตร ยาวรวม ๑๐๐.๐๐ เมตร สถานที่ก่อสร้าง บริเวณ บ้านนายเรียน ปัญญาดี ถึง บ้านนางแก้ว ฟองการ บ้านแม่ลอยไร่ หมู่ที่ ๕ ตำบลแม่ลอย อำเภอเทิง จังหวัดเชียงราย งบประมาณ ๔๕๐,๐๐๐ บาท	๐	๐	๔๕๐,๐๐๐	๐	๐	ก่อสร้างรางระบายน้ำ คอนกรีตเสริมเหล็ก ( รูปตัวยู ) ชนิดมีฝาปิด บ้านแม่ลอยไร่ หมู่ที่ ๕ ขนาดปากรางกว้างเฉลี่ย ๐.๒๐ - ๐.๕๐ เมตร ลึก เฉลี่ย ๐.๒๐ - ๐.๕๐ เมตร ยาวรวม ๑๐๐.๐๐ เมตร บริเวณบ้านนายเรียน ปัญญาดี ถึง บ้านนาง แก้ว ฟองการ	สามารถแก้ไข ปัญหาความ เดือดร้อนจากน้ำ ท่วมขัง และป้องกัน อุบัติเหตุใน หมู่บ้าน	แผนพัฒนา หมู่บ้านแม่ ลอยไร่	- กองช่าง อบต.แม่ ลอย
๗๐	ขุดลอกลำห้วยทุ่ง โป่ง บ้านแม่ลอยไร่ หมู่ที่ ๕ ตำบลแม่ ลอย อำเภอเทิง จังหวัดเชียงราย	เพื่อกักเก็บน้ำ สำหรับทำ การเกษตร	ดำเนินการขุดลอกลำห้วย ทุ่งโป่ง บ้านแม่ลอยไร่ หมู่ที่ ๕ ปริมาณงาน ขนาดกว้าง ๖.๐๐ - ๑๒.๐๐ เมตร ลึกเฉลี่ย	๐	๐	๕๑๐,๐๐๐	๐	๐	ขุดลอกลำห้วยทุ่งโป่ง บ้านแม่ลอยไร่ หมู่ที่ ๕ ขนาดกว้าง ๖.๐๐ - ๑๒.๐๐ เมตร ลึกเฉลี่ย ๑.๐๐ - ๒.๐๐ เมตร	สามารถกักเก็บ น้ำสำหรับทำ การเกษตรได้ เพียงพอตลอด	แผนพัฒนา หมู่บ้านแม่ ลอยไร่	-กองช่าง อบต.แม่ ลอย

ที่	โครงการ	วัตถุประสงค์	เป้าหมาย (ผลผลิตของโครงการ)	งบประมาณ					ตัวชี้วัด (KPI)	ผลที่คาดว่าจะได้รับ	ที่มาของโครงการ	หน่วยงานรับผิดชอบ
				๒๕๖๖ (บาท)	๒๕๖๗ (บาท)	๒๕๖๘ (บาท)	๒๕๖๙ (บาท)	๒๕๗๐ (บาท)				
			๑.๐๐ - ๒.๐๐ เมตร ยาวรวม ๗๐๐.๐๐ เมตร สถานที่ก่อสร้าง บริเวณลำ ห้วยทุ่งโป่ง บ้านแม่ลอย ไร่ หมู่ที่ ๕ ตำบลแม่ ลอย อำเภอเทิง จังหวัด เชียงราย งบประมาณ ๕๑๐,๐๐๐ บาท						ยาวรวม ๗๐๐.๐๐ เมตร สถานที่ก่อสร้าง บริเวณลำ ห้วยทุ่งโป่ง	ทั้งปี		
๗๑	ก่อสร้างฝาย คอนกรีตเสริมเหล็ก ห้วยฝาย บ้านแม่ ลอยไร่ หมู่ที่ ๕ ตำบลแม่ลอย อำเภอ เทิง จังหวัด เชียงราย	เพื่อกักเก็บน้ำ สำหรับการเกษตร	ดำเนินการก่อสร้างฝาย คอนกรีตเสริมเหล็กห้วย ฝาย บ้านแม่ลอยไร่ หมู่ ที่ ๕ ปริมาณงาน ขนาดสันฝายกว้าง ๓.๐๐ - ๖.๐๐ เมตร ยาว ๘.๐๐ - ๒๐.๐๐ เมตร ลึกเฉลี่ย ๑.๐๐ - ๓.๐๐ เมตรสถานที่ก่อสร้าง บริเวณหลังตลาดสดบ้าน แม่ลอยไร่ บ้านแม่ลอย ไร่ หมู่ที่ ๕ ตำบลแม่ ลอย อำเภอเทิง จังหวัด เชียงราย งบประมาณ ๕๕๐,๐๐๐ บาท	๐	๐	๕๕๐,๐๐๐	๐	๐	ก่อสร้างฝายคอนกรีตเสริม เหล็กห้วยฝาย บ้านแม่ ลอยไร่ หมู่ที่ ๕ ขนาด สันฝายกว้าง ๓.๐๐ - ๖.๐๐ เมตร ยาว ๘.๐๐ - ๒๐.๐๐ เมตร ลึกเฉลี่ย ๑.๐๐ - ๓.๐๐ เมตร สถานที่ก่อสร้าง บริเวณ หลังตลาดสดบ้านแม่ลอย ไร่	สามารถกักเก็บ น้ำสำหรับทำ การเกษตรได้ เพียงพอตลอด ทั้งปี	แผนพัฒนา หมู่บ้านแม่ ลอยไร่	กองช่าง อบต.แม่ ลอย
๗๒	ขยายไหล่ทางถนน คอนกรีตเสริมเหล็ก บ้านแม่ลอยไร่ หมู่ ที่ ๕ ตำบลแม่ลอย อำเภอเทิง จังหวัด	เพื่อขยายไหล่ทาง ถนนคอนกรีตเสริม เหล็ก สำหรับการ สัญจรไปมาใน หมู่บ้าน	ดำเนินการขยายไหล่ทาง ถนนคอนกรีตเสริมเหล็ก บ้านแม่ลอยไร่ หมู่ที่ ๕ ปริมาณงาน ขนาดกว้าง เฉลี่ย ๑.๐๐ - ๓.๐๐ เมตร	๐	๐	๐	๔๙๐,๐๐๐	๐	ขยายไหล่ทางถนน คอนกรีตเสริมเหล็ก บ้าน แม่ลอยไร่ หมู่ที่ ๕ ปริมาณงาน ขนาดกว้าง เฉลี่ย ๑.๐๐ - ๓.๐๐ เมตร	ประชาชนได้รับ ความ สะดวกสบายใน	แผนพัฒนา หมู่บ้านแม่ ลอยไร่	กองช่าง อบต.แม่ ลอย

ที่	โครงการ	วัตถุประสงค์	เป้าหมาย (ผลผลิตของโครงการ)	งบประมาณ					ตัวชี้วัด (KPI)	ผลที่คาดว่าจะได้รับ	ที่มาของ โครงการ	หน่วยงาน รับผิดชอบ
				๒๕๖๖ (บาท)	๒๕๖๗ (บาท)	๒๕๖๘ (บาท)	๒๕๖๙ (บาท)	๒๕๗๐ (บาท)				
	เชียงราย		ยาวรวม ๒๕๐.๐๐ เมตร หนา ๐.๑๕ เมตร สถานที่ก่อสร้าง บริเวณ บ้านนางยวง กองตุ้ย ถึง นายจรเกียรติ ยาวิชัย บ้านแม่ลอยไร่ หมู่ที่ ๕ ตำบลแม่ลอย อำเภอเทิง จังหวัดเชียงราย งบประมาณ ๔๙๐,๐๐๐ บาท						ยาวรวม ๒๕๐.๐๐ เมตร หนา ๐.๑๕ เมตร สถานที่ก่อสร้าง บริเวณ บ้านนางยวง กองตุ้ย ถึง นายจรเกียรติ ยาวิชัย	การเดินทาง		
๗๓	ก่อสร้างถนนคอนกรีตเสริมเหล็ก บ้านแม่ลอยไร่ หมู่ที่ ๕ ตำบลแม่ลอย อำเภอเทิง จังหวัดเชียงราย	เพื่อให้มีถนนที่ได้มาตรฐานสำหรับการสัญจรไปมา และการขนส่งพืชผลทางการเกษตร	ดำเนินการก่อสร้างถนนคอนกรีตเสริมเหล็ก บ้านแม่ลอยไร่ หมู่ที่ ๕ ปริมาณงาน จุดที่ ๑ ขนาดกว้าง ๒.๐๐ - ๔.๐๐ เมตร ยาว ๕๐.๐๐ เมตร หนา ๐.๑๕ เมตร จุดที่ ๒ ขนาดกว้าง ๒.๐๐ - ๔.๐๐ เมตร ยาว ๘๐.๐๐ เมตร หนา ๐.๑๕ เมตร สถานที่ก่อสร้าง จุดที่ ๑ บริเวณ บ้านนางปริญญา พรหมศิริ ถึง บ้านนายชันแก้ว แก้วมาเรื่อน บ้านแม่ลอยไร่ หมู่ที่ ๕ จุดที่ ๒ ซอย ๑๕ บริเวณบ้านนางคำสายเขียว ถึง บ้านนายเสริฐ น้อยหมี่	๐	๐	๐	๔๐๐,๐๐๐	๐	ก่อสร้างถนนคอนกรีตเสริมเหล็ก บ้านแม่ลอยไร่ หมู่ที่ ๕ จุดที่ ๑ ขนาดกว้าง ๒.๐๐ - ๔.๐๐ เมตร ยาว ๕๐.๐๐ เมตร หนา ๐.๑๕ เมตร จุดที่ ๒ ขนาดกว้าง ๒.๐๐ - ๔.๐๐ เมตร ยาว ๘๐.๐๐ เมตร หนา ๐.๑๕ เมตร สถานที่ก่อสร้าง จุดที่ ๑ บริเวณ บ้านนางปริญญา พรหมศิริ ถึง บ้านนายชันแก้ว แก้วมาเรื่อน บ้านแม่ลอยไร่ หมู่ที่ ๕ จุดที่ ๒ ซอย ๑๕ บริเวณบ้านนางคำสายเขียว ถึง บ้านนายเสริฐ น้อยหมี่	ประชาชนได้รับความสะดวกสบายในการเดินทางและการขนส่งพืชผลทางการเกษตร	แผนพัฒนาหมู่บ้านแม่ลอยไร่	-กองช่าง อบต.แม่ ลอย



ที่	โครงการ	วัตถุประสงค์	เป้าหมาย (ผลผลิตของโครงการ)	งบประมาณ					ตัวชี้วัด (KPI)	ผลที่คาดว่าจะได้รับ	ที่มาของ โครงการ	หน่วยงาน รับผิดชอบ
				๒๕๖๖ (บาท)	๒๕๖๗ (บาท)	๒๕๖๘ (บาท)	๒๕๖๙ (บาท)	๒๕๗๐ (บาท)				
			รัฐ น้อยหมี บ้านแม่ ลอยไร่ หมู่ที่ ๕ ตำบล แม่ลอย อำเภอเทิง จังหวัดเชียงราย งบประมาณ ๔๐๐,๐๐๐ บาท									
๗๔	ก่อสร้างฝาย คอนกรีตเสริมเหล็ก บ้านแม่ลอยไร่ หมู่ ที่ ๕ ตำบลแม่ลอย อำเภอเทิง จังหวัด เชียงราย	เพื่อกักเก็บน้ำ สำหรับการทำ การเกษตร	ดำเนินการก่อสร้างฝาย คอนกรีตเสริมเหล็ก บ้าน แม่ลอยไร่ หมู่ที่ ๕ ปริมาณงาน ขนาดสัน ฝายกว้าง ๓.๐๐ - ๔.๐๐ เมตร ยาว ๘.๐๐ - ๑๕.๐๐ เมตร ลึกเฉลี่ย ๑.๐๐ - ๓.๐๐ เมตร สถานที่ก่อสร้าง บริเวณ สวนนางเปง สุทธศิลป์ ถึง สวนนายขันแก้ว แก้ว มาเรื่อน บ้านแม่ลอยไร่ หมู่ที่ ๕ ตำบลแม่ลอย อำเภอเทิง จังหวัด เชียงรายงบประมาณ ๕๓๐,๐๐๐ บาท	๐	๐	๐	๕๓๐,๐๐๐	๐	ก่อสร้างฝายคอนกรีตเสริม เหล็ก บ้านแม่ลอยไร่ หมู่ ที่ ๕ ปริมาณงาน ขนาดสันฝายกว้าง ๓.๐๐ - ๔.๐๐ เมตร ยาว ๘.๐๐ - ๑๕.๐๐ เมตร ลึกเฉลี่ย ๑.๐๐ - ๓.๐๐ บริเวณสวนนางเปง สุทธ ศิลป์ ถึง สวนนายขันแก้ว แก้วมาเรื่อน	สามารถกักเก็บ น้ำสำหรับการทำ การเกษตรได้ เพียงพอตลอด ทั้งปี	แผนพัฒนา หมู่บ้านแม่ ลอยไร่	-กองช่าง อบต.แม่ ลอย

ที่	โครงการ	วัตถุประสงค์	เป้าหมาย (ผลผลิตของโครงการ)	งบประมาณ					ตัวชี้วัด (KPI)	ผลที่คาดว่าจะได้รับ	ที่มาของ โครงการ	หน่วยงาน รับผิดชอบ
				๒๕๖๖ (บาท)	๒๕๖๗ (บาท)	๒๕๖๘ (บาท)	๒๕๖๙ (บาท)	๒๕๗๐ (บาท)				
๗๕	ก่อสร้างรางระบาย น้ำคอนกรีตเสริม เหล็ก ( รูปตัวยู ) ชนิดมีฝาปิด บ้าน แม่ลอยไร่ หมู่ที่ ๕ ตำบลแม่ลอย อำเภอ เทิง จังหวัด เชียงราย	เพื่อป้องกัน อุบัติเหตุและแก้ไข ปัญหาน้ำท่วมขัง	ดำเนินการก่อสร้างราง ระบายน้ำคอนกรีตเสริม เหล็ก ( รูปตัวยู ) ชนิดมี ฝาปิด บ้านแม่ลอยไร่ หมู่ ที่ ๕ ปริมาณงาน ขนาด ปากรางกว้างเฉลี่ย ๐.๒๐ -๐.๕๐ เมตร ลึกเฉลี่ย ๐.๒๐ - ๐.๕๐ เมตร ยาว รวม ๑๐๐.๐๐ เมตร สถานที่ก่อสร้าง บริเวณ บ้านนายสิงห์ทอง ยาวิชัย ถึง นางเจริญ ภิมาลัย บ้านแม่ลอยไร่ หมู่ที่ ๕ ตำบลแม่ลอย อำเภอเทิง จังหวัดเชียงราย งบประมาณ ๔๕๐,๐๐๐ บาท	๐	๐	๐	๐	๔๕๐,๐๐๐	ก่อสร้างรางระบายน้ำ คอนกรีตเสริมเหล็ก ( รูป ตัวยู ) ชนิดมีฝาปิด บ้าน แม่ลอยไร่ หมู่ที่ ๕ ขนาดปากรางกว้างเฉลี่ย ๐.๒๐ -๐.๕๐ เมตร ลึก เฉลี่ย ๐.๒๐ - ๐.๕๐ เมตร ยาวรวม ๑๐๐.๐๐ เมตร บริเวณบ้านนายสิงห์ทอง ยาวิชัย ถึง นางเจริญ ภิ มาลัย	สามารถแก้ไข ปัญหาความ เดือดร้อนจากน้ำ ท่วมขัง และป้องกัน อุบัติเหตุใน หมู่บ้าน	แผนพัฒนา หมู่บ้านแม่ ลอยไร่	- กองช่าง อบต.แม่ ลอย
๗๖	ก่อสร้างรางระบาย น้ำคอนกรีตเสริม เหล็ก ( รูปตัวยู ) ชนิดมีฝาปิด บ้าน แม่ลอยไร่ หมู่ที่ ๕ ตำบลแม่ลอย อำเภอ เทิง จังหวัด เชียงราย	เพื่อป้องกัน อุบัติเหตุและแก้ไข ปัญหาน้ำท่วมขัง	ดำเนินการก่อสร้างราง ระบายน้ำคอนกรีตเสริม เหล็ก ( รูปตัวยู ) ชนิดมี ฝาปิด บ้านแม่ลอยไร่ หมู่ที่ ๕ ปริมาณงาน จุด ที่ ๑ ขนาดปากรางกว้าง เฉลี่ย ๐.๒๐ -๐.๕๐ เมตร ลึกเฉลี่ย ๐.๒๐ - ๐.๕๐ เมตร ยาวรวม ๑๐๐.๐๐ เมตร จุดที่ ๒ ขนาดปากราง	๐	๐	๐	๐	๔๐๐,๐๐๐	ก่อสร้างรางระบายน้ำ คอนกรีตเสริมเหล็ก ( รูป ตัวยู ) ชนิดมีฝาปิด บ้าน แม่ลอยไร่ หมู่ที่ ๕ จุดที่ ๑ ขนาดปากรางกว้าง เฉลี่ย ๐.๒๐ -๐.๕๐ เมตร ลึกเฉลี่ย ๐.๒๐ - ๐.๕๐ เมตร ยาวรวม ๑๐๐.๐๐ เมตร จุดที่ ๒ ขนาดปากราง กว้างเฉลี่ย ๐.๒๐ -๐.๕๐	สามารถแก้ไข ปัญหาความ เดือดร้อนจากน้ำ ท่วมขัง และป้องกัน อุบัติเหตุใน หมู่บ้าน	แผนพัฒนา หมู่บ้านแม่ ลอยไร่	- กองช่าง อบต.แม่ ลอย

ที่	โครงการ	วัตถุประสงค์	เป้าหมาย (ผลผลิตของโครงการ)	งบประมาณ					ตัวชี้วัด (KPI)	ผลที่คาดว่าจะได้รับ	ที่มาของโครงการ	หน่วยงานรับผิดชอบ
				๒๕๖๖ (บาท)	๒๕๖๗ (บาท)	๒๕๖๘ (บาท)	๒๕๖๙ (บาท)	๒๕๗๐ (บาท)				
			กว้างเฉลี่ย ๐.๒๐ - ๐.๕๐ เมตร ลึกเฉลี่ย ๐.๒๐ - ๐.๕๐ เมตร ยาวรวม ๑๐๐.๐๐ เมตร สถานที่ก่อสร้าง จุดที่ ๑ บ้านนางจันทร์ ใจโลกา ถึง บ้านนายบุญมี อินตะจักร บ้านแม่ลอยไร่ หมู่ที่ ๕ จุดที่ ๒ บริเวณบ้านนายบุญ ล้านหล้า ถึง บ้านนายบรรชา ภิมาลัย บ้านแม่ลอยไร่ หมู่ที่ ๕ ตำบลแม่ลอย อำเภอเทิง จังหวัดเชียงราย <b>งบประมาณ ๙๐๐,๐๐๐ บาท</b>						เมตร ลึกเฉลี่ย ๐.๒๐ - ๐.๕๐ เมตร ยาวรวม ๑๐๐.๐๐ เมตร สถานที่ก่อสร้าง จุดที่ ๑ บ้านนางจันทร์ ใจโลกา ถึง บ้านนายบุญมี อินตะจักร จุดที่ ๒ บริเวณบ้านนายบุญ ล้านหล้า ถึง บ้านนายบรรชา ภิมาลัย			
๗๗	ขุดเจาะบ่อบาดาล บ้านแม่ลอยไร่ได้ หมู่ที่ ๖ ตำบลแม่ลอย อำเภอเทิง จังหวัดเชียงราย	เพื่อแก้ไขปัญหาการขาดแคลนน้ำอุปโภค-บริโภคในหมู่บ้าน	ดำเนินการขุดเจาะบ่อบาดาล บ้านแม่ลอยไร่ได้ หมู่ที่ ๖ ปริมาณงานขุดบ่อบ่อน้ำศูนย์กลาง ๔ - ๘ นิ้ว ความลึกเฉลี่ย ตั้งแต่ ๔๓.๐๐ - ๒๐๐.๐๐ เมตร สถานที่ก่อสร้าง บ้านแม่ลอยไร่ได้ หมู่ที่ ๖ ตำบลแม่ลอย อำเภอเทิง จังหวัดเชียงราย <b>งบประมาณ ๕๐๐,๐๐๐ บาท</b>	๕๐๐,๐๐๐	๐	๐	๐	๐	ขุดเจาะบ่อบาดาล บ้านแม่ลอยไร่ได้ หมู่ที่ ๖ ขนาดบ่อบ่อน้ำศูนย์กลาง ๔ - ๘ นิ้ว ความลึกเฉลี่ย ตั้งแต่ ๔๓.๐๐ - ๒๐๐.๐๐ เมตร บ้านแม่ลอยไร่ได้ หมู่ที่ ๖	หมู่บ้านมีน้ำสะอาดเพียงพอสำหรับการอุปโภค-บริโภคได้ตลอดทั้งปี	แผนพัฒนาหมู่บ้านแม่ลอยไร่ได้	- กองช่าง อบต.แม่ลอย

ที่	โครงการ	วัตถุประสงค์	เป้าหมาย (ผลผลิตของโครงการ)	งบประมาณ					ตัวชี้วัด (KPI)	ผลที่คาดว่าจะได้รับ	ที่มาของ โครงการ	หน่วยงาน รับผิดชอบ
				๒๕๖๖ (บาท)	๒๕๖๗ (บาท)	๒๕๖๘ (บาท)	๒๕๖๙ (บาท)	๒๕๗๐ (บาท)				
๗๘	ปรับปรุงรางระบายน้ำคอนกรีตเสริมเหล็ก บ้านแม่ลอยไร่ใต้ หมู่ที่ ๖ ตำบลแม่ลอย อำเภอเทิง จังหวัดเชียงราย	เพื่อป้องกันอุบัติเหตุและแก้ไขปัญหาน้ำท่วมขัง	ดำเนินการปรับปรุงรางระบายน้ำคอนกรีตเสริมเหล็ก บ้านแม่ลอยไร่ใต้ หมู่ที่ ๖ ปริมาณงาน ยาวรวม ๑๕๐.๐๐ เมตร สถานที่ก่อสร้าง บริเวณหน้าบ้านนายเวศ กาวี ถึง บ้านนายพุธ ยงยศ บ้านแม่ลอยไร่ใต้ หมู่ที่ ๖ ตำบลแม่ลอย อำเภอเทิง จังหวัดเชียงราย งบประมาณ ๓๕๐,๐๐๐ บาท	๓๕๐,๐๐๐	๐	๐	๐	๐	ปรับปรุงรางระบายน้ำคอนกรีตเสริมเหล็ก บ้านแม่ลอยไร่ใต้ หมู่ที่ ๖ ยาวรวม ๑๕๐.๐๐ เมตร บริเวณหน้าบ้านนายเวศ กาวี ถึง บ้านนายพุธ ยงยศ	สามารถแก้ไข ปัญหาความเดือดร้อนจากน้ำท่วมขัง และป้องกันอุบัติเหตุในหมู่บ้าน	แผนพัฒนาหมู่บ้านแม่ลอยไร่ใต้	- กองช่าง อบต.แม่ลอย
๗๙	ก่อสร้างถนนคอนกรีตเสริมเหล็ก บ้านแม่ลอยไร่ใต้ หมู่ที่ ๖ ตำบลแม่ลอย อำเภอเทิง จังหวัดเชียงราย	เพื่อให้มีถนนที่ได้มาตรฐานสำหรับการสัญจรไปมา และการขนส่งพืชผลทางการเกษตร	ดำเนินการก่อสร้างถนนคอนกรีตเสริมเหล็ก บ้านแม่ลอยไร่ใต้ หมู่ที่ ๖ ปริมาณงาน ขนาดกว้าง ๔.๐๐ เมตร ยาว ๘๐.๐๐ เมตร หนา ๐.๑๕ เมตร สถานที่ก่อสร้าง บริเวณที่ นานายสวัสดิ์ จนใจ ถึง บ้านนายสุทิน พละติ บ้านแม่ลอยไร่ใต้ หมู่ที่ ๖ ตำบลแม่ลอย อำเภอเทิง จังหวัดเชียงราย งบประมาณ ๒๑๐,๐๐๐ บาท	๒๑๐,๐๐๐	๐	๐	๐	๐	ก่อสร้างถนนคอนกรีตเสริมเหล็กขนาดกว้าง ๔.๐๐ เมตร ยาว ๘๐.๐๐ เมตร หนา ๐.๑๕ เมตร บริเวณที่ นานายสวัสดิ์ จนใจ ถึง บ้านนายสุทิน พละติ บ้านแม่ลอยไร่ใต้ หมู่ที่ ๖	ประชาชนได้รับความ สะดวกสบายในการเดินทางและการขนส่งพืชผลทางการเกษตร	แผนพัฒนาหมู่บ้านแม่ลอยไร่ใต้	-กองช่าง อบต.แม่ลอย

ที่	โครงการ	วัตถุประสงค์	เป้าหมาย (ผลผลิตของโครงการ)	งบประมาณ					ตัวชี้วัด (KPI)	ผลที่คาดว่าจะได้รับ	ที่มาของ โครงการ	หน่วยงาน รับผิดชอบ
				๒๕๖๖ (บาท)	๒๕๖๗ (บาท)	๒๕๖๘ (บาท)	๒๕๖๙ (บาท)	๒๕๗๐ (บาท)				
๘๐	ก่อสร้างรางระบายน้ำคอนกรีตเสริมเหล็ก ( รูปตัวยู ) ชนิดมีฝาปิด บ้านแม่ลอยไรใต้ หมู่ที่ ๖ ตำบลแม่ลอย อำเภอกงเตือง จังหวัดเชียงราย	เพื่อป้องกันอุบัติเหตุและแก้ไขปัญหาน้ำท่วมขัง	ดำเนินการก่อสร้างรางระบายน้ำคอนกรีตเสริมเหล็ก ( รูปตัวยู ) ชนิดมีฝาปิด บ้านแม่ลอยไรใต้ หมู่ที่ ๖ ปริมาณงานขนาดปากรางกว้างเฉลี่ย ๐.๒๐ - ๐.๕๐ เมตร ลึกเฉลี่ย ๐.๒๐ - ๐.๕๐ เมตร ยาวรวม ๑๖๐.๐๐ เมตร สถานที่ก่อสร้าง บริเวณบ้านนายพิเชษฐ์ ไม้ตรง ถึง บ้านนายสายันท์ แก้วน้อย บ้านแม่ลอยไรใต้ หมู่ที่ ๖ ตำบลแม่ลอย อำเภอกงเตือง จังหวัดเชียงราย <b>งบประมาณ ๗๑๐,๐๐๐ บาท</b>	๕๐๐,๐๐๐	๒๑๐,๐๐๐	๐	๐	๐	ก่อสร้างรางระบายน้ำคอนกรีตเสริมเหล็ก ( รูปตัวยู ) ชนิดมีฝาปิดขนาดปากรางกว้างเฉลี่ย ๐.๒๐ - ๐.๕๐ เมตร ลึกเฉลี่ย ๐.๒๐ - ๐.๕๐ เมตร ยาวรวม ๑๖๐.๐๐ เมตร บริเวณบ้านนายพิเชษฐ์ ไม้ตรง ถึง บ้านนายสายันท์ แก้วน้อย บ้านแม่ลอยไรใต้ หมู่ที่ ๖	สามารถแก้ไขปัญหาคความเดือดร้อนจากน้ำท่วมขังและป้องกันอุบัติเหตุในหมู่บ้าน	แผนพัฒนาหมู่บ้านแม่ลอยไรใต้	-กองช่าง อบต.แม่ลอย
๘๑	ก่อสร้างถนนคอนกรีตเสริมเหล็ก บ้านแม่ลอยไรใต้ หมู่ที่ ๖ ตำบลแม่ลอย อำเภอกงเตือง จังหวัดเชียงราย	เพื่อให้มีถนนที่ได้มาตรฐานสำหรับการสัญจรไปมา และการขนส่งที่ผลทางการเกษตร	ดำเนินการก่อสร้างถนนคอนกรีตเสริมเหล็ก บ้านแม่ลอยไรใต้ หมู่ที่ ๖ ปริมาณงาน ขนาดกว้าง ๒.๐๐ - ๔.๐๐ เมตร ยาว ๘๐.๐๐ เมตร หนา ๐.๑๕ เมตร สถานที่ก่อสร้างบริเวณบ้านนายปวน สักลอ ถึง บริเวณสวนนายทา อุทธิยา บ้านแม่ลอยไรใต้ หมู่ที่ ๖	๒๕๐,๐๐๐	๐	๐	๐	๐	ก่อสร้างถนนคอนกรีตเสริมเหล็ก ขนาดกว้าง ๒.๐๐ - ๔.๐๐ เมตร ยาว ๘๐.๐๐ เมตร หนา ๐.๑๕ เมตร บริเวณบ้านนายปวน สักลอ ถึง บริเวณสวนนายทา อุทธิยา บ้านแม่ลอยไรใต้ หมู่ที่ ๖	ประชาชนได้รับความสะดวกสบายในการเดินทางและการขนส่งที่ผลทางการเกษตร	แผนพัฒนาหมู่บ้านแม่ลอยไรใต้	-กองช่าง อบต.แม่ลอย

ที่	โครงการ	วัตถุประสงค์	เป้าหมาย (ผลผลิตของโครงการ)	งบประมาณ					ตัวชี้วัด (KPI)	ผลที่คาดว่าจะได้รับ	ที่มาของ โครงการ	หน่วยงาน รับผิดชอบ
				๒๕๖๖ (บาท)	๒๕๖๗ (บาท)	๒๕๖๘ (บาท)	๒๕๖๙ (บาท)	๒๕๗๐ (บาท)				
			๖ ตำบลแม่ลอย อำเภอเทิง จังหวัดเชียงราย งบประมาณ ๒๕๐,๐๐๐ บาท									
๘๒	วางท่อระบายน้ำคอนกรีตพร้อมบ่อพัก บ้านแม่ลอยไร่ใต้ หมู่ที่ ๖ ตำบลแม่ลอย อำเภอเทิง จังหวัดเชียงราย	เพื่อป้องกันอุบัติเหตุและแก้ไขปัญหาน้ำท่วมขัง	ดำเนินการวางท่อระบายน้ำคอนกรีตพร้อมบ่อพัก บ้านแม่ลอยไร่ใต้ หมู่ที่ ๖ ปริมาณงาน ขนาดท่อระบายน้ำ เส้นผ่าศูนย์กลาง ๐.๖๐ - ๑.๐๐ เมตร พร้อมบ่อพัก ยาวรวม ๔๐๐.๐๐ เมตรสถานที่ก่อสร้าง บริเวณข้างถนนบ้านแม่ลอยไร่ใต้ หมู่ที่ ๖ เชื่อมบ้านใหม่สุขสันต์ หมู่ที่ ๑๑ ตำบลแม่ลอย อำเภอเทิง จังหวัดเชียงราย งบประมาณ ๑,๕๐๐,๐๐๐ บาท	๐	๕๐๐,๐๐๐	๕๐๐,๐๐๐	๕๐๐,๐๐๐	๐	วางท่อระบายน้ำคอนกรีตพร้อมบ่อพัก ขนาดท่อระบายน้ำ เส้นผ่าศูนย์กลาง ๐.๖๐ - ๑.๐๐ เมตร พร้อมบ่อพัก ยาวรวม ๔๐๐.๐๐ เมตร บริเวณข้างถนนบ้านแม่ลอยไร่ใต้ หมู่ที่ ๖ เชื่อม บ้านใหม่สุขสันต์ หมู่ที่ ๑๑	สามารถแก้ไขปัญหาคความเดือดร้อนจากน้ำท่วมขัง และป้องกันลดอุบัติเหตุในหมู่บ้าน	แผนพัฒนาหมู่บ้านแม่ลอยไร่ใต้	-กองช่าง อบต.แม่ ลอย
๘๓	ก่อสร้างรางระบายน้ำคอนกรีตเสริมเหล็ก ( รูปตัวยู ) ชนิดมีฝาปิด บ้านแม่ลอยไร่ใต้ หมู่ที่ ๖ ตำบลแม่ลอย	เพื่อป้องกันอุบัติเหตุและแก้ไขปัญหาน้ำท่วมขัง	ดำเนินการก่อสร้างรางระบายน้ำคอนกรีตเสริมเหล็ก ( รูปตัวยู ) ชนิดมีฝาปิด บ้านแม่ลอยไร่ใต้ หมู่ที่ ๖ ปริมาณงาน ขนาดปากรางกว้างเฉลี่ย	๐	๖๕๐,๐๐๐	๖๐๐,๐๐๐	๖๐๐,๐๐๐	๖๐๐,๐๐๐	ก่อสร้างรางระบายน้ำคอนกรีตเสริมเหล็ก ( รูปตัวยู ) ชนิดมีฝาปิด ขนาดปากรางกว้างเฉลี่ย ๐.๔๐ - ๑.๐๐ เมตร ลึกเฉลี่ย ๐.๔๐ - ๑.๐๐ เมตร	สามารถแก้ไขปัญหาคความเดือดร้อนจากน้ำท่วมขัง และป้องกัน	แผนพัฒนาหมู่บ้านแม่ลอยไร่ใต้	-กองช่าง อบต.แม่ ลอย

ที่	โครงการ	วัตถุประสงค์	เป้าหมาย (ผลผลิตของโครงการ)	งบประมาณ					ตัวชี้วัด (KPI)	ผลที่คาดว่าจะได้รับ	ที่มาของ โครงการ	หน่วยงาน รับผิดชอบ
				๒๕๖๖ (บาท)	๒๕๖๗ (บาท)	๒๕๖๘ (บาท)	๒๕๖๙ (บาท)	๒๕๗๐ (บาท)				
	อำเภอเทิง จังหวัด เชียงราย		๐.๔๐ - ๑.๐๐ เมตร ลึก เฉลี่ย ๐.๔๐ - ๑.๐๐ เมตร ยาวรวม ๓๕๐.๐๐ เมตร สถานที่ก่อสร้าง บริเวณบ้านนายหวัน ศรี กัน ถึง บ้านนายสมบูรณ์ ปืหล้า บ้านแม่ลอยไรใต้ หมู่ที่ ๖ ตำบลแม่ลอย อำเภอเทิง จังหวัด เชียงรายงบประมาณ ๒,๔๕๐,๐๐๐ บาท						ยาวรวม ๓๕๐.๐๐ เมตร บริเวณบ้านนายหวัน ศรี กัน ถึง บ้านนายสมบูรณ์ ปืหล้า บ้านแม่ลอยไรใต้ หมู่ที่ ๖	อุบัติเหตุใน หมู่บ้าน		
๘๔	ก่อสร้างถนน คอนกรีตเสริมเหล็ก บ้านแม่ลอยไรใต้ หมู่ที่ ๖ ตำบลแม่ ลอย อำเภอเทิง จังหวัดเชียงราย	เพื่อให้มีถนนที่ได้ มาตรฐานสำหรับ การสัญจรไปมา และการขนส่ง พืชผลทางการ เกษตร	ดำเนินการก่อสร้างถนน คอนกรีตเสริมเหล็ก บ้าน แม่ลอยไรใต้ หมู่ที่ ๖ ปริมาณงาน ขนาดกว้าง ๒.๐๐ - ๔.๐๐ เมตร ยาว รวม ๑๖๐.๐๐ เมตร หนา ๐.๑๕ เมตรสถานที่ ก่อสร้าง จุดที่ ๑ บริเวณ บ้านนายพรชัย กาวี ถึง บ้านนายสมาน หวงแก้ว บ้านแม่ลอยไรใต้ หมู่ที่ ๖ ตำบลแม่ลอย อำเภอ เทิง จังหวัดเชียงราย งบประมาณ ๔๒๐,๐๐๐ บาท	๐	๔๒๐,๐๐๐	๐	๐	๐	ก่อสร้างถนนคอนกรีต เสริมเหล็ก ขนาดกว้าง ๒.๐๐ - ๔.๐๐ เมตร ยาว รวม ๑๖๐.๐๐ เมตร หนา ๐.๑๕ เมตร จุดที่ ๑ บริเวณบ้านนายพรชัย กาวี ถึง บ้านนายสมาน หวง แก้ว บ้านแม่ลอยไรใต้ หมู่ที่ ๖	ประชาชนได้รับ ความ สะดวกสบายใน การเดินทางและ การขนส่งพืชผล ทางการเกษตร	แผนพัฒนา หมู่บ้านแม่ ลอยไรใต้	-กองช่าง อบต.แม่ ลอย

ที่	โครงการ	วัตถุประสงค์	เป้าหมาย (ผลผลิตของโครงการ)	งบประมาณ					ตัวชี้วัด (KPI)	ผลที่คาดว่าจะได้รับ	ที่มาของโครงการ	หน่วยงานรับผิดชอบ
				๒๕๖๖ (บาท)	๒๕๖๗ (บาท)	๒๕๖๘ (บาท)	๒๕๖๙ (บาท)	๒๕๗๐ (บาท)				
๘๕	ก่อสร้างถนนคอนกรีตเสริมเหล็ก บ้านแม่ลอยไรใต้ หมู่ที่ ๖ ตำบลแม่ลอย อำเภอเทิง จังหวัดเชียงราย	เพื่อให้มีถนนที่ได้มาตรฐานสำหรับการสัญจรไปมา และการขนส่งพืชผลทางการเกษตร	ดำเนินการก่อสร้างถนนคอนกรีตเสริมเหล็ก บ้านแม่ลอยไรใต้ หมู่ที่ ๖ ปริมาณงาน ขนาดกว้าง ๒.๐๐ - ๔.๐๐ เมตร ยาว ๑๐๐.๐๐ เมตร หนา ๐.๑๕ เมตร สถานที่ก่อสร้าง บริเวณบ้านนางปราณี มนิตรางกุล ถึง บ้านนายเงิน พิชัย บ้านแม่ลอยไรใต้ หมู่ที่ ๖ ตำบลแม่ลอย อำเภอเทิง จังหวัดเชียงราย งบประมาณ ๒๖๐,๐๐๐ บาท	๐	๐	๒๖๐,๐๐๐	๐	๐	ก่อสร้างถนนคอนกรีตเสริมเหล็ก ขนาดกว้าง ๒.๐๐ - ๔.๐๐ เมตร ยาว ๑๐๐.๐๐ เมตร หนา ๐.๑๕ เมตร บริเวณบ้านนางปราณี มนิตรางกุล ถึง บ้านนายเงิน พิชัย บ้านแม่ลอยไรใต้ หมู่ที่ ๖	ประชาชนได้รับความสะดวกสบายในการเดินทางและการขนส่งพืชผลทางการเกษตร	แผนพัฒนาหมู่บ้านแม่ลอยไรใต้	-กองช่าง อบต.แม่ลอย
๘๖	ก่อสร้างรางระบายน้ำคอนกรีตเสริมเหล็ก (รูปตัวยู) ชนิดมีฝาปิด บ้านแม่ลอยไรใต้ หมู่ที่ ๖ ตำบลแม่ลอย อำเภอเทิง จังหวัดเชียงราย	เพื่อป้องกันอุบัติเหตุและแก้ไขปัญหาน้ำท่วมขัง	ดำเนินการก่อสร้างรางระบายน้ำคอนกรีตเสริมเหล็ก (รูปตัวยู) ชนิดมีฝาปิด บ้านแม่ลอยไรใต้ หมู่ที่ ๖ ปริมาณงาน ขนาดปากรางกว้างเฉลี่ย ๐.๒๐ - ๐.๕๐ เมตร ลึกเฉลี่ย ๐.๒๐ - ๐.๕๐ เมตร ยาวรวม ๑๙๐.๐๐ เมตร สถานที่ก่อสร้าง บริเวณบ้านนายลา สุริยา ถึง บ้านนายธันวา พองการ บ้านแม่ลอยไรใต้ หมู่ที่ ๖	๐	๐	๕๐๐,๐๐๐	๓๗๕,๐๐๐	๐	ก่อสร้างรางระบายน้ำคอนกรีตเสริมเหล็ก (รูปตัวยู) ชนิดมีฝาปิด ขนาดปากรางกว้างเฉลี่ย ๐.๒๐ - ๐.๕๐ เมตร ลึกเฉลี่ย ๐.๒๐ - ๐.๕๐ เมตร ยาวรวม ๑๙๐.๐๐ เมตร บริเวณบ้านนายลา สุริยา ถึง บ้านนายธันวา พองการ บ้านแม่ลอยไรใต้ หมู่ที่ ๖	สามารถแก้ไขปัญหาคความเดือดร้อนจากน้ำท่วมขัง และป้องกันอุบัติเหตุในหมู่บ้าน	แผนพัฒนาหมู่บ้านแม่ลอยไรใต้	-กองช่าง อบต.แม่ลอย



ที่	โครงการ	วัตถุประสงค์	เป้าหมาย (ผลผลิตของโครงการ)	งบประมาณ					ตัวชี้วัด (KPI)	ผลที่คาดว่าจะได้รับ	ที่มาของ โครงการ	หน่วยงาน รับผิดชอบ
				๒๕๖๖ (บาท)	๒๕๖๗ (บาท)	๒๕๖๘ (บาท)	๒๕๖๙ (บาท)	๒๕๗๐ (บาท)				
			๖ ตำบลแม่ลอย อำเภอเทิง จังหวัดเชียงราย งบประมาณ ๘๗๕,๐๐๐ บาท									
๘๗	ก่อสร้างฝายคอนกรีตเสริมเหล็กห้วยฝาย บ้านแม่ลอยไรใต้ หมู่ที่ ๖ ตำบลแม่ลอย อำเภอเทิง จังหวัดเชียงราย	เพื่อกักเก็บน้ำสำหรับทำการเกษตร	ดำเนินการก่อสร้างฝายคอนกรีตเสริมเหล็กห้วยฝาย บ้านแม่ลอยไรใต้ หมู่ที่ ๖ ปริมาณงานขนาดสันฝายกว้าง ๓.๐๐ - ๖.๐๐ เมตร ยาว ๘.๐๐ - ๒๐.๐๐ เมตร ลึกเฉลี่ย ๑.๐๐ - ๓.๐๐ เมตรสถานที่ก่อสร้างบริเวณลำน้ำห้วยฝาย บริเวณที่นา นายตาล กาวี บ้านแม่ลอยไรใต้ หมู่ที่ ๖ ตำบลแม่ลอย อำเภอเทิง จังหวัดเชียงราย งบประมาณ ๕๕๐,๐๐๐ บาท	๐	๐	๕๕๐,๐๐๐	๐	๐	ก่อสร้างฝายคอนกรีตเสริมเหล็กห้วยฝาย บ้านแม่ลอยไรใต้ หมู่ที่ ๖ ปริมาณงาน ขนาดสันฝายกว้าง ๓.๐๐ - ๖.๐๐ เมตร ยาว ๘.๐๐ - ๒๐.๐๐ เมตร ลึกเฉลี่ย ๑.๐๐ - ๓.๐๐ เมตร สถานที่ก่อสร้าง บริเวณลำน้ำห้วยฝาย บริเวณที่นา นายตาล กาวี บ้านแม่ลอยไรใต้ หมู่ที่ ๖	สามารถกักเก็บน้ำสำหรับทำการเกษตรได้เพียงพอตลอดทั้งปี	แผนพัฒนาหมู่บ้านแม่ลอยไรใต้	-กองช่าง -อบต.แม่ลอย

ที่	โครงการ	วัตถุประสงค์	เป้าหมาย (ผลผลิตของโครงการ)	งบประมาณ					ตัวชี้วัด (KPI)	ผลที่คาดว่าจะได้รับ	ที่มาของ โครงการ	หน่วยงาน รับผิดชอบ
				๒๕๖๖ (บาท)	๒๕๖๗ (บาท)	๒๕๖๘ (บาท)	๒๕๖๙ (บาท)	๒๕๗๐ (บาท)				
๘๘	วางท่อเมนระบบ ประปาหมู่บ้าน บ้านแม่ลอยไร่ใต้ หมู่ที่ ๖ ตำบลแม่ ลอย อำเภอเทิง จังหวัดเชียงราย	-เพื่อแก้ไขปัญหา ท่อเมนที่ประปา ของหมู่บ้านอุดตัน -เพื่อให้น้ำประปา ในหมู่บ้านไหลได้ สะดวก	ดำเนินการวางท่อเมนที่ ระบบประปาหมู่บ้าน บ้านแม่ลอยไร่ใต้ หมู่ที่ ๖ ปริมาณงาน ขนาดท่อ จ่ายน้ำเส้นผ่าศูนย์กลาง ๒ , ๓ นิ้ว ความยาว รวมไม่น้อยกว่า ๓,๐๐๐.๐๐ เมตร สถานที่ก่อสร้าง บ้านแม่ ลอยไร่ใต้ หมู่ที่ ๖ ตำบลแม่ลอย อำเภอเทิง จังหวัดเชียงราย งบประมาณ ๗๕๐,๐๐๐ บาท	๐	๐	๕๐๐,๐๐๐	๒๕๐,๐๐๐	๐	วางท่อเมนที่ระบบประปา หมู่บ้าน บ้านแม่ลอยไร่ ใต้ หมู่ที่ ๖ ขนาดท่อจ่าย น้ำเส้นผ่าศูนย์กลาง ๒ , ๓ นิ้ว ความยาวรวมไม่ น้อยกว่า ๓,๐๐๐.๐๐ เมตร บ้านแม่ลอยไร่ใต้ หมู่ที่ ๖	สามารถแก้ไข ปัญหาท่อเมนที่ ประปาอุดตัน และน้ำประปาใน หมู่บ้านไหลได้ สะดวก	แผนพัฒนา หมู่บ้านแม่ ลอยไร่ใต้	กองช่าง อบต.แม่ ลอย
๘๙	ก่อสร้างรางระบาย น้ำคอนกรีตเสริม เหล็ก ( รูปตัวยู ) ชนิดมีฝาปิด บ้าน แม่ลอยไร่ใต้ หมู่ที่	เพื่อป้องกัน อุบัติเหตุและแก้ไข ปัญหาน้ำท่วมขัง	ดำเนินการก่อสร้างราง ระบายน้ำคอนกรีตเสริม เหล็ก ( รูปตัวยู ) ชนิดมี ฝาปิด ปริมาณงาน ขนาดปากรางกว้างเฉลี่ย	๐	๐	๐	๕๐๐,๐๐๐	๒๕๐,๐๐๐	ก่อสร้างรางระบายน้ำ คอนกรีตเสริมเหล็ก ( รูปตัวยู ) ชนิดมีฝาปิด ขนาดปากรางกว้างเฉลี่ย ๐.๒๐ - ๐.๕๐ เมตร ลึก	สามารถแก้ไข ปัญหาความ เดือดร้อนจากน้ำ ท่วมขัง และป้องกัน	แผนพัฒนา หมู่บ้านแม่ ลอยไร่ใต้	-กองช่าง อบต.แม่ ลอย

ที่	โครงการ	วัตถุประสงค์	เป้าหมาย (ผลผลิตของโครงการ)	งบประมาณ					ตัวชี้วัด (KPI)	ผลที่คาดว่าจะได้รับ	ที่มาของ โครงการ	หน่วยงาน รับผิดชอบ
				๒๕๖๖ (บาท)	๒๕๖๗ (บาท)	๒๕๖๘ (บาท)	๒๕๖๙ (บาท)	๒๕๗๐ (บาท)				
	๖ ตำบลแม่ลอย อำเภอเทิง จังหวัด เชียงราย		๐.๒๐ - ๐.๕๐ เมตร ลึก เฉลี่ย ๐.๒๐ - ๐.๕๐ เมตร ยาวรวม ๑๖๕.๐๐ เมตร สถานที่ก่อสร้าง บริเวณบ้านนายผาย อินตัว ถึง บ้านนายวงศ์ ตีปกรณ์ บ้านแม่ลอยไร่ ใต้ หมู่ที่ ๖ งบประมาณ ๗๕๐,๐๐๐ บาท						เฉลี่ย ๐.๒๐ - ๐.๕๐ เมตร ยาวรวม ๑๖๕.๐๐ เมตร บริเวณบ้านนายผาย อินตัว ถึง บ้านนายวงศ์ ตีปกรณ์	อุบัติเหตุใน หมู่บ้าน		๐.๒๐ - ๐.๕๐
๙๐	ขุดลอกลำห้วยฝาย บ้านแม่ลอยไร่ใต้ หมู่ที่ ๖ ตำบลแม่ ลอย อำเภอเทิง จังหวัดเชียงราย	เพื่อกักเก็บน้ำ สำหรับทำ การเกษตร	ดำเนินการขุดลอกลำห้วย ฝาย บ้านแม่ลอยไร่ใต้ หมู่ที่ ๖ ปริมาณงาน ขนาดกว้าง ๕.๐๐ - ๒๐.๐๐ เมตร ลึกเฉลี่ย ๑.๐๐ - ๒.๐๐ เมตร ยาวรวม ๑,๓๐๐.๐๐ เมตร สถานที่ก่อสร้าง บริเวณลำห้วยฝาย บ้าน แม่ลอยไร่ใต้ หมู่ที่ ๖ ตำบลแม่ลอย อำเภอเทิง จังหวัดเชียงราย งบประมาณ ๑,๖๐๐,๐๐๐ บาท	๐	๐	๐	๘๐๐,๐๐๐	๘๐๐,๐๐๐	ขุดลอกลำห้วยฝาย บ้าน แม่ลอยไร่ใต้ หมู่ที่ ๖ ขนาดกว้าง ๕.๐๐ - ๒๐.๐๐ เมตร ลึกเฉลี่ย ๑.๐๐ - ๒.๐๐ เมตร ยาวรวม ๑,๓๐๐.๐๐ เมตร สถานที่ก่อสร้าง บริเวณลำห้วยฝาย		แผนพัฒนา หมู่บ้านแม่ ลอยไร่ใต้	
๙๑	ปรับปรุงถนนเพื่อ การเกษตรผิวจราจร หินคลุก บ้านแม่ ลอยไร่ใต้ หมู่ที่ ๖	เพื่อให้มีถนนที่ได้ มาตรฐานสำหรับ การสัญจรไปมา และการขนส่ง	ดำเนินการ ปรับปรุงถนน เพื่อการเกษตรผิวจราจร หินคลุก บ้านแม่ลอยไร่ ใต้ หมู่ที่ ๖ ปริมาณงาน	๐	๐	๐	๕๐๐,๐๐๐	๒๐๐,๐๐๐	ปรับปรุงถนนเพื่อ การเกษตรผิวจราจรหิน คลุก บ้านแม่ลอยไร่ใต้ หมู่ที่ ๖ จุดที่ ๑ ถนน	ประชาชนได้รับ ความ สะดวกสบายใน	แผนพัฒนา หมู่บ้านแม่	-กองช่าง อบต.แม่

ที่	โครงการ	วัตถุประสงค์	เป้าหมาย (ผลผลิตของโครงการ)	งบประมาณ					ตัวชี้วัด (KPI)	ผลที่คาดว่าจะได้รับ	ที่มาของ โครงการ	หน่วยงาน รับผิดชอบ
				๒๕๖๖ (บาท)	๒๕๖๗ (บาท)	๒๕๖๘ (บาท)	๒๕๖๙ (บาท)	๒๕๗๐ (บาท)				
	ตำบลแม่ลอย อำเภอเทิง จังหวัด เชียงราย	พืชผลทางการ เกษตร	จุดที่ ๑ ถนนสายห้วยลึก ขนาดกว้าง ๓.๐๐ - ๖.๐๐ เมตร หนาเฉลี่ย ๐.๐๕ - ๐.๒๐ เมตร ยาวรวม ๑,๕๐๐.๐๐ เมตร จุดที่ ๒ ถนนสาย ห้วยน้ำงาม ขนาดกว้าง ๓.๐๐ - ๖.๐๐ เมตร หนาเฉลี่ย ๐.๐๕ - ๐.๒๐ เมตร ยาวรวม ๕๐๐.๐๐ เมตร จุดที่ ๓ ถนนสายทุ่งสะแล่ง ขนาด กว้าง ๓.๐๐ - ๖.๐๐ เมตร หนาเฉลี่ย ๐.๐๕ - ๐.๒๐ เมตร ยาวรวม ๙๐๐.๐๐ เมตร จุดที่ ๔ ถนนสายทุ่งห้วยฝาย ขนาดกว้าง ๒.๐๐ - ๖.๐๐ เมตร หนาเฉลี่ย ๐.๐๕ - ๐.๒๐ เมตร ยาวรวม ๓๕๐.๐๐ เมตร ตำบลแม่ลอย อำเภอเทิง จังหวัดเชียงราย งบประมาณ ๗๐๐,๐๐๐ บาท						สายห้วยลึก ขนาดกว้าง ๓.๐๐ - ๖.๐๐ เมตร หนาเฉลี่ย ๐.๐๕ - ๐.๒๐ เมตร ยาวรวม ๑,๕๐๐.๐๐ เมตร จุดที่ ๒ ถนนสายห้วยน้ำงาม ขนาดกว้าง ๓.๐๐ - ๖.๐๐ เมตร หนาเฉลี่ย ๐.๐๕ - ๐.๒๐ เมตร ยาวรวม ๕๐๐.๐๐ เมตร จุดที่ ๓ ถนนสายทุ่งสะ แล่ง ขนาดกว้าง ๓.๐๐ - ๖.๐๐ เมตร หนาเฉลี่ย ๐.๐๕ - ๐.๒๐ เมตร ยาวรวม ๙๐๐.๐๐ เมตร จุดที่ ๔ ถนนสายทุ่งห้วย ฝาย ขนาดกว้าง ๒.๐๐ - ๖.๐๐ เมตร หนาเฉลี่ย ๐.๐๕ - ๐.๒๐ เมตร ยาวรวม ๓๕๐.๐๐ เมตร	การเดินทางและ การขนส่งพืชผล ทางการเกษตร	ลอยไร่ได้	ลอย

ที่	โครงการ	วัตถุประสงค์	เป้าหมาย (ผลผลิตของโครงการ)	งบประมาณ					ตัวชี้วัด (KPI)	ผลที่คาดว่าจะได้รับ	ที่มาของ โครงการ	หน่วยงาน รับผิดชอบ
				๒๕๖๖ (บาท)	๒๕๖๗ (บาท)	๒๕๖๘ (บาท)	๒๕๖๙ (บาท)	๒๕๗๐ (บาท)				
๙๒	ก่อสร้างรางระบายน้ำคอนกรีตเสริมเหล็ก (รูปตัวยู) ชนิดมีฝาปิด บ้านแม่ลอยไรใต้ หมู่ที่ ๖ ตำบลแม่ลอย อำเภอกิ่ง จังหวัด เชียงราย	เพื่อป้องกันอุบัติเหตุและแก้ไขปัญหาน้ำท่วมขัง	ดำเนินการก่อสร้างรางระบายน้ำคอนกรีตเสริมเหล็ก (รูปตัวยู) ชนิดมีฝาปิด บ้านแม่ลอยไรใต้ หมู่ที่ ๖ ปริมาณงาน ขนาดปากรางกว้างเฉลี่ย ๐.๒๐ - ๐.๕๐ เมตร ลึกเฉลี่ย ๐.๒๐ - ๐.๕๐ เมตร ยาวรวม ๑๗๕.๐๐ เมตร สถานที่ก่อสร้าง บริเวณบ้านนายเจริญใจ ปา ถึง บ้านนายตา คำ ข้าว บ้านแม่ลอยไรใต้ หมู่ที่ ๖ ตำบลแม่ลอย อำเภอกิ่ง จังหวัด เชียงราย งบประมาณ ๗๗๐,๐๐๐ บาท	๐	๐	๐	๕๐๐,๐๐๐	๒๗๐,๐๐๐	ก่อสร้างรางระบายน้ำคอนกรีตเสริมเหล็ก (รูปตัวยู) ชนิดมีฝาปิด บ้านแม่ลอยไรใต้ หมู่ที่ ๖ ขนาดปากรางกว้างเฉลี่ย ๐.๒๐ - ๐.๕๐ เมตร ลึกเฉลี่ย ๐.๒๐ - ๐.๕๐ เมตร ยาวรวม ๑๗๕.๐๐ เมตร บริเวณบ้านนายเจริญใจ ปา ถึง บ้านนายตา คำ ข้าว	สามารถแก้ไขปัญหาคความเดือดร้อนจากน้ำท่วมขังและป้องกันอุบัติเหตุในหมู่บ้าน	แผนพัฒนาหมู่บ้านแม่ลอยไรใต้	-กองช่าง อบต.แม่ ลอย
๙๓	ขุดลอกแก้มลิงลำห้วยฝาย บ้านแม่ลอยไรใต้ หมู่ที่ ๖ ตำบลแม่ลอย อำเภอกิ่ง จังหวัด เชียงราย	เพื่อกักเก็บน้ำสำหรับทำการเกษตร	ดำเนินการขุดลอกแก้มลิงลำห้วยฝาย บ้านแม่ลอยไรใต้ หมู่ที่ ๖ ปริมาณงาน ขนาดกว้าง ๒๐.๐๐ - ๕๐.๐๐ เมตร ลึกเฉลี่ย ๑.๐๐ - ๓.๐๐ เมตร ยาวรวม ๕๐.๐๐ - ๒๐๐.๐๐ เมตร สถานที่ก่อสร้าง บริเวณลำห้วยฝาย บ้านแม่ลอยไรใต้ หมู่ที่ ๖ ตำบลแม่				๘๐๐,๐๐๐	๗๐๐,๐๐๐	ขุดลอกแก้มลิงลำห้วยฝาย บ้านแม่ลอยไรใต้ หมู่ที่ ๖ ขนาดกว้าง ๒๐.๐๐ - ๕๐.๐๐ เมตร ลึกเฉลี่ย ๑.๐๐ - ๓.๐๐ เมตร ยาวรวม ๕๐.๐๐ - ๒๐๐.๐๐ เมตร สถานที่ก่อสร้าง บริเวณลำห้วยฝาย	สามารถกักเก็บน้ำสำหรับทำการเกษตรได้เพียงพอตลอดทั้งปี	แผนพัฒนาหมู่บ้านแม่ลอยไรใต้	-กองช่าง อบต.แม่ ลอย

ที่	โครงการ	วัตถุประสงค์	เป้าหมาย (ผลผลิตของโครงการ)	งบประมาณ					ตัวชี้วัด (KPI)	ผลที่คาดว่าจะได้รับ	ที่มาของ โครงการ	หน่วยงาน รับผิดชอบ
				๒๕๖๖ (บาท)	๒๕๖๗ (บาท)	๒๕๖๘ (บาท)	๒๕๖๙ (บาท)	๒๕๗๐ (บาท)				
			ลอย อำเภอเทิง จังหวัด เชียงรายงบประมาณ ๑,๖๐๐,๐๐๐ บาท									
๙๔	ก่อสร้างฝาย คอนกรีตเสริมเหล็ก ห้วยฝาย บ้านแม่ ลอยไร่ใต้ หมู่ที่ ๖ ตำบลแม่ลอย อำเภอ เทิง จังหวัด เชียงราย	เพื่อกักเก็บน้ำ สำหรับทำ การเกษตร	ดำเนินการก่อสร้างฝาย คอนกรีตเสริมเหล็กห้วย ฝาย บ้านแม่ลอยไร่ใต้ หมู่ที่ ๖ ปริมาณงาน ขนาดสันฝายกว้าง ๓.๐๐ - ๔.๐๐ เมตร ยาว ๑๐.๐๐ - ๑๕.๐๐ เมตร ลึกเฉลี่ย ๑.๐๐ - ๓.๐๐ เมตรสถานที่ก่อสร้าง บริเวณห้วยฝาย ที่นายนาย พัฒน์ พองการ บ้านแม่ ลอยไร่ใต้ หมู่ที่ ๖ ตำบลแม่ลอย อำเภอเทิง จังหวัดเชียงราย งบประมาณ ๕๐๐,๐๐๐ บาท	๐	๐	๐	๐	๕๐๐,๐๐๐	ก่อสร้างฝายคอนกรีตเสริม เหล็กห้วยฝาย บ้านแม่ ลอยไร่ใต้ หมู่ที่ ๖ ขนาดสันฝายกว้าง ๓.๐๐ - ๔.๐๐ เมตร ยาว ๑๐.๐๐ - ๑๕.๐๐ เมตร ลึกเฉลี่ย ๑.๐๐ - ๓.๐๐ เมตรสถานที่ก่อสร้าง บริเวณห้วยฝาย ที่นายนาย พัฒน์ พองการ	สามารถกักเก็บ น้ำสำหรับทำ การเกษตรได้ เพียงพอตลอด ทั้งปี	แผนพัฒนา หมู่บ้านแม่ ลอยไร่ใต้	กองช่าง อบต.แม่ ลอย
๙๕	ก่อสร้างท่อลอด เหลี่ยมคอนกรีตเสริม เหล็กห้วยน้ำงาม บ้านแม่ลอยไร่ใต้ หมู่ที่ ๖ ตำบลแม่ ลอย อำเภอเทิง จังหวัดเชียงราย	เพื่อแก้ไขปัญหา ท่วมขัง	ดำเนินการก่อสร้างท่อ ลอดเหลี่ยมคอนกรีตเสริม เหล็กห้วยน้ำงาม บ้านแม่ ลอยไร่ใต้ หมู่ที่ ๖ ปริมาณงาน ขนาดกว้าง ๑.๘๐ เมตร ยาว ๖.๐๐ เมตร สูง ๑.๘๐ เมตร	๐	๐	๐	๐	๕๐๐,๐๐๐	ก่อสร้างท่อลอดเหลี่ยม คอนกรีตเสริมเหล็กห้วย น้ำงาม บ้านแม่ลอยไร่ใต้ หมู่ที่ ๖ ขนาดกว้าง ๑.๘๐ เมตร ยาว ๖.๐๐ เมตร สูง ๑.๘๐ เมตร ชนิด ๒	สามารถแก้ไข ปัญหาน้ำท่วมขัง		

ที่	โครงการ	วัตถุประสงค์	เป้าหมาย (ผลผลิตของโครงการ)	งบประมาณ					ตัวชี้วัด (KPI)	ผลที่คาดว่าจะได้รับ	ที่มาของ โครงการ	หน่วยงาน รับผิดชอบ
				๒๕๖๖ (บาท)	๒๕๖๗ (บาท)	๒๕๖๘ (บาท)	๒๕๖๙ (บาท)	๒๕๗๐ (บาท)				
			ชนิด ๒ ช่องทางสถานที่ก่อสร้าง บริเวณห้วยน้ำงาม ที่นาของนายอินสม แก้วกุลา บ้านแม่ลอยไร่ใต้ หมู่ที่ ๖ ตำบลแม่ลอย อำเภอกงเตือง จังหวัด เชียงรายงบประมาณ ๕๐๐,๐๐๐ บาท						ช่องทางสถานที่ก่อสร้าง บริเวณห้วยน้ำงาม ที่นาของนายอินสม แก้วกุลา			
๙๖	ก่อสร้างถนนคอนกรีตเสริมเหล็ก บ้านแม่ลอยไร่ใต้ หมู่ที่ ๖ ตำบลแม่ลอย อำเภอกงเตือง จังหวัดเชียงราย	เพื่อให้มีถนนที่ได้มาตรฐานสำหรับการสัญจรไปมา และการขนส่งพืชผลทางการเกษตร	ดำเนินการก่อสร้างถนนคอนกรีตเสริมเหล็ก บ้านแม่ลอยไร่ใต้ หมู่ที่ ๖ ปริมาณงาน ขนาดกว้าง ๔.๐๐ เมตร ยาว ๑๐๐.๐๐ เมตร หนา ๐.๑๕ เมตรสถานที่ก่อสร้าง บริเวณบ้านนายธานี สุทธิศิลป์ ถึง บ้านนายอนันต์ ศรีสมบัติ บ้านแม่ลอยไร่ใต้ หมู่ที่ ๖ ตำบลแม่ลอย อำเภอกงเตือง จังหวัดเชียงราย งบประมาณ ๓๐๐,๐๐๐ บาท	๐	๐	๐	๐	๓๐๐,๐๐๐	ก่อสร้างถนนคอนกรีตเสริมเหล็ก บ้านแม่ลอยไร่ใต้ หมู่ที่ ๖ ขนาดกว้าง ๔.๐๐ เมตร ยาว ๑๐๐.๐๐ เมตร หนา ๐.๑๕ เมตร บริเวณบ้านนายธานี สุทธิศิลป์ ถึง บ้านนายอนันต์ ศรีสมบัติ	ประชาชนได้รับความสะดวกสบายในการเดินทางและการขนส่งพืชผลทางการเกษตร	แผนพัฒนาหมู่บ้านแม่ลอยไร่ใต้	-กองช่าง อบต.แม่ ลอย
๙๗	ก่อสร้างถนนคอนกรีตเสริมเหล็ก บ้านแม่ลอยไร่ใต้ หมู่ที่ ๖ ตำบลแม่ลอย อำเภอกงเตือง	เพื่อให้มีถนนที่ได้มาตรฐานสำหรับการสัญจรไปมา และการขนส่งพืชผลทางการเกษตร	ดำเนินการก่อสร้างถนนคอนกรีตเสริมเหล็ก บ้านแม่ลอยไร่ใต้ หมู่ที่ ๖ ปริมาณงาน ขนาดกว้าง ๔.๐๐ เมตร ยาว	๐	๐	๐	๐	๔๐๐,๐๐๐	ก่อสร้างถนนคอนกรีตเสริมเหล็ก บ้านแม่ลอยไร่ใต้ หมู่ที่ ๖ ปริมาณงาน ขนาดกว้าง ๔.๐๐ เมตร ยาว ๑๕๐.๐๐ เมตร หนา	ประชาชนได้รับความสะดวกสบายในการเดินทางและ	แผนพัฒนาหมู่บ้านแม่ลอยไร่ใต้	-กองช่าง อบต.แม่ ลอย

ที่	โครงการ	วัตถุประสงค์	เป้าหมาย (ผลผลิตของโครงการ)	งบประมาณ					ตัวชี้วัด (KPI)	ผลที่คาดว่าจะได้รับ	ที่มาของ โครงการ	หน่วยงาน รับผิดชอบ
				๒๕๖๖ (บาท)	๒๕๖๗ (บาท)	๒๕๖๘ (บาท)	๒๕๖๙ (บาท)	๒๕๗๐ (บาท)				
	จังหวัดเชียงราย	เกษตร	๑๕๐.๐๐ เมตร หนา ๐.๑๕ เมตร สถานที่ ก่อสร้าง บริเวณบ้านพร ชัย กาวี ถึง พื้นที่ การเกษตร บ้านแม่ลอย ไร่ใต้ หมู่ที่ ๖ ตำบล แม่ลอย อำเภอเทิง จังหวัดเชียงราย งบประมาณ ๕๐๐,๐๐๐ บาท						๐.๑๕ เมตร บริเวณบ้าน พรชัย กาวี ถึง พื้นที่ การเกษตร บ้านแม่ลอย ไร่ใต้ หมู่ที่ ๖	การขนส่งพืชผล ทางการเกษตร		
๔๘	ก่อสร้างรางระบาย น้ำคอนกรีตเสริม เหล็ก ( รูปตัวยู ) ชนิดมีฝาปิด บ้าน เกียงกลาง หมู่ที่ ๗ ตำบลแม่ลอย อำเภอ เทิง จังหวัด เชียงราย	เพื่อป้องกัน อุบัติเหตุและแก้ไข ปัญหาน้ำท่วมขัง	ดำเนินการก่อสร้างราง ระบายน้ำคอนกรีตเสริม เหล็ก ( รูปตัวยู ) ชนิดมี ฝาปิด บ้านเกียงกลาง หมู่ ที่ ๗ ปริมาณงาน ขนาด ปากรางกว้างเฉลี่ย ๐.๒๐ -๐.๕๐ เมตร ลึกเฉลี่ย ๐.๒๐ - ๐.๕๐ เมตร ยาว รวม ๘๐.๐๐ เมตร สถานที่ก่อสร้าง บริเวณ บ้านนายศรี บุญทา ถึง บ้านนายสมบูรณ์ บุญทา บ้านเกียงกลาง หมู่ที่ ๗ ตำบลแม่ลอย อำเภอเทิง จังหวัดเชียงราย งบประมาณ ๓๕๐,๐๐๐ บาท	๓๕๐,๐๐๐	๐	๐	๐	๐	ก่อสร้างรางระบายน้ำ คอนกรีตเสริมเหล็ก ( รูป ตัวยู ) ชนิดมีฝาปิด บ้าน เกียงกลาง หมู่ที่ ๗ ขนาด ปากรางกว้างเฉลี่ย ๐.๒๐ -๐.๕๐ เมตร ลึกเฉลี่ย ๐.๒๐ - ๐.๕๐ เมตร ยาว รวม ๘๐.๐๐ เมตร บริเวณบ้านนายศรี บุญทา ถึง บ้านนายสมบูรณ์ บุญ ทา	สามารถแก้ไข ปัญหาความ เดือดร้อนจากน้ำ ท่วมขัง และป้องกัน อุบัติเหตุใน หมู่บ้าน	แผนพัฒนา หมู่บ้าน เกียงกลาง	-กองช่าง อบต.แม่ ลอย



ที่	โครงการ	วัตถุประสงค์	เป้าหมาย (ผลผลิตของโครงการ)	งบประมาณ					ตัวชี้วัด (KPI)	ผลที่คาดว่าจะได้รับ	ที่มาของ โครงการ	หน่วยงาน รับผิดชอบ
				๒๕๖๖ (บาท)	๒๕๖๗ (บาท)	๒๕๖๘ (บาท)	๒๕๖๙ (บาท)	๒๕๗๐ (บาท)				
๙๙	ก่อสร้างรางระบายน้ำคอนกรีตเสริมเหล็ก (รูปตัวยู) ชนิดมีฝาปิด บ้านเกียงกลาง หมู่ที่ ๗ ตำบลแม่ลอย อำเภอเทิง จังหวัด เชียงราย	เพื่อป้องกันอุบัติเหตุและแก้ไขปัญหาน้ำท่วมขัง	ดำเนินการก่อสร้างรางระบายน้ำคอนกรีตเสริมเหล็ก (รูปตัวยู) ชนิดมีฝาปิด บ้านเกียงกลาง หมู่ที่ ๗ ปริมาณงานขนาดปากรางกว้างเฉลี่ย ๐.๒๐ - ๐.๕๐ เมตร ลึกเฉลี่ย ๐.๒๐ - ๐.๕๐ เมตร ยาวรวม ๗๐.๐๐ เมตร สถานที่ก่อสร้าง บริเวณบ้านนางรัตนภรณ์ สุขทวี ถึง บ้านนายสมบุญ บุญทา บ้านเกียงกลาง หมู่ที่ ๗ ตำบลแม่ลอย อำเภอเทิง จังหวัด เชียงราย งบประมาณ ๓๒๐,๐๐๐ บาท	๓๒๐,๐๐๐	๐	๐	๐	๐	ก่อสร้างรางระบายน้ำคอนกรีตเสริมเหล็ก (รูปตัวยู) ชนิดมีฝาปิด บ้านเกียงกลาง หมู่ที่ ๗ ขนาดปากรางกว้างเฉลี่ย ๐.๒๐ - ๐.๕๐ เมตร ลึกเฉลี่ย ๐.๒๐ - ๐.๕๐ เมตร ยาวรวม ๗๐.๐๐ เมตร บริเวณบ้านนางรัตนภรณ์ สุขทวี ถึง บ้านนายสมบุญ บุญทา	สามารถแก้ไขปัญหาคความเดือดร้อนจากน้ำท่วมขังและป้องกันอุบัติเหตุในหมู่บ้าน	แผนพัฒนาหมู่บ้านเกียงกลาง	-กองช่าง อบต.แม่ ลอย
๑๐๐	ก่อสร้างรางระบายน้ำคอนกรีตเสริมเหล็ก (รูปตัวยู) ชนิดมีฝาปิด บ้านเกียงกลาง หมู่ที่ ๗ ตำบลแม่ลอย อำเภอ	เพื่อป้องกันอุบัติเหตุและแก้ไขปัญหาน้ำท่วมขัง	ดำเนินการก่อสร้างรางระบายน้ำคอนกรีตเสริมเหล็ก (รูปตัวยู) ชนิดมีฝาปิด บ้านเกียงกลาง หมู่ที่ ๗ ปริมาณงานขนาดปากรางกว้างเฉลี่ย	๕๐๐,๐๐๐	๔๙๐,๐๐๐	๐	๐	๐	ก่อสร้างรางระบายน้ำคอนกรีตเสริมเหล็ก (รูปตัวยู) ชนิดมีฝาปิด บ้านเกียงกลาง หมู่ที่ ๗ ปริมาณงานขนาดปากรางกว้างเฉลี่ย ๐.๒๐ -	สามารถแก้ไขปัญหาคความเดือดร้อนจากน้ำท่วมขังและป้องกันอุบัติเหตุใน	แผนพัฒนาหมู่บ้านเกียงกลาง	-กองช่าง อบต.แม่ ลอย

ที่	โครงการ	วัตถุประสงค์	เป้าหมาย (ผลผลิตของโครงการ)	งบประมาณ					ตัวชี้วัด (KPI)	ผลที่คาดว่าจะได้รับ	ที่มาของโครงการ	หน่วยงานรับผิดชอบ
				๒๕๖๖ (บาท)	๒๕๖๗ (บาท)	๒๕๖๘ (บาท)	๒๕๖๙ (บาท)	๒๕๗๐ (บาท)				
	เทิง จังหวัด เชียงราย		๐.๒๐ - ๐.๕๐ เมตร ลึก เฉลี่ย ๐.๒๐ - ๐.๕๐ เมตร ยาวรวม ๒๒๕.๐๐ เมตร สถานที่ก่อสร้าง บริเวณ บ้านนายชาคริต วรรณ ชัย ถึง บ้านนายวิเชียร อุปการคำ บ้านเที่ยงกลาง หมู่ที่ ๗ ตำบลแม่ลอย อำเภอเทิง จังหวัด เชียงราย งบประมาณ ๙๙๐,๐๐๐ บาท						๐.๕๐ เมตร ลึกเฉลี่ย ๐.๒๐ - ๐.๕๐ เมตร ยาว รวม ๒๒๕.๐๐ เมตร บริเวณบ้านนายชาคริต วรรณชัย ถึง บ้านนาย วิเชียร อุปการคำ	หมู่บ้าน		
๑๐๑	ก่อสร้างถนน คอนกรีตเสริมเหล็ก บ้านเที่ยงกลาง หมู่ที่ ๗ ตำบลแม่ลอย อำเภอเทิง จังหวัด เชียงราย	เพื่อให้มีถนนที่ได้ มาตรฐานสำหรับ การสัญจรไปมา และการขนส่ง พืชผลทางการ เกษตร	ดำเนินการก่อสร้างถนน คอนกรีตเสริมเหล็ก บ้าน เที่ยงกลาง หมู่ที่ ๗ ปริมาณงาน ขนาดกว้าง ๔.๐๐ เมตร ยาว ๑๐๐.๐๐ เมตร หนา ๐.๑๕ เมตรสถานที่ ก่อสร้าง บริเวณบ้านนาย สมฤทธิ์ กันต๊ะยา ถึง สวนลำไย นางขันคำ ปู ชัย บ้านเที่ยงกลาง หมู่ที่ ๗ ตำบลแม่ลอย อำเภอ เทิง จังหวัดเชียงราย งบประมาณ ๒๖๐,๐๐๐ บาท	๒๖๐,๐๐๐	๒๖๐,๐๐๐	๒๖๐,๐๐๐	๒๖๐,๐๐๐	๒๖๐,๐๐๐	ก่อสร้างถนนคอนกรีต เสริมเหล็ก ขนาดกว้าง ๔.๐๐ เมตร ยาว ๑๐๐.๐๐ เมตร หนา ๐.๑๕ เมตร บริเวณบ้าน นายสมฤทธิ์ กันต๊ะยา ถึง สวนลำไย นางขันคำ ปูชัย	ประชาชนได้รับ ความ สะดวกสบายใน การเดินทางและ การขนส่งพืชผล ทางการเกษตร	แผนพัฒนา หมู่บ้าน เที่ยงกลาง	-กองช่าง อบต.แม่ ลอย

ที่	โครงการ	วัตถุประสงค์	เป้าหมาย (ผลผลิตของโครงการ)	งบประมาณ					ตัวชี้วัด (KPI)	ผลที่คาดว่าจะได้รับ	ที่มาของ โครงการ	หน่วยงาน รับผิดชอบ
				๒๕๖๖ (บาท)	๒๕๖๗ (บาท)	๒๕๖๘ (บาท)	๒๕๖๙ (บาท)	๒๕๗๐ (บาท)				
๑๐๒	ก่อสร้างรางระบายน้ำคอนกรีตเสริมเหล็ก ( รูปตัวยู ) ชนิดมีฝาปิด บ้านเที่ยงกลาง หมู่ที่ ๗ ตำบลแม่ลอย อำเภอเทิง จังหวัดเชียงราย	เพื่อป้องกันอุบัติเหตุและแก้ไขปัญหาน้ำท่วมขัง	ดำเนินการก่อสร้างรางระบายน้ำคอนกรีตเสริมเหล็ก ( รูปตัวยู ) ชนิดมีฝาปิด บ้านเที่ยงกลาง หมู่ที่ ๗ ปริมาณงานขนาดปากรางกว้างเฉลี่ย ๐.๒๐ - ๐.๕๐ เมตร ลึกเฉลี่ย ๐.๒๐ - ๐.๕๐ เมตร ยาวรวม ๑๙๐.๐๐ เมตร สถานที่ก่อสร้าง บริเวณสวนนายแอ็ด ชัยวาฤทธิ์ ถึง บริเวณบ้านนางสาวคำมี ค้าน้ำสี บ้านเที่ยงกลาง หมู่ที่ ๗ ตำบลแม่ลอย อำเภอเทิง จังหวัดเชียงราย <b>งบประมาณ ๘๕๐,๐๐๐ บาท</b>	๐	๘๕๐,๐๐๐	๕๐๐,๐๐๐	๐	๐	ก่อสร้างรางระบายน้ำคอนกรีตเสริมเหล็ก ( รูปตัวยู ) ชนิดมีฝาปิด ขนาดปากรางกว้างเฉลี่ย ๐.๒๐ - ๐.๕๐ เมตร ลึกเฉลี่ย ๐.๒๐ - ๐.๕๐ เมตร ยาวรวม ๑๙๐.๐๐ เมตร บริเวณสวนนายแอ็ด ชัยวาฤทธิ์ ถึง บริเวณบ้านนางสาวคำมี ค้าน้ำสี	สามารถแก้ไข ปัญหาความเดือดร้อนจากน้ำท่วมขัง และป้องกันอุบัติเหตุในหมู่บ้าน	แผนพัฒนาหมู่บ้านเที่ยงกลาง	-กองช่าง อบต.แม่ลอย
๑๐๓	ก่อสร้างรางระบายน้ำคอนกรีตเสริมเหล็ก ( รูปตัวยู ) ชนิดมีฝาปิด บ้านเที่ยงกลาง หมู่ที่ ๗ ตำบลแม่ลอย อำเภอเทิง จังหวัดเชียงราย	เพื่อป้องกันอุบัติเหตุและแก้ไขปัญหาน้ำท่วมขัง	ดำเนินการก่อสร้างรางระบายน้ำคอนกรีตเสริมเหล็ก ( รูปตัวยู ) ชนิดมีฝาปิด บ้านเที่ยงกลาง หมู่ที่ ๗ ปริมาณงานขนาดปากรางกว้างเฉลี่ย ๐.๒๐ - ๐.๕๐ เมตร ลึกเฉลี่ย ๐.๒๐ - ๐.๕๐ เมตร ยาวรวม ๑๙๐.๐๐ เมตร สถานที่ก่อสร้าง บริเวณ	๐	๘๕๐,๐๐๐	๕๐๐,๐๐๐	๐	๐	ก่อสร้างรางระบายน้ำคอนกรีตเสริมเหล็ก ( รูปตัวยู ) ชนิดมีฝาปิด ขนาดปากรางกว้างเฉลี่ย ๐.๒๐ - ๐.๕๐ เมตร ลึกเฉลี่ย ๐.๒๐ - ๐.๕๐ เมตร ยาวรวม ๑๙๐.๐๐ เมตร บริเวณหน้าอาคารอเนกประสงค์หมู่บ้าน ถึง บ้านนางสาวทรวงสุดา	สามารถแก้ไข ปัญหาความเดือดร้อนจากน้ำท่วมขัง และป้องกันอุบัติเหตุในหมู่บ้าน	แผนพัฒนาหมู่บ้านเที่ยงกลาง	-กองช่าง อบต.แม่ลอย

ที่	โครงการ	วัตถุประสงค์	เป้าหมาย (ผลผลิตของโครงการ)	งบประมาณ					ตัวชี้วัด (KPI)	ผลที่คาดว่าจะได้รับ	ที่มาของ โครงการ	หน่วยงาน รับผิดชอบ
				๒๕๖๖ (บาท)	๒๕๖๗ (บาท)	๒๕๖๘ (บาท)	๒๕๖๙ (บาท)	๒๕๗๐ (บาท)				
			หน้าอาคารอเนกประสงค์ หมู่บ้าน ถึง บ้านนางสาว ทรงสุดา คุณาแปง บ้าน เกียงกลาง หมู่ที่ ๗ ตำบลแม่ลอย อำเภอเทิง จังหวัดเชียงราย งบประมาณ ๘๔๐,๐๐๐ บาท						คุณาแปง			
๑๐๔	ก่อสร้างรางระบาย น้ำคอนกรีตเสริม เหล็ก ( รูปตัวยู ) ชนิดมีฝาปิด บ้าน เกียงกลาง หมู่ที่ ๗ ตำบลแม่ลอย อำเภอเทิง จังหวัด เชียงราย	เพื่อป้องกัน อุบัติเหตุและแก้ไข ปัญหาน้ำท่วมขัง	ดำเนินการก่อสร้างราง ระบายน้ำคอนกรีตเสริม เหล็ก ( รูปตัวยู ) ชนิดมี ฝาปิด บ้านเกียงกลาง หมู่ที่ ๗ ปริมาณงาน ขนาดปากรางกว้างเฉลี่ย ๐.๒๐ - ๐.๕๐ เมตร ลึก เฉลี่ย ๐.๒๐ - ๐.๕๐ เมตร ยาวรวม ๑๔๐.๐๐ เมตร สถานที่ก่อสร้าง บริเวณ บ้านนายพร วรรณชัย ถึง บ้านนางสาวอติตยา คำเสาร์ บ้านเกียงกลาง หมู่ที่ ๗ ตำบลแม่ลอย อำเภอเทิง จังหวัด เชียงราย งบประมาณ ๖๒๐,๐๐๐ บาท	๐	๕๐๐,๐๐๐	๑๒๐,๐๐๐	๐	๐	ก่อสร้างรางระบายน้ำ คอนกรีตเสริมเหล็ก ( รูป ตัวยู ) ชนิดมีฝาปิด ขนาด ปากรางกว้างเฉลี่ย ๐.๒๐ - ๐.๕๐ เมตร ลึกเฉลี่ย ๐.๒๐ - ๐.๕๐ เมตร ยาว รวม ๑๔๐.๐๐ เมตร บริเวณบ้านนายพร วรรณชัย ถึง บ้าน นางสาวอติตยา คำเสาร์	สามารถแก้ไข ปัญหาความ เดือดร้อนจากน้ำ ท่วมขัง และป้องกัน อุบัติเหตุใน หมู่บ้าน	แผนพัฒนา หมู่บ้าน เกียงกลาง	-กองช่าง อบต.แม่ ลอย
๑๐๕	ก่อสร้างรางระบาย น้ำคอนกรีตเสริม เหล็ก ( รูปตัวยู )	เพื่อป้องกัน อุบัติเหตุและแก้ไข ปัญหาน้ำท่วมขัง	ดำเนินการก่อสร้างราง ระบายน้ำคอนกรีตเสริม เหล็ก ( รูปตัวยู ) ชนิดมี	๐	๐	๕๐๐,๐๐๐	๒๕๐,๐๐๐	๐	ก่อสร้างรางระบายน้ำ คอนกรีตเสริมเหล็ก ( รูป ตัวยู ) ชนิดมีฝาปิด บ้าน	สามารถแก้ไข ปัญหาความ เดือดร้อนจากน้ำ	แผนพัฒนา หมู่บ้าน เกียงกลาง	-กองช่าง อบต.แม่ ลอย

ที่	โครงการ	วัตถุประสงค์	เป้าหมาย (ผลผลิตของโครงการ)	งบประมาณ					ตัวชี้วัด (KPI)	ผลที่คาดว่าจะได้รับ	ที่มาของ โครงการ	หน่วยงาน รับผิดชอบ
				๒๕๖๖ (บาท)	๒๕๖๗ (บาท)	๒๕๖๘ (บาท)	๒๕๖๙ (บาท)	๒๕๗๐ (บาท)				
	ชนิดมีฝาปิด บ้าน เกี๋ยงกลาง หมู่ที่ ๗ ตำบลแม่ลอย อำเภอเทิง จังหวัด เชียงราย		ฝาปิด บ้านเกี๋ยงกลาง หมู่ที่ ๗ ปริมาณงาน ขนาดปากรางกว้างเฉลี่ย ๐.๒๐ - ๐.๕๐ เมตร ลึก เฉลี่ย ๐.๒๐ - ๐.๕๐ เมตร ยาวรวม ๑๗๐.๐๐ เมตร สถานที่ก่อสร้าง บริเวณ สวนนายจันทร์ อุปการคำ ถึง บริเวณบ้านนายจันทร์ อุปการคำ บ้านเกี๋ยงกลาง หมู่ที่ ๗ ตำบลแม่ลอย อำเภอเทิง จังหวัด เชียงรายงบประมาณ ๗๕๐,๐๐๐ บาท						เกี๋ยงกลาง หมู่ที่ ๗ ขนาดปากรางกว้างเฉลี่ย ๐.๒๐ - ๐.๕๐ เมตร ลึก เฉลี่ย ๐.๒๐ - ๐.๕๐ เมตร ยาวรวม ๑๗๐.๐๐ บริเวณสวนนายจันทร์ อุป การคำ ถึง บริเวณบ้าน นายจันทร์ อุปการคำ	ท่วมขัง และป้องกัน อุบัติเหตุใน หมู่บ้าน		
๑๐๖	ก่อสร้างรางระบาย น้ำคอนกรีตเสริม เหล็ก ( รูปตัวยู ) ชนิดมีฝาปิด บ้าน เกี๋ยงกลาง หมู่ที่ ๗ ตำบลแม่ลอย อำเภอเทิง จังหวัด เชียงราย	เพื่อป้องกัน อุบัติเหตุและแก้ไข ปัญหาน้ำท่วมขัง	ดำเนินการก่อสร้างราง ระบายน้ำคอนกรีตเสริม เหล็ก ( รูปตัวยู ) ชนิดมี ฝาปิด บ้านเกี๋ยงกลาง หมู่ที่ ๗ ปริมาณงาน ขนาดปากรางกว้างเฉลี่ย ๐.๒๐ - ๐.๕๐ เมตร ลึก เฉลี่ย ๐.๒๐ - ๐.๕๐ เมตร ยาวรวม ๒๘๐.๐๐ เมตร สถานที่ก่อสร้าง บริเวณ บ้านนายคำ ผิวแดง ถึง บ้านนางเชียว มาฟอง บ้านเกี๋ยงกลาง หมู่ที่ ๗ ตำบลแม่ลอย อำเภอเทิง	๐	๐	๕๐๐,๐๐๐	๕๐๐,๐๐๐	๒๐๐,๐๐๐	ก่อสร้างรางระบายน้ำ คอนกรีตเสริมเหล็ก ( รูป ตัวยู ) ชนิดมีฝาปิด ขนาด ปากรางกว้างเฉลี่ย ๐.๒๐ - ๐.๕๐ เมตร ลึกเฉลี่ย ๐.๒๐ - ๐.๕๐ เมตร ยาว รวม ๒๘๐.๐๐ เมตร บริเวณบ้านนายคำ ผิว แดง ถึง บ้านนางเชียว	สามารถแก้ไข ปัญหาความ เดือดร้อนจากน้ำ ท่วมขัง และป้องกัน อุบัติเหตุใน หมู่บ้าน	แผนพัฒนา หมู่บ้าน เกี๋ยงกลาง	-กองช่าง อบต.แม่ ลอย

ที่	โครงการ	วัตถุประสงค์	เป้าหมาย (ผลผลิตของโครงการ)	งบประมาณ					ตัวชี้วัด (KPI)	ผลที่คาดว่าจะได้รับ	ที่มาของ โครงการ	หน่วยงาน รับผิดชอบ
				๒๕๖๖ (บาท)	๒๕๖๗ (บาท)	๒๕๖๘ (บาท)	๒๕๖๙ (บาท)	๒๕๗๐ (บาท)				
			จังหวัดเชียงราย งบประมาณ ๑,๒๐๐,๐๐๐ บาท									
๑๐๗	ก่อสร้างรางระบาย น้ำคอนกรีตเสริม เหล็ก ( รูปตัวยู ) ชนิดมีฝาปิด บ้าน เที่ยงกลาง หมู่ที่ ๗ ตำบลแม่ลอย อำเภอ เทิง จังหวัด เชียงราย	เพื่อป้องกัน อุบัติเหตุและแก้ไข ปัญหาน้ำท่วมขัง	ดำเนินการก่อสร้างราง ระบายน้ำคอนกรีตเสริม เหล็ก ( รูปตัวยู ) ชนิดมี ฝาปิด บ้านเที่ยงกลาง หมู่ที่ ๗ ปริมาณงาน ขนาดปากรางกว้างเฉลี่ย ๐.๒๐ - ๐.๕๐ เมตร ลึก เฉลี่ย ๐.๒๐ - ๐.๕๐ เมตร ยาวรวม ๑๔๐.๐๐ เมตร สถานที่ก่อสร้าง บริเวณ บ้านนายสุรเชษฐ์ ทองแดง ถึง บ้านนาย สมชาย จันป็น บ้านเที่ยง กลาง หมู่ที่ ๗ ตำบลแม่ ลอย อำเภอเทิง จังหวัด เชียงรายงบประมาณ ๖๒๐,๐๐๐ บาท	๐	๐	๕๐๐,๐๐๐	๑๒๐,๐๐๐	๐	ก่อสร้างรางระบายน้ำ คอนกรีตเสริมเหล็ก ( รูป ตัวยู ) ชนิดมีฝาปิด ขนาด ปากรางกว้างเฉลี่ย ๐.๒๐ -๐.๕๐ เมตร ลึกเฉลี่ย ๐.๒๐ - ๐.๕๐ เมตร ยาว รวม ๑๔๐.๐๐ เมตร บริเวณบ้านนายสุรเชษฐ์ ทองแดง ถึง บ้านนาย สมชาย จันป็น	สามารถแก้ไข ปัญหาความ เดือดร้อนจากน้ำ ท่วมขัง และป้องกันลด อุบัติเหตุใน หมู่บ้าน	แผนพัฒนา หมู่บ้าน เที่ยงกลาง	-กองช่าง อบต.แม่ ลอย
๑๐๘	ก่อสร้างรางระบาย น้ำคอนกรีตเสริม เหล็ก ( รูปตัวยู ) ชนิดมีฝาปิด บ้าน เที่ยงกลาง หมู่ที่ ๗ ตำบลแม่ลอย	เพื่อป้องกัน อุบัติเหตุและแก้ไข ปัญหาน้ำท่วมขัง	ดำเนินการก่อสร้างราง ระบายน้ำคอนกรีตเสริม เหล็ก ( รูปตัวยู ) ชนิดมี ฝาปิด บ้านเที่ยงกลาง หมู่ที่ ๗ ปริมาณงาน ขนาดปากรางกว้างเฉลี่ย	๐	๐	๐	๖๐๐,๐๐๐	๖๐๐,๐๐๐	ก่อสร้างรางระบายน้ำ คอนกรีตเสริมเหล็ก ( รูป ตัวยู ) ชนิดมีฝาปิด ขนาด ปากรางกว้างเฉลี่ย ๐.๒๐ -๐.๕๐ เมตร ลึกเฉลี่ย ๐.๒๐ - ๐.๕๐ เมตร ยาว	สามารถแก้ไข ปัญหาความ เดือดร้อนจากน้ำ ท่วมขัง และป้องกันลด อุบัติเหตุใน	แผนพัฒนา หมู่บ้าน เที่ยงกลาง	-กองช่าง อบต.แม่ ลอย

ที่	โครงการ	วัตถุประสงค์	เป้าหมาย (ผลผลิตของโครงการ)	งบประมาณ					ตัวชี้วัด (KPI)	ผลที่คาดว่าจะได้รับ	ที่มาของ โครงการ	หน่วยงาน รับผิดชอบ
				๒๕๖๖ (บาท)	๒๕๖๗ (บาท)	๒๕๖๘ (บาท)	๒๕๖๙ (บาท)	๒๕๗๐ (บาท)				
	อำเภอเทิง จังหวัด เชียงราย		๐.๒๐ -๐.๕๐ เมตร ลึก เฉลี่ย ๐.๒๐ - ๐.๕๐ เมตร ยาวรวม ๒๘๐.๐๐ เมตร สถานที่ก่อสร้าง บริเวณ บ้านนายมูล กองจันทร์ ถึง บริเวณบ้านนายสมฤทธิ์ กันต๊ะยา บ้านเกียงกลาง หมู่ที่ ๗ ตำบลแม่ลอย อำเภอเทิง จังหวัด เชียงราย งบประมาณ ๑,๒๐๐,๐๐๐ บาท						รวม ๒๘๐.๐๐ เมตร บริเวณบ้านนายมูล กอง จันทร์ ถึง บริเวณบ้านนาย สมฤทธิ์ กันต๊ะยา	หมู่บ้าน		
๑๐๙	ก่อสร้างรางระบาย น้ำคอนกรีตเสริม เหล็ก ( รูปตัวยู ) ชนิดมีฝาปิด บ้าน เกียงกลาง หมู่ที่ ๗ ตำบลแม่ลอย อำเภอเทิง จังหวัด เชียงราย	เพื่อป้องกัน อุบัติเหตุและแก้ไข ปัญหาน้ำท่วมขัง	ดำเนินการก่อสร้างราง ระบายน้ำคอนกรีตเสริม เหล็ก ( รูปตัวยู ) ชนิดมี ฝาปิด บ้านเกียงกลาง หมู่ที่ ๗ ปริมาณงาน ขนาดปากรางกว้างเฉลี่ย ๐.๒๐ -๐.๕๐ เมตร ลึก เฉลี่ย ๐.๒๐ - ๐.๕๐ เมตร ยาวรวม ๑๕๐.๐๐ เมตร สถานที่ก่อสร้าง บริเวณบ้านนางสาวคำมี ค้ำน้ำสี ถึง บ้านนาย วิเชียร อุปการคำ บ้าน เกียงกลาง หมู่ที่ ๗ ตำบลแม่ลอย อำเภอเทิง จังหวัดเชียงราย งบประมาณ ๖๕๐,๐๐๐	๐	๐	๐	๕๐๐,๐๐๐	๑๕๐,๐๐๐	ก่อสร้างรางระบายน้ำ คอนกรีตเสริมเหล็ก ( รูป ตัวยู ) ชนิดมีฝาปิด ขนาด ปากรางกว้างเฉลี่ย ๐.๒๐ -๐.๕๐ เมตร ลึกเฉลี่ย ๐.๒๐ - ๐.๕๐ เมตร ยาว รวม ๑๕๐.๐๐ เมตร บริเวณบ้านนางสาวคำมี ค้ำน้ำสี ถึง บ้านนาย วิเชียร อุปการคำ	สามารถแก้ไข ปัญหาความ เดือดร้อนจากน้ำ ท่วมขัง และป้องกัน อุบัติเหตุใน หมู่บ้าน	แผนพัฒนา หมู่บ้าน เกียงกลาง	-กองช่าง อบต.แม่ ลอย

ที่	โครงการ	วัตถุประสงค์	เป้าหมาย (ผลผลิตของโครงการ)	งบประมาณ					ตัวชี้วัด (KPI)	ผลที่คาดว่าจะได้รับ	ที่มาของ โครงการ	หน่วยงาน รับผิดชอบ
				๒๕๖๖ (บาท)	๒๕๖๗ (บาท)	๒๕๖๘ (บาท)	๒๕๖๙ (บาท)	๒๕๗๐ (บาท)				
			บาท									
๑๑๐	ก่อสร้างรางระบายน้ำคอนกรีตเสริมเหล็ก (รูปตัวยู) ชนิดมีฝาปิด บ้านเกี่ยวกลาง หมู่ที่ ๗ ตำบลแม่ลอย อำเภอกงเตือง จังหวัดเชียงราย	เพื่อป้องกันอุบัติเหตุและแก้ไขปัญหาน้ำท่วมขัง	ดำเนินการก่อสร้างรางระบายน้ำคอนกรีตเสริมเหล็ก (รูปตัวยู) ชนิดมีฝาปิด บ้านเกี่ยวกลาง หมู่ที่ ๗ ปริมาณงาน ขนาดปากรางกว้างเฉลี่ย ๐.๒๐ - ๐.๕๐ เมตร ลึกเฉลี่ย ๐.๒๐ - ๐.๕๐ เมตร ยาวรวม ๑๕๐.๐๐ เมตร สถานที่ก่อสร้าง บริเวณบ้านนายสมฤทธิ์ กันต๊ะยา ถึง บ้านนางน้อย อุการคำ บ้านเกี่ยวกลาง หมู่ที่ ๗ ตำบลแม่ลอย อำเภอกงเตือง จังหวัดเชียงราย งบประมาณ ๖๕๐,๐๐๐ บาท	๐	๐	๐	๕๐๐,๐๐๐	๑๕๐,๐๐๐	ก่อสร้างรางระบายน้ำคอนกรีตเสริมเหล็ก (รูปตัวยู) ชนิดมีฝาปิด ขนาดปากรางกว้างเฉลี่ย ๐.๒๐ - ๐.๕๐ เมตร ลึกเฉลี่ย ๐.๒๐ - ๐.๕๐ เมตร ยาวรวม ๑๕๐.๐๐ เมตร บริเวณบ้านนายสมฤทธิ์ กันต๊ะยา ถึง บ้านนางน้อย อุการคำ	สามารถแก้ไขปัญหาคความเดือดร้อนจากน้ำท่วมขังและป้องกันอุบัติเหตุในหมู่บ้าน	แผนพัฒนาหมู่บ้านเกี่ยวกลาง	-กองช่าง อบต.แม่ ลอย
๑๑๑	ก่อสร้างรางระบายน้ำคอนกรีตเสริมเหล็ก (รูปตัวยู) ชนิดมีฝาปิด บ้านเกี่ยวกลาง หมู่ที่ ๗ ตำบลแม่ลอย	เพื่อป้องกันอุบัติเหตุและแก้ไขปัญหาน้ำท่วมขัง	ดำเนินการก่อสร้างรางระบายน้ำคอนกรีตเสริมเหล็ก (รูปตัวยู) ชนิดมีฝาปิด บ้านเกี่ยวกลาง หมู่ที่ ๗ ปริมาณงาน ขนาดปากรางกว้างเฉลี่ย	๐	๐	๐	๐	๖๕๐,๐๐๐	ก่อสร้างรางระบายน้ำคอนกรีตเสริมเหล็ก (รูปตัวยู) ชนิดมีฝาปิด ขนาดปากรางกว้างเฉลี่ย ๐.๒๐ - ๐.๕๐ เมตร ลึกเฉลี่ย ๐.๒๐ - ๐.๕๐ เมตร ยาว	สามารถแก้ไขปัญหาคความเดือดร้อนจากน้ำท่วมขังและป้องกันอุบัติเหตุใน	แผนพัฒนาหมู่บ้านเกี่ยวกลาง	-กองช่าง อบต.แม่ ลอย



ที่	โครงการ	วัตถุประสงค์	เป้าหมาย (ผลผลิตของโครงการ)	งบประมาณ					ตัวชี้วัด (KPI)	ผลที่คาดว่าจะได้รับ	ที่มาของ โครงการ	หน่วยงาน รับผิดชอบ
				๒๕๖๖ (บาท)	๒๕๖๗ (บาท)	๒๕๖๘ (บาท)	๒๕๖๙ (บาท)	๒๕๗๐ (บาท)				
	อำเภอเทิง จังหวัด เชียงราย		๐.๒๐ - ๐.๕๐ เมตร ลึก เฉลี่ย ๐.๒๐ - ๐.๕๐ เมตร ยาวรวม ๑๕๐.๐๐ เมตร สถานที่ก่อสร้าง บริเวณ บ้านนางเขียว มาฟอง ถึง บริเวณบ้านนางสี กันตะ ยา บ้านเกียงกลาง หมู่ที่ ๗ ตำบลแม่ลอย อำเภอ เทิง จังหวัดเชียงราย งบประมาณ ๖๕๐,๐๐๐ บาท						รวม ๑๕๐.๐๐ เมตร บริเวณบ้านนางเขียว มา ฟอง ถึง บริเวณบ้านนางสี กันตะยา	หมู่บ้าน		
๑๑๒	ขุดลอกแก้มลิงลำ ห้วยเจดีย์ บ้านเกียง กลาง หมู่ที่ ๗ ตำบลแม่ลอย อำเภอ เทิง จังหวัด เชียงราย	เพื่อกักเก็บน้ำ สำหรับทำ การเกษตร	ดำเนินการขุดลอกแก้มลิง ลำห้วยเจดีย์ บ้านเกียง กลาง หมู่ที่ ๗ ปริมาณ งาน ขนาดกว้าง ๒๐.๐๐ - ๔๐.๐๐ เมตร ลึกเฉลี่ย ๑.๐๐ - ๓.๐๐ เมตร ยาว ๓๐.๐๐ - ๖๐.๐๐ เมตร สถานที่ก่อสร้าง บริเวณลำห้วยเจดีย์ ข้างนา นายเกี๋ยงศักดิ์ บ้านเกียงกลาง หมู่ที่ ๗ ตำบลแม่ลอย อำเภอเทิง จังหวัดเชียงราย	๐	๐	๐	๐	๕๐๐,๐๐๐	ขุดลอกแก้มลิงลำห้วย เจดีย์ บ้านเกียงกลาง หมู่ที่ ๗ ขนาดกว้าง ๒๐.๐๐ - ๔๐.๐๐ เมตร ลึกเฉลี่ย ๑.๐๐ - ๓.๐๐ เมตร ยาว ๓๐.๐๐ - ๖๐.๐๐ เมตร สถานที่ก่อสร้าง บริเวณ ลำห้วยเจดีย์ ข้างนา นาย เกี๋ยงศักดิ์	สามารถกักเก็บ น้ำสำหรับทำ การเกษตรได้ เพียงพอตลอด ทั้งปี	แผนพัฒนา หมู่บ้าน เกียงกลาง	-กองช่าง อบต.แม่ ลอย

ที่	โครงการ	วัตถุประสงค์	เป้าหมาย (ผลผลิตของโครงการ)	งบประมาณ					ตัวชี้วัด (KPI)	ผลที่คาดว่าจะได้รับ	ที่มาของ โครงการ	หน่วยงาน รับผิดชอบ
				๒๕๖๖ (บาท)	๒๕๖๗ (บาท)	๒๕๖๘ (บาท)	๒๕๖๙ (บาท)	๒๕๗๐ (บาท)				
			งบประมาณ ๕๐๐,๐๐๐ บาท									
๑๑๓	ปรับปรุงถนนเพื่อ การเกษตรฝัวจราจร หินคลุก สายทุ่งคู บ้านเกียงกลาง หมู่ ที่ ๗ ตำบลแม่ลอย อำเภอเทิง จังหวัด เชียงราย	เพื่อให้มีถนนที่ได้ มาตรฐานสำหรับ การสัญจรไปมา และการขนส่ง พืชผลทางการ เกษตร	ดำเนินการปรับปรุงถนน เพื่อการเกษตรฝัวจราจร หินคลุก สายทุ่งคู บ้าน เกียงกลาง หมู่ที่ ๗ ปริมาณงาน ขนาดกว้าง ๔.๐๐ - ๖.๐๐ เมตร หนาเฉลี่ย ๐.๐๕ - ๐.๒๐ เมตร ยาวรวม ๑,๕๐๐.๐๐ เมตร สถานที่ก่อสร้าง บริเวณ ถนนสายทุ่งคู บ้านเกียง กลาง หมู่ที่ ๗ ตำบลแม่ ลอย อำเภอเทิง จังหวัด เชียงราย งบประมาณ ๓๕๐,๐๐๐ บาท	๐	๐	๐	๐	๓๕๐,๐๐๐	ปรับปรุงถนนเพื่อ การเกษตรฝัวจราจรหิน คลุก สายทุ่งคู บ้านเกียง กลาง หมู่ที่ ๗ ขนาด กว้าง ๔.๐๐ - ๖.๐๐ เมตร หนาเฉลี่ย ๐.๐๕ - ๐.๒๐ เมตร ยาวรวม ๑,๕๐๐.๐๐ เมตร บริเวณถนนสายทุ่งคู บ้านเกียงกลาง หมู่ที่ ๗	ประชาชนได้รับ ความ สะดวกสบายใน การเดินทางและ การขนส่งพืชผล ทางการเกษตร	แผนพัฒนา หมู่บ้าน เกียงกลาง	-กองช่าง อบต.แม่ ลอย
๑๑๔	ก่อสร้างรางระบาย น้ำคอนกรีตเสริม เหล็ก ( รูปตัวยู ) ชนิดมีฝาปิด บ้านสัน เจริญ หมู่ที่ ๘ ตำบลแม่ลอย อำเภอเทิง จังหวัด เชียงราย	เพื่อป้องกัน อุบัติเหตุและแก้ไข ปัญหาน้ำท่วมขัง	ดำเนินการก่อสร้างราง ระบายน้ำคอนกรีตเสริม เหล็ก ( รูปตัวยู ) ชนิดมี ฝาปิด บ้านสันเจริญ หมู่ที่ ๘ ปริมาณงาน จุดที่ ๑ ขนาดปากราง กว้างเฉลี่ย ๐.๓๐ เมตร ลึกเฉลี่ย ๐.๒๐ - ๐.๓๐	๕๐๐,๐๐๐	๓๒๐,๐๐๐	๐	๐	๐	ก่อสร้างรางระบายน้ำ คอนกรีตเสริมเหล็ก ( รูป ตัวยู ) ชนิดมีฝาปิด จุดที่ ๑ ขนาดปากรางกว้าง เฉลี่ย ๐.๓๐ เมตร ลึก เฉลี่ย ๐.๒๐ - ๐.๓๐ เมตร ยาวรวม ๑๐๐.๐๐ เมตร จุดที่ ๒ ขนาดปากราง	สามารถแก้ไข ปัญหาความ เดือดร้อนจากน้ำ ท่วมขัง และป้องกัน อุบัติเหตุใน หมู่บ้าน	แผนพัฒนา หมู่บ้านสัน เจริญ	-กองช่าง อบต.แม่ ลอย

ที่	โครงการ	วัตถุประสงค์	เป้าหมาย (ผลผลิตของโครงการ)	งบประมาณ					ตัวชี้วัด (KPI)	ผลที่คาดว่าจะได้รับ	ที่มาของ โครงการ	หน่วยงาน รับผิดชอบ
				๒๕๖๖ (บาท)	๒๕๖๗ (บาท)	๒๕๖๘ (บาท)	๒๕๖๙ (บาท)	๒๕๗๐ (บาท)				
			เมตร ยาวรวม ๑๐๐.๐๐ เมตร จุดที่ ๒ ขนาดปากราง กว้างเฉลี่ย ๐.๓๐ เมตร ลึกเฉลี่ย ๐.๒๐ - ๐.๓๐ เมตร ยาวรวม ๑๐๐.๐๐ เมตร สถานที่ก่อสร้าง บริเวณซอย ๗ นายพิพัฒน์ ไชยกุล ถึงบ้าน นายปิ่น ขอบเดิน บ้านสันเจริญ หมู่ที่ ๘ ตำบลแม่ลอย อำเภอเทิง จังหวัดเชียงราย งบประมาณ ๘๒๐,๐๐๐ บาท						กว้างเฉลี่ย ๐.๓๐ เมตร ลึกเฉลี่ย ๐.๒๐ - ๐.๓๐ เมตร ยาวรวม ๑๐๐.๐๐ เมตร บริเวณซอย ๗ นายพิพัฒน์ ไชยกุล ถึงบ้าน นายปิ่น ขอบเดิน			
๑๑๕	ก่อสร้างถนนคอนกรีตเสริมเหล็ก บ้านสันเจริญ หมู่ที่ ๘ ตำบลแม่ลอย อำเภอเทิง จังหวัดเชียงราย	เพื่อให้มีถนนที่ได้มาตรฐานสำหรับการสัญจรไปมา และการขนส่งพืชผลทางการเกษตร	ดำเนินการก่อสร้างถนนคอนกรีตเสริมเหล็ก บ้านสันเจริญ หมู่ที่ ๘ ปริมาณงาน ขนาดกว้าง ๔.๐๐ เมตร ยาว ๒๐๐.๐๐ เมตร หนา ๐.๑๕ เมตร สถานที่ก่อสร้าง บริเวณบ้านนายสันต์ ใจวงศ์ ถึงบ้านนายสุระชาติ ผิวแดง บ้านสันเจริญ หมู่ที่ ๘ ตำบลแม่ลอย อำเภอเทิง จังหวัดเชียงราย งบประมาณ ๕๒๐,๐๐๐	๕๒๐,๐๐๐	๐	๐	๐	๐	ก่อสร้างถนนคอนกรีตเสริมเหล็ก ขนาดกว้าง ๔.๐๐ เมตร ยาว ๒๐๐.๐๐ เมตร หนา ๐.๑๕ เมตร บริเวณบ้านนายสันต์ ใจวงศ์ ถึงบ้านนายสุระชาติ ผิวแดง	ประชาชนได้รับความสะดวกสบายในการเดินทางและการขนส่งพืชผลทางการเกษตร	แผนพัฒนาหมู่บ้านสันเจริญ	-กองช่าง อบต.แม่ ลอย

ที่	โครงการ	วัตถุประสงค์	เป้าหมาย (ผลผลิตของโครงการ)	งบประมาณ					ตัวชี้วัด (KPI)	ผลที่คาดว่าจะได้รับ	ที่มาของ โครงการ	หน่วยงาน รับผิดชอบ
				๒๕๖๖ (บาท)	๒๕๖๗ (บาท)	๒๕๖๘ (บาท)	๒๕๖๙ (บาท)	๒๕๗๐ (บาท)				
			บาท									
๑๑๖	ก่อสร้างรางระบายน้ำคอนกรีตเสริมเหล็ก (รูปตัวยู) ชนิดมีฝาปิด บ้านสันเจริญ หมู่ที่ ๘ ตำบลแม่ลอย อำเภอเทิง จังหวัด เชียงราย	เพื่อป้องกันอุบัติเหตุและแก้ไขปัญหาน้ำท่วมขัง	ดำเนินการก่อสร้างรางระบายน้ำคอนกรีตเสริมเหล็ก (รูปตัวยู) ชนิดมีฝาปิด บ้านสันเจริญ หมู่ที่ ๘ ปริมาณงานขนาดปากรางกว้างเฉลี่ย ๐.๒๐ - ๐.๕๐ เมตร ลึกเฉลี่ย ๐.๒๐ - ๐.๕๐ เมตร ยาวรวม ๑๐๐.๐๐ เมตร สถานที่ก่อสร้างบริเวณบ้านนายรวด ยาวิชัย ถึง บ้านนายคำปา บุญเรือง บ้านสันเจริญ หมู่ที่ ๘ ตำบลแม่ลอย อำเภอเทิง จังหวัด เชียงรายงบประมาณ ๔๔๐,๐๐๐ บาท	๔๔๐,๐๐๐	๐	๐	๐	๐	ก่อสร้างรางระบายน้ำคอนกรีตเสริมเหล็ก (รูปตัวยู) ชนิดมีฝาปิด ขนาดปากรางกว้างเฉลี่ย ๐.๒๐ - ๐.๕๐ เมตร ลึกเฉลี่ย ๐.๒๐ - ๐.๕๐ เมตร ยาวรวม ๑๐๐.๐๐ เมตร บริเวณบ้านนายรวด ยาวิชัย ถึง บ้านนายคำปา บุญเรือง	สามารถแก้ไขปัญหาคความเดือดร้อนจากน้ำท่วมขังและป้องกันลดอุบัติเหตุในหมู่บ้าน	แผนพัฒนาหมู่บ้านสันเจริญ	-กองช่าง อบต.แม่ ลอย
๑๑๗	วางท่อเมนระบบประปาหมู่บ้าน บ้านสันเจริญ หมู่ที่ ๘ ตำบลแม่ลอย อำเภอเทิง จังหวัด เชียงราย	-เพื่อแก้ไขปัญหาท่อเมนที่ประปาของหมู่บ้านอุดตัน -เพื่อให้น้ำประปาในหมู่บ้านไหลได้สะดวก	ดำเนินการวางท่อเมนที่ระบบประปาหมู่บ้าน บ้านสันเจริญ หมู่ที่ ๘ ปริมาณงาน ขนาดท่อจ่ายน้ำเส้นผ่าศูนย์กลาง ๒ , ๓ นิ้ว ความยาวรวมไม่น้อยกว่า ๓,๐๐๐ เมตร สถานที่ก่อสร้าง	๐	๕๐๐,๐๐๐	๒๕๐,๐๐๐	๐	๐	วางท่อเมนที่ระบบประปาหมู่บ้าน บ้านสันเจริญ หมู่ที่ ๘ ขนาดท่อจ่ายน้ำเส้นผ่าศูนย์กลาง ๒ , ๓ นิ้ว ความยาวรวมไม่น้อยกว่า ๓,๐๐๐ เมตร	สามารถแก้ไขปัญหาท่อเมนที่ประปาอุดตันและน้ำประปาในหมู่บ้านไหลได้สะดวกขึ้น	แผนพัฒนาหมู่บ้านสันเจริญ	-กองช่าง อบต.แม่ ลอย

ที่	โครงการ	วัตถุประสงค์	เป้าหมาย (ผลผลิตของโครงการ)	งบประมาณ					ตัวชี้วัด (KPI)	ผลที่คาดว่าจะได้รับ	ที่มาของ โครงการ	หน่วยงาน รับผิดชอบ
				๒๕๖๖ (บาท)	๒๕๖๗ (บาท)	๒๕๖๘ (บาท)	๒๕๖๙ (บาท)	๒๕๗๐ (บาท)				
			บ้านสันเจริญ หมู่ที่ ๘ ตำบลแม่ลอย อำเภอเทิง จังหวัดเชียงราย งบประมาณ ๗๕๐,๐๐๐ บาท									
๑๑๘	ก่อสร้างรางระบายน้ำคอนกรีตเสริมเหล็ก (รูปตัวยู) ชนิดมีฝาปิด บ้านสันเจริญ หมู่ที่ ๘ ตำบลแม่ลอย อำเภอเทิง จังหวัดเชียงราย	เพื่อป้องกันอุบัติเหตุและแก้ไขปัญหาน้ำท่วมขัง	ดำเนินการก่อสร้างรางระบายน้ำคอนกรีตเสริมเหล็ก (รูปตัวยู) ชนิดมีฝาปิด บ้านสันเจริญ หมู่ที่ ๘ ปริมาณงาน ขนาดปากรางกว้างเฉลี่ย ๐.๒๐ - ๐.๕๐ เมตร ลึกเฉลี่ย ๐.๒๐ - ๐.๕๐ เมตร ยาวรวม ๑๕๐.๐๐ เมตร สถานที่ก่อสร้าง บริเวณบ้านนายฝน เหล็กคำ ถึง บ้านนายศรีมูล โพธิ์มีเทพ บ้านสันเจริญ หมู่ที่ ๘ ตำบลแม่ลอย อำเภอเทิง จังหวัดเชียงราย งบประมาณ ๖๖๐,๐๐๐ บาท	๐	๕๐๐,๐๐๐	๑๖๐,๐๐๐	๐	๐	ก่อสร้างรางระบายน้ำคอนกรีตเสริมเหล็ก (รูปตัวยู) ชนิดมีฝาปิด ขนาดปากรางกว้างเฉลี่ย ๐.๒๐ - ๐.๕๐ เมตร ลึกเฉลี่ย ๐.๒๐ - ๐.๕๐ เมตร ยาวรวม ๑๕๐.๐๐ เมตร บริเวณบ้านนายฝน เหล็กคำ ถึง บ้านนายศรีมูล โพธิ์มีเทพ	สามารถแก้ไขปัญหาคความเดือดร้อนจากน้ำท่วมขังและป้องกันอุบัติเหตุในหมู่บ้าน	แผนพัฒนาหมู่บ้านสันเจริญ	-กองช่าง อบต.แม่ ลอย
๑๑๙	ปรับปรุงถนนเพื่อการเกษตรผิวจราจรหินคลุกสายห้วยตาข้าง บ้านสันเจริญ หมู่ที่ ๘	เพื่อให้มีถนนที่ได้มาตรฐานสำหรับการสัญจรไปมาและการขนส่งพืชผลทางการ	ดำเนินการปรับปรุงถนนเพื่อการเกษตรผิวจราจรหินคลุกสายห้วยตาข้าง บ้านสันเจริญ หมู่ที่ ๘ ปริมาณงาน ขนาดกว้าง	๐	๕๐๐,๐๐๐	๐	๐	๐	ปรับปรุงถนนเพื่อการเกษตรผิวจราจรหินคลุกสายห้วยตาข้าง บ้านสันเจริญ หมู่ที่ ๘ ขนาดกว้าง ๓.๐๐ -	ประชาชนได้รับความสะดวกสบายในการเดินทางและการขนส่งพืชผล	แผนพัฒนาหมู่บ้านสันเจริญ	-กองช่าง อบต.แม่ ลอย

ที่	โครงการ	วัตถุประสงค์	เป้าหมาย (ผลผลิตของโครงการ)	งบประมาณ					ตัวชี้วัด (KPI)	ผลที่คาดว่าจะได้รับ	ที่มาของ โครงการ	หน่วยงาน รับผิดชอบ
				๒๕๖๖ (บาท)	๒๕๖๗ (บาท)	๒๕๖๘ (บาท)	๒๕๖๙ (บาท)	๒๕๗๐ (บาท)				
	ตำบลแม่ลอย อำเภอเทิง จังหวัดเชียงราย	เกษตร	๓.๐๐ - ๖.๐๐ เมตร หนาเฉลี่ย ๐.๐๕ - ๐.๒๐ เมตร ยาวรวม ๑,๖๐๐.๐๐ เมตร สถานที่ก่อสร้าง บริเวณถนนสายห้วยตาช้าง หมู่ที่ ๘ ตำบลแม่ลอย อำเภอเทิง จังหวัดเชียงราย <b>งบประมาณ ๕๐๐,๐๐๐ บาท</b>						๖.๐๐ เมตร หนาเฉลี่ย ๐.๐๕ - ๐.๒๐ เมตร ยาวรวม ๑,๖๐๐.๐๐ เมตร บริเวณถนนสายห้วยตาช้าง	ทางการเกษตร		
๑๒๐	ก่อสร้างรางระบายน้ำคอนกรีตเสริมเหล็ก (รูปตัวยู) ชนิดมีฝาปิด บ้านสันเจริญ หมู่ที่ ๘ ตำบลแม่ลอย อำเภอเทิง จังหวัดเชียงราย	เพื่อป้องกันอุบัติเหตุและแก้ไขปัญหาน้ำท่วมขัง	ดำเนินการก่อสร้างรางระบายน้ำคอนกรีตเสริมเหล็ก (รูปตัวยู) ชนิดมีฝาปิด บ้านสันเจริญ หมู่ที่ ๘ ปริมาณงาน ขนาดปากรางกว้างเฉลี่ย ๐.๒๐ -๐.๕๐ เมตร ลึกเฉลี่ย ๐.๒๐ - ๐.๕๐ เมตร ยาวรวม ๒๐๐.๐๐ เมตร สถานที่ก่อสร้าง บริเวณบ้านนายสันต์ ใจวงศ์ ถึงบ้านนางศรีแก้ว ไชยกุล บ้านสันเจริญ หมู่ที่ ๘ ตำบลแม่ลอย อำเภอเทิง จังหวัดเชียงราย <b>งบประมาณ ๘๘๐,๐๐๐ บาท</b>	๐	๐	๕๐๐,๐๐๐	๓๘๐,๐๐๐	๐	ก่อสร้างรางระบายน้ำคอนกรีตเสริมเหล็ก (รูปตัวยู) ชนิดมีฝาปิด ขนาดปากรางกว้างเฉลี่ย ๐.๒๐ -๐.๕๐ เมตร ลึกเฉลี่ย ๐.๒๐ - ๐.๕๐ เมตร ยาวรวม ๒๐๐.๐๐ เมตร บริเวณบ้านนายสันต์ ใจวงศ์ ถึงบ้านนางศรีแก้ว ไชยกุล	สามารถแก้ไข ปัญหาความเดือดร้อนจากน้ำท่วมขัง และป้องกันอุบัติเหตุในหมู่บ้าน	แผนพัฒนาหมู่บ้านสันเจริญ	-กองช่าง อบต.แม่ ลอย

ที่	โครงการ	วัตถุประสงค์	เป้าหมาย (ผลผลิตของโครงการ)	งบประมาณ					ตัวชี้วัด (KPI)	ผลที่คาดว่าจะได้รับ	ที่มาของ โครงการ	หน่วยงาน รับผิดชอบ
				๒๕๖๖ (บาท)	๒๕๖๗ (บาท)	๒๕๖๘ (บาท)	๒๕๖๙ (บาท)	๒๕๗๐ (บาท)				
๑๒๑	ก่อสร้างรางระบายน้ำคอนกรีตเสริมเหล็ก ( รูปตัวยู ) ชนิดมีฝาปิด บ้านสันเจริญ หมู่ที่ ๘ ตำบลแม่ลอย อำเภอเทิง จังหวัด เชียงราย	เพื่อป้องกันอุบัติเหตุและแก้ไขปัญหาน้ำท่วมขัง	ดำเนินการก่อสร้างรางระบายน้ำคอนกรีตเสริมเหล็ก ( รูปตัวยู ) ชนิดมีฝาปิด บ้านสันเจริญ หมู่ที่ ๘ ปริมาณงาน ขนาดปากรางกว้างเฉลี่ย ๐.๒๐ - ๐.๕๐ เมตร ลึกเฉลี่ย ๐.๒๐ - ๐.๕๐ เมตร ยาวรวม ๑๒๐.๐๐ เมตร สถานที่ก่อสร้าง บริเวณบ้านนายเจริญ ฉลาด แหลม ถึงบ้านนายเมื่อดคำใต้ บ้านสันเจริญ หมู่ที่ ๘ ตำบลแม่ลอย อำเภอเทิง จังหวัด เชียงราย งบประมาณ ๕๕๐,๐๐๐ บาท	๐	๐	๕๕๐,๐๐๐	๐	๐	ก่อสร้างรางระบายน้ำคอนกรีตเสริมเหล็ก ( รูปตัวยู ) ชนิดมีฝาปิด ปริมาณงาน ขนาดปากรางกว้างเฉลี่ย ๐.๒๐ - ๐.๕๐ เมตร ลึกเฉลี่ย ๐.๒๐ - ๐.๕๐ เมตร ยาวรวม ๑๒๐.๐๐ เมตร สถานที่ก่อสร้าง บริเวณบ้านนายเจริญ ฉลาด แหลม ถึงบ้านนายเมื่อดคำใต้	สามารถแก้ไขปัญหาคความเดือดร้อนจากน้ำท่วมขังและป้องกันอุบัติเหตุในหมู่บ้าน	แผนพัฒนาหมู่บ้านสันเจริญ	-กองช่าง อบต.แม่ ลอย
๑๒๒	ขุดลอกลำห้วยตาช้าง บ้านสันเจริญ หมู่ที่ ๘ ตำบลแม่ลอย อำเภอเทิง จังหวัด เชียงราย	เพื่อกักเก็บน้ำสำหรับทำการเกษตร	ดำเนินการขุดลอกลำห้วยตาช้าง บ้านสันเจริญ หมู่ที่ ๘ ปริมาณงาน ขนาดกว้าง ๔.๐๐ - ๑๒.๐๐ เมตร ลึกเฉลี่ย ๑.๐๐ - ๒.๐๐ เมตร ยาวรวม ๙๐๐.๐๐ เมตร สถานที่ก่อสร้าง บริเวณลำห้วยตาช้าง บ้านสันเจริญ หมู่ที่ ๘ ตำบลแม่ลอย อำเภอเทิง จังหวัด	๐	๐	๕๔๐,๐๐๐	๐	๐	ขุดลอกลำห้วยตาช้าง บ้านสันเจริญ หมู่ที่ ๘ ขนาดกว้าง ๔.๐๐ - ๑๒.๐๐ เมตร ลึกเฉลี่ย ๑.๐๐ - ๒.๐๐ เมตร ยาวรวม ๙๐๐.๐๐ เมตร บริเวณลำห้วยตาช้าง	สามารถกักเก็บน้ำสำหรับทำการเกษตรได้เพียงพอตลอดทั้งปี	แผนพัฒนาหมู่บ้านสันเจริญ	-กองช่าง อบต.แม่ ลอย

ที่	โครงการ	วัตถุประสงค์	เป้าหมาย (ผลผลิตของโครงการ)	งบประมาณ					ตัวชี้วัด (KPI)	ผลที่คาดว่าจะได้รับ	ที่มาของโครงการ	หน่วยงานรับผิดชอบ
				๒๕๖๖ (บาท)	๒๕๖๗ (บาท)	๒๕๖๘ (บาท)	๒๕๖๙ (บาท)	๒๕๗๐ (บาท)				
			เขียนรายงานงบประมาณ ๕๔๐,๐๐๐ บาท									
๑๒๓	ก่อสร้างฝายคอนกรีตเสริมเหล็กห้วยฝาย บ้านสันเจริญ หมู่ที่ ๘ ตำบลแม่ลอย อำเภอเทิง จังหวัดเชียงราย	เพื่อกักเก็บน้ำสำหรับทำการเกษตร	ดำเนินการก่อสร้างฝายคอนกรีตเสริมเหล็กห้วยฝาย บ้านสันเจริญ หมู่ที่ ๘ ปริมาณงานขนาดสันฝายกว้าง ๔.๐๐ - ๘.๐๐ เมตร ยาว ๕.๐๐ - ๑๕.๐๐ เมตร ลึกเฉลี่ย ๑.๐๐ - ๓.๐๐ เมตร สถานที่ก่อสร้างบริเวณลำน้ำห้วยฝาย บ้านสันเจริญ หมู่ที่ ๘ ตำบลแม่ลอย อำเภอเทิง จังหวัดเชียงราย งบประมาณ ๕๔๐,๐๐๐ บาท	๐	๐	๕๐๐,๐๐๐	๐	๐	ก่อสร้างฝายคอนกรีตเสริมเหล็กห้วยฝาย บ้านสันเจริญ หมู่ที่ ๘ ขนาดสันฝายกว้าง ๔.๐๐ - ๘.๐๐ เมตร ยาว ๕.๐๐ - ๑๕.๐๐ เมตร ลึกเฉลี่ย ๑.๐๐ - ๓.๐๐ เมตร สถานที่ก่อสร้าง บริเวณลำน้ำห้วยฝาย	สามารถกักเก็บน้ำสำหรับทำการเกษตรได้เพียงพอตลอดทั้งปี	แผนพัฒนาหมู่บ้านสันเจริญ	กองช่าง อบต.แม่ลอย
๑๒๔	ก่อสร้างรางระบายน้ำคอนกรีตเสริมเหล็ก (รูปตัวยู) ชนิดมีฝาปิด บ้านสันเจริญ หมู่ที่ ๘ ตำบลแม่ลอย อำเภอเทิง จังหวัดเชียงราย	เพื่อป้องกันอุบัติเหตุและแก้ไขปัญหาน้ำท่วมขัง	ดำเนินการก่อสร้างรางระบายน้ำคอนกรีตเสริมเหล็ก (รูปตัวยู) ชนิดมีฝาปิด บ้านสันเจริญ หมู่ที่ ๘ ปริมาณงาน ขนาดปากรางกว้างเฉลี่ย ๐.๒๐ - ๐.๕๐ เมตร ลึกเฉลี่ย ๐.๒๐ - ๐.๕๐ เมตร ยาว	๐	๐	๐	๔๕๐,๐๐๐	๐	ก่อสร้างรางระบายน้ำคอนกรีตเสริมเหล็ก (รูปตัวยู) ชนิดมีฝาปิด ขนาดปากรางกว้างเฉลี่ย ๐.๒๐ - ๐.๕๐ เมตร ลึกเฉลี่ย ๐.๒๐ - ๐.๕๐ เมตร ยาวรวม ๑๐๐.๐๐ เมตร บริเวณบ้านนายรวด ยา	สามารถแก้ไขปัญหาคความเดือดร้อนจากน้ำท่วมขังและป้องกันอุบัติเหตุในหมู่บ้าน	แผนพัฒนาหมู่บ้านสันเจริญ	-กองช่าง อบต.แม่ลอย



ที่	โครงการ	วัตถุประสงค์	เป้าหมาย (ผลผลิตของโครงการ)	งบประมาณ					ตัวชี้วัด (KPI)	ผลที่คาดว่าจะได้รับ	ที่มาของโครงการ	หน่วยงานรับผิดชอบ
				๒๕๖๖ (บาท)	๒๕๖๗ (บาท)	๒๕๖๘ (บาท)	๒๕๖๙ (บาท)	๒๕๗๐ (บาท)				
			รวม ๑๐๐.๐๐ เมตร สถานที่ก่อสร้าง บริเวณ บ้านนายรวด ยาวิชัย ถึง บ้านนายชาติ คำเสาร์ บ้านสันเจริญ หมู่ที่ ๘ ตำบลแม่ลอย อำเภอเทิง จังหวัดเชียงราย งบประมาณ ๔๕๐,๐๐๐ บาท						วิชัย ถึงบ้านนายชาติ คำเสาร์			
๑๒๕	ก่อสร้างถนนคอนกรีตเสริมเหล็ก บ้านสันเจริญ หมู่ที่ ๘ ตำบลแม่ลอย อำเภอเทิง จังหวัดเชียงราย	เพื่อให้มีถนนที่ได้มาตรฐานสำหรับการสัญจรไปมา และการขนส่งพืชผลทางการเกษตร	ดำเนินการก่อสร้างถนนคอนกรีตเสริมเหล็ก บ้านสันเจริญ หมู่ที่ ๘ ปริมาณงาน ขนาดกว้าง ๒.๐๐ - ๔.๐๐ เมตร ยาว ๑๒๐.๐๐ เมตร หนา ๐.๑๕ เมตร สถานที่ก่อสร้าง บริเวณบ้านนายมูล โปมีเทพ ถึงบ้านนายสอน วงศ์อารินทร์ บ้านสันเจริญ หมู่ที่ ๘ ตำบลแม่ลอย อำเภอเทิง จังหวัดเชียงราย งบประมาณ ๓๒๐,๐๐๐ บาท	๐	๐	๐	๓๒๐,๐๐๐	๐	ก่อสร้างถนนคอนกรีตเสริมเหล็ก บ้านสันเจริญ หมู่ที่ ๘ ขนาดกว้าง ๒.๐๐ - ๔.๐๐ เมตร ยาว ๑๒๐.๐๐ เมตร หนา ๐.๑๕ เมตร บริเวณบ้านนายมูล โปมีเทพ ถึงบ้านนายสอน วงศ์อารินทร์	ประชาชนได้รับความสะดวกสบายในการเดินทางและการขนส่งพืชผลทางการเกษตร	แผนพัฒนาหมู่บ้านสันเจริญ	-กองช่าง อบต.แม่ ลอย

ที่	โครงการ	วัตถุประสงค์	เป้าหมาย (ผลผลิตของโครงการ)	งบประมาณ					ตัวชี้วัด (KPI)	ผลที่คาดว่าจะได้รับ	ที่มาของ โครงการ	หน่วยงาน รับผิดชอบ
				๒๕๖๖ (บาท)	๒๕๖๗ (บาท)	๒๕๖๘ (บาท)	๒๕๖๙ (บาท)	๒๕๗๐ (บาท)				
๑๒๖	วางท่อเมนระบบ ประปาหมู่บ้าน บ้านสันเจริญ หมู่ที่ 8 ตำบลแม่ลอย อำเภอเทิง จังหวัด เชียงราย	เพื่อแก้ไขปัญหาท่อ เมนที่ประปาของ หมู่บ้านอุดตัน -เพื่อให้น้ำประปา ในหมู่บ้านไหลได้ สะดวก	ดำเนินการวางท่อเมน ระบบประปาหมู่บ้าน บ้านสันเจริญ หมู่ที่ 8 ปริมาณงาน ขนาดท่อ จ่ายน้ำเส้นผ่าศูนย์กลาง 2 , 3 นิ้ว ความยาวรวมไม่ น้อยกว่า 3,000.00 เมตร สถานที่ก่อสร้าง บ้านสันเจริญ หมู่ที่ 8 ตำบลแม่ลอย อำเภอเทิง จังหวัดเชียงราย งบประมาณ ๗๕๐,๐๐๐ บาท	๐	๐	๐	๕๐๐,๐๐๐	๒๕๐,๐๐๐	วางท่อเมนระบบประปา หมู่บ้าน บ้านสันเจริญ หมู่ที่ 8 ขนาดท่อจ่ายน้ำ เส้นผ่าศูนย์กลาง 2 , 3 นิ้ว ความยาวรวมไม่น้อย กว่า 3,000.00 เมตร สถานที่ก่อสร้าง บ้านสัน เจริญ หมู่ที่ 8	สามารถแก้ไข ปัญหาท่อเมนที่ ประปาอุดตัน และน้ำประปาใน หมู่บ้านไหลได้ สะดวกขึ้น	แผนพัฒนา หมู่บ้านสัน เจริญ	กองช่าง อบต.แม่ ลอย
๑๒๗	ก่อสร้างรางระบาย น้ำคอนกรีตเสริม เหล็ก ( รูปตัวยู ) ชนิดมีฝาปิด บ้าน สันเจริญ หมู่ที่ ๘ ตำบลแม่ลอย อำเภอ เทิง จังหวัด เชียงราย	เพื่อป้องกัน อุบัติเหตุและแก้ไข ปัญหาน้ำท่วมขัง	ดำเนินการก่อสร้างราง ระบายน้ำคอนกรีตเสริม เหล็ก ( รูปตัวยู ) ชนิดมี ฝาปิด บ้านสันเจริญ หมู่ที่ ๘ ปริมาณงาน ขนาดปากรางกว้างเฉลี่ย ๐.๒๐ -๐.๕๐ เมตร ลึก เฉลี่ย ๐.๒๐ - ๐.๕๐ เมตร ยาวรวม ๑๒๐.๐๐ เมตรสถานที่ก่อสร้าง บริเวณบ้านนายเสถียร สิริแสน ถึงบ้านยู้งฉาง บ้านสันเจริญ หมู่ที่ ๘ ตำบลแม่ลอย อำเภอเทิง	๐	๐	๐	๐	๕๕๐,๐๐๐	ก่อสร้างรางระบายน้ำ ( รูปตัวยู ) ชนิดมีฝาปิด ขนาดปากรางกว้างเฉลี่ย ๐.๒๐ -๐.๕๐ เมตร ลึก เฉลี่ย ๐.๒๐ - ๐.๕๐ เมตร ยาวรวม ๑๒๐.๐๐ เมตร บริเวณบ้านนาย เสถียร สิริแสน ถึงบ้านยู้ง ฉาง	สามารถแก้ไข ปัญหาความ เดือดร้อนจากน้ำ ท่วมขัง และป้องกัน อุบัติเหตุใน หมู่บ้าน	แผนพัฒนา หมู่บ้านสัน เจริญ	-กองช่าง อบต.แม่ ลอย

ที่	โครงการ	วัตถุประสงค์	เป้าหมาย (ผลผลิตของโครงการ)	งบประมาณ					ตัวชี้วัด (KPI)	ผลที่คาดว่าจะได้รับ	ที่มาของ โครงการ	หน่วยงาน รับผิดชอบ
				๒๕๖๖ (บาท)	๒๕๖๗ (บาท)	๒๕๖๘ (บาท)	๒๕๖๙ (บาท)	๒๕๗๐ (บาท)				
			จังหวัดเชียงราย งบประมาณ ๕๕๐,๐๐๐ บาท									
๑๒๘	ก่อสร้างรางระบาย น้ำคอนกรีตเสริม เหล็ก (รูปตัวยู) ชนิดมีฝาปิด บ้าน สันเจริญ หมู่ที่ ๘ ตำบลแม่ลอย อำเภอ เทิง จังหวัด เชียงราย	เพื่อป้องกัน อุบัติเหตุและแก้ไข ปัญหาน้ำท่วมขัง	ดำเนินการก่อสร้างราง ระบายน้ำคอนกรีตเสริม เหล็ก (รูปตัวยู) ชนิดมี ฝาปิด บ้านสันเจริญ หมู่ที่ ๘ ปริมาณงาน จุดที่ ๑ ขนาดปากราง กว้างเฉลี่ย ๐.๒๐ - ๐.๕๐ เมตร ลึกเฉลี่ย ๐.๒๐ - ๐.๕๐ เมตร ยาวรวม ๒๐๐.๐๐ เมตร จุดที่ ๒ ขนาดปากราง กว้างเฉลี่ย ๐.๒๐ - ๐.๕๐ เมตร ลึกเฉลี่ย ๐.๒๐ - ๐.๕๐ เมตร ยาวรวม ๒๐๐.๐๐ เมตร สถานที่ ก่อสร้าง จุดที่ ๑ บริเวณบ้านนายคุณ จันตา ถึง บ้านนายเกษม ธรรม ศร จุดที่ ๒ บริเวณบ้าน นายศรี มูลชัย ถึง บ้าน นายกิ่งเพชร อาทิตย์ บ้านสันเจริญ หมู่ที่ ๘ ตำบลแม่ลอย อำเภอ เทิง จังหวัดเชียงราย	๐	๐	๐	๐	๑,๖๕๐,๐๐๐	ก่อสร้างรางระบายน้ำ คอนกรีตเสริมเหล็ก (รูปตัวยู) ชนิดมีฝาปิด จุด ที่ ๑ ขนาดปากราง กว้างเฉลี่ย ๐.๒๐ - ๐.๕๐ เมตร ลึกเฉลี่ย ๐.๒๐ - ๐.๕๐ เมตร ยาวรวม ๒๐๐.๐๐ เมตร จุดที่ ๒ ขนาดปากรางกว้างเฉลี่ย ๐.๒๐ - ๐.๕๐ เมตร ลึก เฉลี่ย ๐.๒๐ - ๐.๕๐ เมตร ยาวรวม ๒๐๐.๐๐ เมตร สถานที่ก่อสร้าง จุดที่ ๑ บริเวณบ้านนายคุณ จันตา ถึง บ้านนายเกษม ธรรม ศร จุดที่ ๒ บริเวณบ้าน นายศรี มูลชัย ถึง บ้าน นายกิ่งเพชร อาทิตย์ บ้าน สันเจริญ หมู่ที่ ๘ ตำบล แม่ลอย อำเภอ เทิง จังหวัดเชียงราย	สามารถแก้ไข ปัญหาความ เดือดร้อนจากน้ำ ท่วมขัง และป้องกัน อุบัติเหตุใน หมู่บ้าน	แผนพัฒนา หมู่บ้านสัน เจริญ	-กองช่าง อบต.แม่ ลอย

ที่	โครงการ	วัตถุประสงค์	เป้าหมาย (ผลผลิตของโครงการ)	งบประมาณ					ตัวชี้วัด (KPI)	ผลที่คาดว่าจะได้รับ	ที่มาของ โครงการ	หน่วยงาน รับผิดชอบ
				๒๕๖๖ (บาท)	๒๕๖๗ (บาท)	๒๕๖๘ (บาท)	๒๕๖๙ (บาท)	๒๕๗๐ (บาท)				
			งบประมาณ ๑,๖๕๐,๐๐๐ บาท									
๑๒๙	ก่อสร้างรางระบาย น้ำคอนกรีตเสริม เหล็ก ( รูปตัวยู ) ชนิดมีฝาปิด บ้าน สันเจริญ หมู่ที่ ๘ ตำบลแม่ลอย อำเภอ เทิง จังหวัด เชียงราย	เพื่อป้องกัน อุบัติเหตุและแก้ไข ปัญหาน้ำท่วมขัง	ดำเนินการก่อสร้างราง ระบายน้ำคอนกรีตเสริม เหล็ก ( รูปตัวยู ) ชนิดมี ฝาปิด บ้านสันเจริญ หมู่ที่ ๘ ปริมาณงาน จุดที่ ๑ ขนาดปากรางกว้าง เฉลี่ย ๐.๒๐ -๐.๕๐ เมตร ลึกเฉลี่ย ๐.๒๐ - ๐.๕๐ เมตร ยาวรวม ๑๐๐.๐๐ เมตร จุดที่ ๒ ขนาดปากกราง กว้างเฉลี่ย ๐.๒๐ -๐.๕๐ เมตร ลึกเฉลี่ย ๐.๒๐ - ๐.๕๐ เมตร ยาวรวม ๑๐๐.๐๐ เมตร สถานที่ ก่อสร้าง จุดที่ ๑ บริเวณ บ้านนายเลื่อน ปันสม ถึง บ้านนายสุรัตน์ ปีหล้า จุด ที่ ๒ บริเวณบ้านนาย วิทยา ธนะวงค์ ถึง บ้าน นายวีรศักดิ์ มูลชัย บ้าน สันเจริญ หมู่ที่ ๘ ตำบล แม่ลอย อำเภอเทิง จังหวัดเชียงราย	๐	๐	๐	๐	๘๐๐,๐๐๐	ก่อสร้างรางระบายน้ำ คอนกรีตเสริมเหล็ก ( รูป ตัวยู ) ชนิดมีฝาปิด จุดที่ ๑ ขนาดปากกรางกว้าง เฉลี่ย ๐.๒๐ -๐.๕๐ เมตร ลึกเฉลี่ย ๐.๒๐ - ๐.๕๐ เมตร ยาวรวม ๑๐๐.๐๐ เมตร จุดที่ ๒ ขนาดปากกรางกว้างเฉลี่ย ๐.๒๐ -๐.๕๐ เมตร ลึก เฉลี่ย ๐.๒๐ - ๐.๕๐ เมตร ยาวรวม ๑๐๐.๐๐ เมตร จุดที่ ๑ บริเวณบ้าน นายเลื่อน ปันสม ถึง บ้านนายสุรัตน์ ปีหล้า จุด ที่ ๒ บริเวณบ้านนาย วิทยา ธนะวงค์ ถึง บ้าน นายวีรศักดิ์ มูลชัย	สามารถแก้ไข ปัญหาความ เดือดร้อนจากน้ำ ท่วมขัง และป้องกัน อุบัติเหตุใน หมู่บ้าน	แผนพัฒนา หมู่บ้านสัน เจริญ	-กองช่าง อบต.แม่ ลอย

ที่	โครงการ	วัตถุประสงค์	เป้าหมาย (ผลผลิตของโครงการ)	งบประมาณ					ตัวชี้วัด (KPI)	ผลที่คาดว่าจะได้รับ	ที่มาของ โครงการ	หน่วยงาน รับผิดชอบ
				๒๕๖๖ (บาท)	๒๕๖๗ (บาท)	๒๕๖๘ (บาท)	๒๕๖๙ (บาท)	๒๕๗๐ (บาท)				
			งบประมาณ ๘๐๐,๐๐๐ บาท									
๑๓๐	ชุดเจาะบ่อบาดาล บ้านจำไคร้ หมู่ที่ ๙ ตำบลแม่ลอย อำเภอเทิง จังหวัด เชียงราย	เพื่อแก้ไขปัญหา การขาดแคลนน้ำ อุปโภค-บริโภคใน หมู่บ้าน	ดำเนินการชุดเจาะบ่อบาดาล บ้านจำไคร้ หมู่ที่ ๙ ปริมาณงาน ขนาดบ่อ เส้นผ่าศูนย์กลาง ๔ - ๘ นิ้ว ความลึกเฉลี่ยตั้งแต่ ๔๓.๐๐- ๒๐๐.๐๐ เมตร สถานที่ก่อสร้าง บ้านจำไคร้ หมู่ที่ ๙ ตำบลแม่ลอย อำเภอเทิง จังหวัด เชียงราย งบประมาณ ๕๐๐,๐๐๐ บาท	๕๐๐,๐๐๐	๐	๐	๐	๐	ชุดเจาะบ่อบาดาล บ้านจำไคร้ หมู่ที่ ๙ ขนาดบ่อเส้นผ่าศูนย์กลาง ๔ - ๘ นิ้ว ความลึกเฉลี่ยตั้งแต่ ๔๓.๐๐- ๒๐๐.๐๐ เมตร สถานที่ก่อสร้าง บ้านจำไคร้ หมู่ที่ ๙	หมู่บ้านมีน้ำสะอาดเพียงพอ สำหรับการอุปโภค-บริโภค ได้ตลอดทั้งปี	แผนพัฒนาหมู่บ้านจำไคร้	- กองช่าง อบต.แม่ ลอย
๑๓๑	ชุดลอกสระเก็บน้ำ บ้านจำไคร้ หมู่ที่ 9 ตำบลแม่ลอย อำเภอเทิง จังหวัด เชียงราย	เพื่อกักเก็บน้ำ สำหรับอุปโภค-บริโภคในหมู่บ้าน	ดำเนินการชุดลอกสระเก็บน้ำ บ้านจำไคร้ หมู่ที่ 9 ปริมาณงาน ขนาดกว้าง 60.00 - 100.00 เมตร ยาว	๖๐๐,๐๐๐	๐	๐	๐	๐	ชุดลอกสระเก็บน้ำ บ้านจำไคร้ หมู่ที่ 9 ขนาดกว้าง 60.00 - 100.00 เมตร ยาว 60.00 - 100.00 เมตร ลึก	สามารถกักเก็บน้ำไว้ใช้ในการอุปโภค-บริโภค ในหมู่บ้าน เพียงพอตลอด	แผนพัฒนาหมู่บ้านจำไคร้	- กองช่าง อบต.แม่ ลอย

ที่	โครงการ	วัตถุประสงค์	เป้าหมาย (ผลผลิตของโครงการ)	งบประมาณ					ตัวชี้วัด (KPI)	ผลที่คาดว่าจะได้รับ	ที่มาของ โครงการ	หน่วยงาน รับผิดชอบ
				๒๕๖๖ (บาท)	๒๕๖๗ (บาท)	๒๕๖๘ (บาท)	๒๕๖๙ (บาท)	๒๕๗๐ (บาท)				
			60.00 - 100.00 เมตร ลึก 1.00 - 3.00 เมตร สถานที่ก่อสร้าง บ้านจำ ไคร้ หมู่ที่ 9 ตำบลแม่ ลอย อำเภอเทิง จังหวัด เชียงราย งบประมาณ ๖๐๐,๐๐๐ บาท						1.00 - 3.00 เมตร	ทั้งปี		
๑๓๒	ก่อสร้างถนน คอนกรีตเสริมเหล็ก บ้านจำไคร้ หมู่ที่ 9 ตำบลแม่ลอย อำเภอ เทิง จังหวัด เชียงราย	เพื่อให้มีถนนที่ได้ มาตรฐานสำหรับ การสัญจรไปมา และการขนส่ง พืชผลทางการ เกษตร	ดำเนินการก่อสร้างถนน คอนกรีตเสริมเหล็ก บ้าน จำไคร้ หมู่ที่ 9 ปริมาณ งาน ขนาดกว้าง 3.00 - 5.00 เมตร ยาว 200.00 เมตร หนา 0.15 เมตร สถานที่ก่อสร้าง บริเวณ ป่าสุสานบ้านจำไคร้ หมู่ที่ 9 ตำบลแม่ลอย อำเภอ เทิง จังหวัดเชียงราย งบประมาณ ๕๒๐,๐๐๐ บาท	๕๒๐,๐๐๐	๐	๐	๐	๐	ก่อสร้างถนนคอนกรีต เสริมเหล็ก บ้านจำไคร้ หมู่ที่ 9 ขนาดกว้าง 3.00 - 5.00 เมตร ยาว 200.00 เมตร หนา 0.15 เมตร บริเวณป่า สุสานบ้านจำไคร้ หมู่ที่ 9	ประชาชนได้รับ ความ สะดวกสบายใน การเดินทางและ การขนส่งพืชผล ทางการเกษตร	แผนพัฒนา หมู่บ้านจำ ไคร้	-กองช่าง อบต.แม่ ลอย
๑๓๓	ก่อสร้างถังน้ำใส คอนกรีตเสริมเหล็ก บ้านจำไคร้ หมู่ที่ ๙ ตำบลแม่ลอย อำเภอ เทิง จังหวัด เชียงราย	เพื่อกักเก็บน้ำ สำหรับอุปโภค- บริโภคในหมู่บ้าน	ดำเนินการก่อสร้างถังน้ำ ใสคอนกรีตเสริมเหล็ก บ้านจำไคร้ หมู่ที่ ๙ ปริมาณงาน ขนาดกว้าง ๒.๐๐ - ๕.๐๐ เมตร ยาว ๒.๐๐ - ๕.๐๐ เมตร	๐	๕๐๐,๐๐๐	๐	๐	๐	ก่อสร้างถังน้ำใสคอนกรีต เสริมเหล็ก ขนาดกว้าง ๒.๐๐ - ๕.๐๐ เมตร ยาว ๒.๐๐ - ๕.๐๐ เมตร บริเวณข้างบ้านนายศุภกร บ้านจำไคร้ หมู่ที่ ๙	มีถังน้ำใสกักเก็บ น้ำสำหรับ อุปโภค-บริโภค ในหมู่บ้าน	แผนพัฒนา หมู่บ้านจำ ไคร้	- กองช่าง อบต.แม่ ลอย

ที่	โครงการ	วัตถุประสงค์	เป้าหมาย (ผลผลิตของโครงการ)	งบประมาณ					ตัวชี้วัด (KPI)	ผลที่คาดว่าจะได้รับ	ที่มาของโครงการ	หน่วยงานรับผิดชอบ
				๒๕๖๖ (บาท)	๒๕๖๗ (บาท)	๒๕๖๘ (บาท)	๒๕๖๙ (บาท)	๒๕๗๐ (บาท)				
			สถานที่ก่อสร้าง บริเวณข้างบ้านนายศุภร์ บ้านจำไคร้ หมู่ที่ ๙ ตำบลแม่ลอย อำเภอเทิง จังหวัดเชียงราย งบประมาณ ๕๐๐,๐๐๐ บาท									
๑๓๔	ปรับปรุงต่อเติมอาคารอเนกประสงค์ บ้านจำไคร้ หมู่ที่ ๙ ตำบลแม่ลอย อำเภอเทิง จังหวัดเชียงราย	เพื่อปรับปรุงต่อเติมอาคารอเนกประสงค์ บ้านจำไคร้ หมู่ที่ ๙	ดำเนินการปรับปรุงต่อเติมอาคารอเนกประสงค์ บ้านจำไคร้ หมู่ที่ ๙ ปริมาณงาน ขนาดกว้าง ๙.๐๐ เมตร ยาว ๑๕.๐๐ เมตร สถานที่ก่อสร้าง บริเวณอาคารอเนกประสงค์ บ้านจำไคร้ หมู่ที่ ๙ ตำบลแม่ลอย อำเภอเทิง จังหวัดเชียงราย งบประมาณ ๕๐๐,๐๐๐ บาท	๐	๕๐๐,๐๐๐	๐	๐	๐	ปรับปรุงต่อเติมอาคารอเนกประสงค์ บ้านจำไคร้ หมู่ที่ ๙ ขนาดกว้าง ๙.๐๐ เมตร ยาว ๑๕.๐๐ เมตร บริเวณอาคารอเนกประสงค์ บ้านจำไคร้ หมู่ที่ ๙	มีอาคารอเนกประสงค์ของหมู่บ้านที่ได้มาตรฐานมั่นคง แข็งแรงและปลอดภัย	แผนพัฒนาหมู่บ้านจำไคร้	กองช่าง อบต.แม่ลอย
๑๓๕	ก่อสร้างศาลาพักผ่อน ป่าสุสาน บ้านจำไคร้ หมู่ที่ ๙ ตำบลแม่ลอย อำเภอเทิง จังหวัดเชียงราย	เพื่อก่อสร้างศาลาพักผ่อนป่าสุสาน บ้านจำไคร้ หมู่ที่ ๙	ดำเนินการก่อสร้างศาลาพักผ่อนป่าสุสาน บ้านจำไคร้ หมู่ที่ ๙ ปริมาณงาน ขนาดกว้าง ๖.๐๐ เมตร ยาว ๘.๐๐ เมตร	๐	๕๐๐,๐๐๐	๐	๐	๐	ก่อสร้างศาลาพักผ่อนป่าสุสาน บ้านจำไคร้ หมู่ที่ ๙ ขนาดกว้าง ๖.๐๐ เมตร ยาว ๘.๐๐ เมตร บริเวณป่าสุสาน บ้านจำไคร้	มีศาลาพักผ่อนป่าสุสานที่ได้มาตรฐาน มั่นคง แข็งแรง และ	แผนพัฒนาหมู่บ้านจำไคร้	-กองช่าง อบต.แม่ลอย

ที่	โครงการ	วัตถุประสงค์	เป้าหมาย (ผลผลิตของโครงการ)	งบประมาณ					ตัวชี้วัด (KPI)	ผลที่คาดว่าจะได้รับ	ที่มาของ โครงการ	หน่วยงาน รับผิดชอบ
				๒๕๖๖ (บาท)	๒๕๖๗ (บาท)	๒๕๖๘ (บาท)	๒๕๖๙ (บาท)	๒๕๗๐ (บาท)				
			สถานที่ก่อสร้าง บริเวณ ป่าสุสาน บ้านจำไคร้ หมู่ที่ ๙ ตำบลแม่ลอย อำเภอเทิง จังหวัด เชียงรายงบประมาณ ๕๐๐,๐๐๐ บาท						ไคร้ หมู่ที่ ๙	ปลอดภัย		
๑๓๖	ก่อสร้างถนน คอนกรีตเสริมเหล็ก บ้านจำไคร้ หมู่ที่ ๙ ตำบลแม่ลอย อำเภอ เทิง จังหวัด เชียงราย	เพื่อให้มีถนนที่ได้ มาตรฐานสำหรับ การสัญจรไปมา และการขนส่ง พืชผลทางการ เกษตร	ดำเนินการก่อสร้างถนน คอนกรีตเสริมเหล็ก บ้านจำไคร้ หมู่ที่ ๙ ปริมาณงาน ขนาดกว้าง ๔.๐๐ เมตร ยาว ๘๐๐.๐๐ เมตร หนา ๐.๑๕ เมตรสถานที่ ก่อสร้าง บริเวณทางขึ้น พระธาตุ บ้านจำไคร้ หมู่ ที่ ๙ ตำบลแม่ลอย อำเภอเทิง จังหวัด เชียงราย งบประมาณ ๑,๙๒๐,๐๐๐ บาท	๐	๐	๖๔๐,๐๐๐	๖๔๐,๐๐๐	๖๔๐,๐๐๐	ก่อสร้างถนนคอนกรีต เสริมเหล็ก บ้านจำไคร้ หมู่ที่ ๙ ปริมาณงาน ขนาดกว้าง ๔.๐๐ เมตร ยาว ๘๐๐.๐๐ เมตร หนา ๐.๑๕ เมตรสถานที่ ก่อสร้าง บริเวณทางขึ้น พระธาตุ บ้านจำไคร้ หมู่ที่ ๙	ประชาชนได้รับ ความ สะดวกสบายใน การเดินทางและ การขนส่งพืชผล ทางการเกษตร	แผนพัฒนา หมู่บ้านจำ ไคร้	- ก่อสร้าง อบต.แม่ ลอย
๑๓๗	ขุดลอกคลอง สาธารณะ บ้านจำ ไคร้ หมู่ที่ ๙ ตำบลแม่ลอย อำเภอ เทิง จังหวัด เชียงราย	เพื่อกักเก็บน้ำ สำหรับทำ การเกษตร	ดำเนินการขุดลอกคลอง สาธารณะ บ้านจำไคร้ หมู่ที่ ๙ ปริมาณงาน ขนาดกว้าง 2.00 - 6.00 เมตร ลึกเฉลี่ย 1.00 - 2.00 เมตร ยาวรวม 2,000.00 เมตร สถานที่ ก่อสร้าง บ้านจำไคร้	๐	๐	๐	๕๐๐,๐๐๐	๒๒๐,๐๐๐	ขุดลอกคลองสาธารณะ บ้านจำไคร้ หมู่ที่ 9 ขนาดกว้าง 2.00 - 6.00 เมตร ลึกเฉลี่ย 1.00 - 2.00 เมตร ยาวรวม 2,000.00 เมตร สถานที่ก่อสร้าง บ้านจำ ไคร้ หมู่ที่ 9	สามารถกักเก็บ น้ำสำหรับทำ การเกษตร เพียงพอได้ตลอด ทั้งปี	แผนพัฒนา หมู่บ้านจำ ไคร้	- ก่อสร้าง อบต.แม่ ลอย



ที่	โครงการ	วัตถุประสงค์	เป้าหมาย (ผลผลิตของโครงการ)	งบประมาณ					ตัวชี้วัด (KPI)	ผลที่คาดว่าจะได้รับ	ที่มาของ โครงการ	หน่วยงาน รับผิดชอบ
				๒๕๖๖ (บาท)	๒๕๖๗ (บาท)	๒๕๖๘ (บาท)	๒๕๖๙ (บาท)	๒๕๗๐ (บาท)				
			หมู่ที่ 9 ตำบลแม่ลอย อำเภอเทิง จังหวัด เชียงรายงบประมาณ ๗๒๐,๐๐๐ บาท									
๑๓๘	ขุดลอกสระหนอง เขี้ยว บ้านจำไคร้ หมู่ที่ ๙ ตำบลแม่ ลอย อำเภอเทิง จังหวัดเชียงราย	เพื่อกักเก็บน้ำ สำหรับทำ การเกษตร	ดำเนินการขุดลอกสระ หนองเขี้ยว บ้านจำไคร้ ปริมาณงาน ขนาดกว้าง ๘๐.๐๐ เมตร ลึกเฉลี่ย ๑.๐๐ - ๒.๐๐ เมตร ยาวรวม ๑๕๐.๐๐ เมตร สถานที่ก่อสร้าง บ้านจำไคร้ หมู่ที่ ๙ ตำบลแม่ลอย อำเภอเทิง จังหวัดเชียงราย งบประมาณ ๔๐๐,๐๐๐ บาท	๐	๐	๐	๔๐๐,๐๐๐	๐	ขุดลอกสระหนองเขี้ยว บ้านจำไคร้ ขนาดกว้าง ๘๐.๐๐ เมตร ลึกเฉลี่ย ๑.๐๐ - ๒.๐๐ เมตร ยาวรวม ๑๕๐.๐๐ เมตร บ้านจำไคร้ หมู่ที่ ๙	สามารถกักเก็บ น้ำสำหรับทำ การเกษตร เพียงพอได้ตลอด ทั้งปี	แผนพัฒนา หมู่บ้านจำ ไคร้	- กองช่าง อบต.แม่ ลอย
๑๓๙	ขุดลอกสระเก็บน้ำ บ้านจำไคร้ หมู่ที่ ๙ ตำบลแม่ลอย อำเภอ เทิง จังหวัด เชียงราย	เพื่อกักเก็บน้ำ สำหรับอุปโภค- บริโภคในหมู่บ้าน	ดำเนินการขุดลอกสระเก็บ น้ำ บ้านจำไคร้ หมู่ที่ ๙ ปริมาณงาน ขนาดกว้าง ๕๐.๐๐ เมตร ลึกเฉลี่ย ๑.๐๐ - ๒.๐๐ เมตร ยาวรวม ๑๐๐.๐๐ เมตร สถานที่ก่อสร้าง บริเวณข้างบ้านนายนิค บ้านจำไคร้ หมู่ที่ ๙	๐	๐	๐	๐	๕๐๐,๐๐๐	ขุดลอกสระเก็บน้ำ บ้าน จำไคร้ หมู่ที่ ๙ ขนาด กว้าง ๕๐.๐๐ เมตร ลึก เฉลี่ย ๑.๐๐ - ๒.๐๐ เมตร ยาวรวม ๑๐๐.๐๐ เมตร บริเวณข้างบ้าน นายนิค บ้านจำไคร้ หมู่ที่ ๙	สามารถกักเก็บ น้ำสำหรับ อุปโภค-บริโภค ได้ปริมาณที่เพิ่ม มากยิ่งขึ้น	แผนพัฒนา หมู่บ้านจำ ไคร้	- กองช่าง อบต.แม่ ลอย

ที่	โครงการ	วัตถุประสงค์	เป้าหมาย (ผลผลิตของโครงการ)	งบประมาณ					ตัวชี้วัด (KPI)	ผลที่คาดว่าจะได้รับ	ที่มาของโครงการ	หน่วยงานรับผิดชอบ
				๒๕๖๖ (บาท)	๒๕๖๗ (บาท)	๒๕๖๘ (บาท)	๒๕๖๙ (บาท)	๒๕๗๐ (บาท)				
			ตำบลแม่ลอย อำเภอเทิง จังหวัดเชียงราย งบประมาณ ๕๐๐,๐๐๐ บาท									
๑๔๐	ขุดลอกลำห้วยบง บ้านจำไคร้ หมู่ที่ ๙ ตำบลแม่ลอย อำเภอเทิง จังหวัดเชียงราย	เพื่อกักเก็บน้ำสำหรับทำการเกษตร	ดำเนินการขุดลอกลำห้วยบง บ้านจำไคร้ หมู่ที่ ๙ ปริมาณงาน ขนาดกว้าง ๔.๐๐ - ๑๒.๐๐ เมตร ลึกเฉลี่ย ๑.๐๐ - ๒.๐๐ เมตร ยาวรวม ๑,๐๐๐.๐๐ เมตร สถานที่ก่อสร้าง บริเวณลำห้วยบง บ้านจำไคร้ หมู่ที่ ๙ ตำบลแม่ลอย อำเภอเทิง จังหวัดเชียงราย งบประมาณ ๗๒๐,๐๐๐ บาท	๐	๐	๐	๐	๗๒๐,๐๐๐	ขุดลอกลำห้วยบง บ้านจำไคร้ หมู่ที่ ๙ ขนาดกว้าง ๔.๐๐ - ๑๒.๐๐ เมตร ลึกเฉลี่ย ๑.๐๐ - ๒.๐๐ เมตร ยาวรวม ๑,๐๐๐.๐๐ เมตร สถานที่ก่อสร้าง บริเวณลำห้วยบง	สามารถกักเก็บน้ำสำหรับทำการเกษตร เพียงพอได้ตลอดทั้งปี	แผนพัฒนาหมู่บ้านจำไคร้	- กองช่าง อบต.แม่ ลอย
๑๔๑	ก่อสร้างรางระบายน้ำคอนกรีตเสริมเหล็ก (รูปตัวยู) ชนิดมีฝาปิด บ้านเกียงดอยสูงเนิน หมู่ที่ ๑๐ ตำบลแม่ลอย อำเภอเทิง จังหวัดเชียงราย	เพื่อป้องกันอุบัติเหตุและแก้ไขปัญหาน้ำท่วมขัง	ดำเนินการก่อสร้างรางระบายน้ำคอนกรีตเสริมเหล็ก (รูปตัวยู) ชนิดมีฝาปิด บ้านเกียงดอยสูงเนิน หมู่ที่ ๑๐ ปริมาณงาน ขนาดปากรางกว้างเฉลี่ย ๐.๒๐ - ๐.๕๐ เมตร ลึกเฉลี่ย ๐.๒๐ - ๐.๕๐ เมตร ยาวรวม ๒๘๐.๐๐ เมตร สถานที่	๕๐๐,๐๐๐	๕๐๐,๐๐๐	๓๐๐,๐๐๐	๐	๐	ก่อสร้างรางระบายน้ำคอนกรีตเสริมเหล็ก (รูปตัวยู) ชนิดมีฝาปิด บ้านเกียงดอยสูงเนิน หมู่ที่ ๑๐ ขนาดปากรางกว้างเฉลี่ย ๐.๒๐ - ๐.๕๐ เมตร ลึกเฉลี่ย ๐.๒๐ - ๐.๕๐ เมตร ยาวรวม ๒๘๐.๐๐ เมตร บริเวณบ้านนายสวนสิทธิ กิตติ	สามารถแก้ไขปัญหาคความเดือดร้อนจากน้ำท่วมขังและป้องกันอุบัติเหตุในหมู่บ้าน	แผนพัฒนาหมู่บ้านเกียงดอยสูงเนิน	-กองช่าง อบต.แม่ ลอย

ที่	โครงการ	วัตถุประสงค์	เป้าหมาย (ผลผลิตของโครงการ)	งบประมาณ					ตัวชี้วัด (KPI)	ผลที่คาดว่าจะได้รับ	ที่มาของ โครงการ	หน่วยงาน รับผิดชอบ
				๒๕๖๖ (บาท)	๒๕๖๗ (บาท)	๒๕๖๘ (บาท)	๒๕๖๙ (บาท)	๒๕๗๐ (บาท)				
			ก่อสร้าง บริเวณ บ้านนาย สงวนสิทธิ กิตติสาร ถึง บ้านนายบุญมี กาไชย บ้านเกียงดอยสูงเนิน หมู่ ที่ ๑๐ ตำบลแม่ลอย อำเภอเทิง จังหวัด เชียงรายงบประมาณ ๑,๓๐๐,๐๐๐ บาท						สาร ถึง บ้านนายบุญมี กาไชย			
๑๔๒	ปรับปรุงถนนเพื่อ การเกษตรผิวจราจร หินคลุก บ้านเกียงดอย สูงเนิน หมู่ที่ ๑๐ ตำบลแม่ลอย อำเภอเทิง จังหวัด เชียงราย	เพื่อให้มีถนนที่ได้ มาตรฐานสำหรับ การสัญจรไปมา และการขนส่ง พืชผลทางการ เกษตร	ดำเนินการปรับปรุงถนน เพื่อการเกษตรผิวจราจร หินคลุก บ้านเกียงดอย สูงเนิน หมู่ที่ ๑๐ ปริมาณงาน ขนาดกว้าง ๓.๐๐ - ๖.๐๐ เมตร หนาเฉลี่ย ๐.๐๕ - ๐.๒๐ เมตร ยาวรวม ๓,๐๐๐.๐๐ เมตร สถานที่ก่อสร้าง บริเวณ ถนนการเกษตรสายท่าปู่ อด ถึง ไร่ นายคำตัน ณะ หมอก บ้านเกียงดอยสูง เนิน หมู่ที่ ๑๐ ตำบล แม่ลอย อำเภอเทิง จังหวัดเชียงราย งบประมาณ ๘๑๐,๐๐๐ บาท	๕๐๐,๐๐๐	๓๑๐,๐๐๐	๐	๐	๐	ปรับปรุงถนนเพื่อ การเกษตรผิวจราจรหิน คลุก บ้านเกียงดอยสูง เนิน หมู่ที่ ๑๐ ปริมาณ งาน ขนาดกว้าง ๓.๐๐ - ๖.๐๐ เมตร หนาเฉลี่ย ๐.๐๕ - ๐.๒๐ เมตร ยาวรวม ๓,๐๐๐.๐๐ เมตร บริเวณถนน การเกษตรสายท่าปู่อด ถึง ไร่ นายคำตัน ณะ หมอก	ประชาชนได้รับ ความ สะดวกสบายใน การเดินทางและ การขนส่งพืชผล ทางการเกษตร	แผนพัฒนา หมู่บ้าน เกียงดอยสูง เนิน	-กองช่าง อบต.แม่ ลอย

ที่	โครงการ	วัตถุประสงค์	เป้าหมาย (ผลผลิตของโครงการ)	งบประมาณ					ตัวชี้วัด (KPI)	ผลที่คาดว่าจะได้รับ	ที่มาของ โครงการ	หน่วยงาน รับผิดชอบ
				๒๕๖๖ (บาท)	๒๕๖๗ (บาท)	๒๕๖๘ (บาท)	๒๕๖๙ (บาท)	๒๕๗๐ (บาท)				
๑๔๓	ก่อสร้างรางระบายน้ำคอนกรีตเสริมเหล็ก ( รูปตัวยู ) ชนิดมีฝาปิด บ้านเกียงดอยสูงเนิน หมู่ที่ ๑๐ ตำบลแม่ลอย อำเภอเทิง จังหวัดเชียงราย	เพื่อป้องกันอุบัติเหตุและแก้ไขปัญหาน้ำท่วมขัง	ดำเนินการก่อสร้างรางระบายน้ำคอนกรีตเสริมเหล็ก ( รูปตัวยู ) ชนิดมีฝาปิด บ้านเกียงดอยสูงเนิน หมู่ที่ ๑๐ ปริมาณงาน ขนาดปากรางกว้างเฉลี่ย ๐.๒๐ - ๐.๕๐ เมตร ลึกเฉลี่ย ๐.๒๐ - ๐.๕๐ เมตร ยาวรวม ๑๒๐.๐๐ เมตร สถานที่ก่อสร้าง บริเวณบ้านนางบัวคำ ตาวิชัย ถึง บ้านนายหวัน ปัญญา บ้านเกียงดอยสูงเนิน หมู่ที่ ๑๐ ตำบลแม่ลอย อำเภอเทิง จังหวัดเชียงราย งบประมาณ ๕๓๐,๐๐๐ บาท	๐	๕๓๐,๐๐๐	๐	๐	๐	ก่อสร้างรางระบายน้ำคอนกรีตเสริมเหล็ก ( รูปตัวยู ) ชนิดมีฝาปิด ขนาดปากรางกว้างเฉลี่ย ๐.๒๐ - ๐.๕๐ เมตร ลึกเฉลี่ย ๐.๒๐ - ๐.๕๐ เมตร ยาวรวม ๑๒๐.๐๐ เมตร บริเวณบ้านนางบัวคำ ตาวิชัย ถึง บ้านนายหวัน ปัญญา	สามารถแก้ไขปัญหาคความเดือดร้อนจากน้ำท่วมขังและป้องกันลดอุบัติเหตุในหมู่บ้าน	แผนพัฒนาหมู่บ้านเกียงดอยสูงเนิน	-กองช่าง อบต.แม่ ลอย
๑๔๔	ก่อสร้างอาคารกองทุนหมู่บ้าน บ้านเกียงดอยสูงเนิน หมู่ที่ ๑๐ ตำบลแม่ลอย อำเภอเทิง จังหวัดเชียงราย	เพื่อก่อสร้างอาคารกองทุนหมู่บ้าน บ้านเกียงดอยสูงเนิน หมู่ที่ ๑๐	ดำเนินการก่อสร้างอาคารกองทุนหมู่บ้าน บ้านเกียงดอยสูงเนิน หมู่ที่ ๑๐ ปริมาณงาน จำนวน ๑.๐๐ หลังสถานที่ก่อสร้าง บริเวณอาคารกองทุนหมู่บ้าน บ้านเกียงดอยสูงเนิน หมู่ที่ ๑๐ ตำบลแม่ลอย อำเภอเทิง จังหวัด	๐	๕๐๐,๐๐๐	๐	๐	๐	ก่อสร้างอาคารกองทุนหมู่บ้าน บ้านเกียงดอยสูงเนิน หมู่ที่ ๑๐ ปริมาณงาน จำนวน ๑.๐๐ หลัง บริเวณอาคารกองทุนหมู่บ้าน บ้านเกียงดอยสูงเนิน หมู่ที่ ๑๐	มีอาคารกองทุนหมู่บ้าน บ้านเกียงดอยสูงเนิน หมู่ที่ ๑๐ ที่ได้มาตรฐาน มั่นคง แข็งแรงและปลอดภัย	แผนพัฒนาหมู่บ้านเกียงดอยสูงเนิน	-กองช่าง อบต.แม่ ลอย

ที่	โครงการ	วัตถุประสงค์	เป้าหมาย (ผลผลิตของโครงการ)	งบประมาณ					ตัวชี้วัด (KPI)	ผลที่คาดว่าจะได้รับ	ที่มาของโครงการ	หน่วยงานรับผิดชอบ
				๒๕๖๖ (บาท)	๒๕๖๗ (บาท)	๒๕๖๘ (บาท)	๒๕๖๙ (บาท)	๒๕๗๐ (บาท)				
			เขียนรายงานงบประมาณ ๕๐๐,๐๐๐ บาท									
๑๔๕	ก่อสร้างถนนคอนกรีตเสริมเหล็ก บ้านเกียงตอยสูงเนิน หมู่ที่ ๑๐ ตำบลแม่ลอย อำเภอเทิง จังหวัดชัยราช	เพื่อให้มีถนนที่ได้มาตรฐานสำหรับการสัญจรไปมา และการขนส่งพืชผลทางการเกษตร	ดำเนินการก่อสร้างถนนคอนกรีตเสริมเหล็ก บ้านเกียงตอยสูงเนิน หมู่ที่ ๑๐ ปริมาณงาน ขนาดกว้าง ๓.๐๐ - ๔.๐๐ เมตร ยาว ๕๐๐.๐๐ เมตร หนา ๐.๑๕ เมตร สถานที่ก่อสร้าง บริเวณบ้านนายเปลี่ยน อ่อนสา บ้านเกียงตอยสูงเนิน หมู่ที่ ๑๐ เชื่อมบ้านหนองช่วง หมู่ที่ ๑ ตำบลแม่ลอย อำเภอเทิง จังหวัดชัยราช งบประมาณ ๑,๓๐๐,๐๐๐ บาท	๐	๐	๕๐๐,๐๐๐	๕๐๐,๐๐๐	๓๐๐,๐๐๐	ก่อสร้างถนนคอนกรีตเสริมเหล็ก บ้านเกียงตอยสูงเนิน หมู่ที่ ๑๐ ขนาดกว้าง ๓.๐๐ - ๔.๐๐ เมตร ยาว ๕๐๐.๐๐ เมตร หนา ๐.๑๕ เมตร บริเวณบ้านนายเปลี่ยน อ่อนสา บ้านเกียงตอยสูงเนิน หมู่ที่ ๑๐ เชื่อมบ้านหนองช่วง หมู่ที่ ๑	ประชาชนได้รับความสะดวกสบายในการเดินทางและการขนส่งพืชผลทางการเกษตร	แผนพัฒนาหมู่บ้านเกียงตอยสูงเนิน	-กองช่าง อบต.แม่ ลอย
๑๔๖	ก่อสร้างรางระบายน้ำคอนกรีตเสริมเหล็ก ( รูปตัวยู ) ชนิดมีฝาปิด บ้านเกียงตอยสูงเนิน หมู่ที่ ๑๐ ตำบลแม่ลอย อำเภอเทิง จังหวัดชัยราช	เพื่อป้องกันอุบัติเหตุและแก้ไขปัญหาน้ำท่วมขัง	ดำเนินการก่อสร้างรางระบายน้ำคอนกรีตเสริมเหล็ก ( รูปตัวยู ) ชนิดมีฝาปิด บ้านเกียงตอยสูงเนิน หมู่ที่ ๑๐ ปริมาณงาน ขนาดปากกรางกว้างเฉลี่ย ๐.๒๐ - ๐.๕๐ เมตร ลึกเฉลี่ย ๐.๒๐ -	๐	๐	๕๘๐,๐๐๐	๐	๐	ก่อสร้างรางระบายน้ำคอนกรีตเสริมเหล็ก ( รูปตัวยู ) ชนิดมีฝาปิด ขนาดปากกรางกว้างเฉลี่ย ๐.๒๐ - ๐.๕๐ เมตร ลึกเฉลี่ย ๐.๒๐ - ๐.๕๐ เมตร ยาวรวม ๑๓๐.๐๐ เมตร บริเวณบ้านนางบัว	สามารถแก้ไขปัญหาคความเดือดร้อนจากน้ำท่วมขัง และป้องกันอุบัติเหตุใน	แผนพัฒนาหมู่บ้านเกียงตอยสูงเนิน	-กองช่าง อบต.แม่ ลอย

ที่	โครงการ	วัตถุประสงค์	เป้าหมาย (ผลผลิตของโครงการ)	งบประมาณ					ตัวชี้วัด (KPI)	ผลที่คาดว่าจะได้รับ	ที่มาของโครงการ	หน่วยงานรับผิดชอบ
				๒๕๖๖ (บาท)	๒๕๖๗ (บาท)	๒๕๖๘ (บาท)	๒๕๖๙ (บาท)	๒๕๗๐ (บาท)				
			๐.๕๐ เมตร ยาวรวม ๑๓๐.๐๐ เมตร สถานที่ก่อสร้าง บริเวณบ้านนางบัวคำ ดาวชัย ถึงบ้านนายวัชรินทร์ สาอูด บ้านเกียงดอยสูงเนิน หมู่ที่ ๑๐ ตำบลแม่ลอย อำเภอกิ่ง จังหวัด เชียงราย งบประมาณ ๕๘๐,๐๐๐ บาท						ค่า ดาวชัย ถึงบ้าน นายวัชรินทร์ สาอูด	หมู่บ้าน		
๑๔๗	ปรับปรุงถนนเพื่อการเกษตรฝัวจจรหินคลุก บ้านเกียงดอยสูงเนิน หมู่ที่ ๑๐ ตำบลแม่ลอย อำเภอกิ่ง จังหวัด เชียงราย	เพื่อให้มีถนนที่ได้มาตรฐานสำหรับการสัญจรไปมา และการขนส่งพืชผลทางการเกษตร	ดำเนินการปรับปรุงถนนเพื่อการเกษตรฝัวจจรหินคลุก บ้านเกียงดอยสูงเนิน หมู่ที่ ๑๐ ปริมาณงาน ขนาดกว้าง ๔.๐๐ - ๖.๐๐ เมตร หนาเฉลี่ย ๐.๐๕ - ๐.๒๐ เมตร ยาวรวม ๓,๐๐๐.๐๐ เมตร สถานที่ก่อสร้าง บ้านเกียงดอยสูงเนิน หมู่ที่ ๑๐ ตำบลแม่ลอย อำเภอกิ่ง จังหวัด เชียงราย งบประมาณ ๘๑๐,๐๐๐ บาท	๐	๐	๕๐๐,๐๐๐	๓๑๐,๐๐๐	๐	ปรับปรุงถนนเพื่อการเกษตรฝัวจจรหินคลุก บ้านเกียงดอยสูงเนิน หมู่ที่ ๑๐ ขนาดกว้าง ๔.๐๐ - ๖.๐๐ เมตร หนาเฉลี่ย ๐.๐๕ - ๐.๒๐ เมตร ยาวรวม ๓,๐๐๐.๐๐ เมตร สถานที่ก่อสร้าง บ้านเกียงดอยสูงเนิน หมู่ที่ ๑๐	ประชาชนได้รับความสะดวกสบายในการเดินทางและการขนส่งพืชผลทางการเกษตร	แผนพัฒนาหมู่บ้านเกียงดอยสูงเนิน	-กองช่าง อบต.แม่ ลอย

ที่	โครงการ	วัตถุประสงค์	เป้าหมาย (ผลผลิตของโครงการ)	งบประมาณ					ตัวชี้วัด (KPI)	ผลที่คาดว่าจะได้รับ	ที่มาของ โครงการ	หน่วยงาน รับผิดชอบ
				๒๕๖๖ (บาท)	๒๕๖๗ (บาท)	๒๕๖๘ (บาท)	๒๕๖๙ (บาท)	๒๕๗๐ (บาท)				
๑๔๘	ก่อสร้างรางระบายน้ำคอนกรีตเสริมเหล็ก ( รูปตัวยู ) ชนิดมีฝาปิด บ้านเกียงดอยสูงเนิน หมู่ที่ ๑๐ ตำบลแม่ลอย อำเภอกิ่งจังหวัดเชียงราย	เพื่อป้องกันอุบัติเหตุและแก้ไขปัญหาน้ำท่วมขัง	ดำเนินการก่อสร้างรางระบายน้ำคอนกรีตเสริมเหล็ก ( รูปตัวยู ) ชนิดมีฝาปิด บ้านเกียงดอยสูงเนิน หมู่ที่ ๑๐ ปริมาณงาน ขนาดปากรางกว้างเฉลี่ย ๐.๒๐ -๐.๕๐ เมตร ลึกเฉลี่ย ๐.๒๐ - ๐.๕๐ เมตร ยาวรวม ๑๐๐.๐๐ เมตร สถานที่ก่อสร้าง บริเวณบ้านนางอุไร หลวงปัน ถึงบ้านนางอำพา บุญมี บ้านเกียงดอยสูงเนิน หมู่ที่ ๑๐ ตำบลแม่ลอย อำเภอกิ่งจังหวัดเชียงราย งบประมาณ ๔๕๐,๐๐๐บาท	๐	๐	๐	๔๕๐,๐๐๐	๐	ก่อสร้างรางระบายน้ำคอนกรีตเสริมเหล็ก ( รูปตัวยู ) ชนิดมีฝาปิด ขนาดปากรางกว้างเฉลี่ย ๐.๒๐ -๐.๕๐ เมตร ลึกเฉลี่ย ๐.๒๐ - ๐.๕๐ เมตร ยาวรวม ๑๐๐.๐๐ เมตร บริเวณบ้านนางอุไร หลวงปัน ถึงบ้าน นางอำพา บุญมี	สามารถแก้ไข ปัญหาความเดือดร้อนจากน้ำท่วมขัง และป้องกันอุบัติเหตุในหมู่บ้าน	แผนพัฒนาหมู่บ้านเกียงดอยสูงเนิน	- กongsang อบต.แม่ ลอย
๑๔๙	ปรับปรุงระบบประปาหมู่บ้าน บ้านเกียงดอยสูงเนิน หมู่ที่ ๑๐ ตำบลแม่ลอย อำเภอกิ่งจังหวัดเชียงราย	เพื่อแก้ไขปัญหาการขาดแคลนน้ำอุปโภค-บริโภคในหมู่บ้าน	ดำเนินการปรับปรุงระบบประปาหมู่บ้าน บ้านเกียงดอยสูงเนิน หมู่ที่ ๑๐ ปริมาณงาน จำนวน ๑.๐๐ แห่งสถานที่ก่อสร้าง บ้านเกียงดอยสูงเนิน หมู่ที่ ๑๐ ตำบลแม่ลอย อำเภอกิ่งจังหวัดเชียงราย งบประมาณ ๕๐๐,๐๐๐ บาท	๐	๐	๐	๐	๕๐๐,๐๐๐	ปรับปรุงระบบประปาหมู่บ้าน บ้านเกียงดอยสูงเนิน หมู่ที่ ๑๐ จำนวน ๑.๐๐ แห่งสถานที่ก่อสร้าง บ้านเกียงดอยสูงเนิน หมู่ที่ ๑๐	หมู่บ้านมีน้ำสะอาดเพียงพอสำหรับการอุปโภค-บริโภคได้ตลอดทั้งปี	แผนพัฒนาหมู่บ้านเกียงดอยสูงเนิน	- กongsang อบต.แม่ ลอย

ที่	โครงการ	วัตถุประสงค์	เป้าหมาย (ผลผลิตของโครงการ)	งบประมาณ					ตัวชี้วัด (KPI)	ผลที่คาดว่าจะได้รับ	ที่มาของโครงการ	หน่วยงานรับผิดชอบ
				๒๕๖๖ (บาท)	๒๕๖๗ (บาท)	๒๕๖๘ (บาท)	๒๕๖๙ (บาท)	๒๕๗๐ (บาท)				
๑๕๐	วางท่อเมนระบบประปาหมู่บ้าน บ้านใหม่สุขสันต์ หมู่ที่ ๑๑ ตำบลแม่ลอย อำเภอเทิง จังหวัดเชียงราย	-เพื่อแก้ไขปัญหาท่อเมนที่ประปาของหมู่บ้านอุดตัน -เพื่อให้มีน้ำประปาในหมู่บ้านไหลได้สะดวก	ดำเนินการวางท่อเมนที่ระบบประปาหมู่บ้าน บ้านใหม่สุขสันต์ หมู่ที่ ๑๑ ปริมาณงาน ขนาดท่อจ่ายน้ำเส้นผ่าศูนย์กลาง ๒ , ๓ นิ้ว ความยาวรวมไม่น้อยกว่า ๓,๐๐๐.๐๐ เมตร สถานที่ก่อสร้าง บ้านใหม่สุขสันต์ หมู่ที่ ๑๑ ตำบลแม่ลอย อำเภอเทิง จังหวัดเชียงราย งบประมาณ ๗๕๐,๐๐๐ บาท	๕๐๐,๐๐๐	๒๕๐,๐๐๐	๐	๐	๐	วางท่อเมนที่ระบบประปาหมู่บ้าน บ้านใหม่สุขสันต์ หมู่ที่ ๑๑ ขนาดท่อจ่ายน้ำเส้นผ่าศูนย์กลาง ๒ , ๓ นิ้ว ความยาวรวมไม่น้อยกว่า ๓,๐๐๐.๐๐ เมตร	สามารถแก้ไข ปัญหาท่อเมนที่ประปาอุดตัน และน้ำประปาในหมู่บ้านไหลได้สะดวกขึ้น	แผนพัฒนาหมู่บ้านใหม่สุขสันต์	กองช่าง อบต.แม่ ลอย
๑๕๑	ก่อสร้างถนนคอนกรีตเสริมเหล็ก บ้านใหม่สุขสันต์ หมู่ที่ ๑๑ ตำบลแม่ลอย อำเภอเทิง จังหวัดเชียงราย	เพื่อให้มีถนนที่ได้มาตรฐานสำหรับการสัญจรไปมา และการขนส่งพืชผลทางการเกษตร	ดำเนินการก่อสร้างถนนคอนกรีตเสริมเหล็ก บ้านใหม่สุขสันต์ หมู่ที่ ๑๑ ปริมาณงาน ขนาดกว้าง ๔.๐๐ เมตร ยาว ๒๐๐.๐๐ เมตร หนา ๐.๑๕ เมตร สถานที่ก่อสร้าง บริเวณบ้านนาย	๕๒๐,๐๐๐	๐	๐	๐	๐	ก่อสร้างถนนคอนกรีตเสริมเหล็ก ขนาดกว้าง ๔.๐๐ เมตร ยาว ๒๐๐.๐๐ เมตร หนา ๐.๑๕ เมตร บริเวณบ้านนายชำนาญ ถึง สะพานบ้านหมู่ที่ ๖	ประชาชนได้รับความสะดวกสบายในการเดินทางและการขนส่งพืชผลทางการเกษตร	แผนพัฒนาหมู่บ้านใหม่สุขสันต์	-กองช่าง อบต.แม่ ลอย



ที่	โครงการ	วัตถุประสงค์	เป้าหมาย (ผลผลิตของโครงการ)	งบประมาณ					ตัวชี้วัด (KPI)	ผลที่คาดว่าจะได้รับ	ที่มาของ โครงการ	หน่วยงาน รับผิดชอบ
				๒๕๖๖ (บาท)	๒๕๖๗ (บาท)	๒๕๖๘ (บาท)	๒๕๖๙ (บาท)	๒๕๗๐ (บาท)				
			ชำนาญ ถึง สะพานบ้าน หมู่ที่ ๖ ตำบลแม่ลอย อำเภอเทิง จังหวัด เชียงราย งบประมาณ ๕๒๐,๐๐๐ บาท									
๑๕๒	ก่อสร้างถนน คอนกรีตเสริมเหล็ก บ้านใหม่สุขสันต์ หมู่ที่ ๑๑ ตำบลแม่ ลอย อำเภอเทิง จังหวัดเชียงราย	เพื่อให้มีถนนที่ได้ มาตรฐานสำหรับ การสัญจรไปมา และการขนส่ง พืชผลทางการ เกษตร	ดำเนินการก่อสร้างถนน คอนกรีตเสริมเหล็ก บ้าน ใหม่สุขสันต์ หมู่ที่ ๑๑ ปริมาณงาน ขนาดกว้าง ๔.๐๐ เมตร ยาว ๒๕๐.๐๐ เมตร หนา ๐.๑๕ เมตรสถานที่ ก่อสร้าง บริเวณบ้านนาย ชำนาญ ถึง พื้นที่ การเกษตร บ้านใหม่สุข สันต์ หมู่ที่ ๑๑ ตำบล แม่ลอย อำเภอเทิง จังหวัดเชียงราย งบประมาณ ๖๕๐,๐๐๐ บาท	๕๐๐,๐๐๐	๑๕๐,๐๐๐	๐	๐	๐	ก่อสร้างถนนคอนกรีต เสริมเหล็ก บ้านใหม่สุข สันต์ หมู่ที่ ๑๑ ขนาด กว้าง ๔.๐๐ เมตร ยาว ๒๕๐.๐๐ เมตร หนา ๐.๑๕ เมตร บริเวณบ้าน นายชำนาญ ถึง พื้นที่ การเกษตร บ้านใหม่สุข สันต์ หมู่ที่ ๑๑	ประชาชนได้รับ ความ สะดวกสบายใน การเดินทางและ การขนส่งพืชผล ทางการเกษตร	แผนพัฒนา หมู่บ้านใหม่ สุขสันต์	-กองช่าง อบต.แม่ ลอย
๑๕๓	ก่อสร้างฝาย คอนกรีตเสริมเหล็ก ห้วยฝาย บ้านใหม่ สุขสันต์ หมู่ที่ ๑๑ ตำบลแม่ลอย อำเภอ	เพื่อกักเก็บน้ำ สำหรับทำ การเกษตร	ดำเนินการก่อสร้างฝาย คอนกรีตเสริมเหล็กห้วย ฝาย บ้านใหม่สุขสันต์ หมู่ ที่ ๑๑ ปริมาณงาน ขนาด สันฝายกว้าง ๓.๐๐ -	๐	๕๐๐,๐๐๐	๐	๐	๐	ก่อสร้างฝายคอนกรีตเสริม เหล็กห้วยฝาย ขนาดสัน ฝายกว้าง ๓.๐๐ - ๔.๐๐ เมตร ยาว ๑๐.๐๐ - ๒๐.๐๐ เมตร ลึกเฉลี่ย	สามารถกักเก็บ น้ำสำหรับทำ การเกษตรได้ เพียงพอตลอด	แผนพัฒนา หมู่บ้านใหม่ สุขสันต์	กองช่าง อบต.แม่ ลอย

ที่	โครงการ	วัตถุประสงค์	เป้าหมาย (ผลผลิตของโครงการ)	งบประมาณ					ตัวชี้วัด (KPI)	ผลที่คาดว่าจะได้รับ	ที่มาของ โครงการ	หน่วยงาน รับผิดชอบ
				๒๕๖๖ (บาท)	๒๕๖๗ (บาท)	๒๕๖๘ (บาท)	๒๕๖๙ (บาท)	๒๕๗๐ (บาท)				
	เทิง จังหวัด เชียงราย		๔.๐๐ เมตร ยาว ๑๐.๐๐ - ๒๐.๐๐ เมตร ลึกเฉลี่ย ๑.๐๐ - ๓.๐๐ เมตรสถานที่ก่อสร้าง บริเวณหน้าบ้านนาย ไพบุลย์ ฐานะ บ้านใหม่ สุขสันต์ หมู่ที่ ๑๑ ตำบล แม่ลอย อำเภอเทิง จังหวัดเชียงราย งบประมาณ ๕๐๐,๐๐๐ บาท						๑.๐๐ - ๓.๐๐ เมตร บริเวณหน้าบ้านนาย ไพบุลย์ ฐานะ	ทั้งปี		
๑๕๔	ปรับปรุงถนนเพื่อ การเกษตรผิวจرارจร หินคลุก บ้านใหม่สุข สันต์ หมู่ที่ ๑๑ ตำบลแม่ลอย อำเภอ เทิง จังหวัด เชียงราย	เพื่อให้มีถนนที่ได้ มาตรฐานสำหรับ การสัญจรไปมา และการขนส่ง พืชผลทางการ เกษตร	ดำเนินการปรับปรุงถนน เพื่อการเกษตรผิวจرارจร หินคลุก บ้านใหม่สุขสันต์ หมู่ที่ ๑๑ ปริมาณงาน จุดที่ ๑ สายจำขอน ขนาดกว้าง ๒.๐๐ - ๔.๐๐ เมตร หนาเฉลี่ย ๐.๐๕ - ๐.๒๐ เมตร ยาวรวม ๒,๕๐๐.๐๐ เมตร จุดที่ ๒ สายห้วย เคียน ขนาดกว้าง ๒.๐๐ - ๔.๐๐ เมตร หนาเฉลี่ย ๐.๐๕ - ๐.๒๐ เมตร ยาวรวม ๑,๐๐๐.๐๐ เมตร จุดที่ ๓ สายห้วยป่าไร่ ขนาด กว้าง ๒.๐๐ - ๔.๐๐	๐	๕๐๐,๐๐๐	๔๐๐,๐๐๐	๐	๐	ปรับปรุงถนนเพื่อ การเกษตรผิวจرارจรหิน คลุก บ้านใหม่สุขสันต์ หมู่ที่ ๑๑ จุดที่ ๑ สาย จำขอน ขนาดกว้าง ๒.๐๐ - ๔.๐๐ เมตร หนาเฉลี่ย ๐.๐๕ - ๐.๒๐ เมตร ยาวรวม ๒,๕๐๐.๐๐ เมตร จุดที่ ๒ สายห้วยเคียน ขนาดกว้าง ๒.๐๐ - ๔.๐๐ เมตร หนาเฉลี่ย ๐.๐๕ - ๐.๒๐ เมตร ยาวรวม ๑,๐๐๐.๐๐ เมตร จุดที่ ๓ สายห้วย ป่าไร่ ขนาดกว้าง ๒.๐๐ - ๔.๐๐ เมตร	ประชาชนได้รับ ความ สะดวกสบายใน การเดินทางและ การขนส่งพืชผล ทางการเกษตร	แผนพัฒนา หมู่บ้านใหม่ สุขสันต์	-กองช่าง อบต.แม่ ลอย

ที่	โครงการ	วัตถุประสงค์	เป้าหมาย (ผลผลิตของโครงการ)	งบประมาณ					ตัวชี้วัด (KPI)	ผลที่คาดว่าจะได้รับ	ที่มาของ โครงการ	หน่วยงาน รับผิดชอบ
				๒๕๖๖ (บาท)	๒๕๖๗ (บาท)	๒๕๖๘ (บาท)	๒๕๖๙ (บาท)	๒๕๗๐ (บาท)				
			เมตร หนาเฉลี่ย ๐.๐๕ - ๐.๒๐ เมตร ยาวรวม ๕๐๐.๐๐ เมตร จุดที่ ๔ สายห้วยโป่ง ขนาดกว้าง ๒.๐๐ - ๔.๐๐ เมตร หนาเฉลี่ย ๐.๐๕ - ๐.๒๐ เมตร ยาวรวม ๑,๕๐๐.๐๐ เมตร สถานที่ก่อสร้าง บ้านใหม่สุขสันต์ หมู่ที่ ๑๑ ตำบลแม่ลอย อำเภอกงเตือง จังหวัด เชียงรายงบประมาณ ๙๐๐,๐๐๐ บาท						หนาเฉลี่ย ๐.๐๕ - ๐.๒๐ เมตร ยาวรวม ๕๐๐.๐๐ เมตร จุดที่ ๔ สายห้วยโป่ง ขนาดกว้าง ๒.๐๐ - ๔.๐๐ เมตร หนาเฉลี่ย ๐.๐๕ - ๐.๒๐ เมตร ยาวรวม ๑,๕๐๐.๐๐ เมตร			
๑๕๕	ก่อสร้างถนนคอนกรีตเสริมเหล็ก บ้านใหม่สุขสันต์ หมู่ที่ ๑๑ ตำบลแม่ลอย อำเภอกงเตือง จังหวัด เชียงราย	เพื่อให้มีถนนที่ได้มาตรฐานสำหรับการสัญจรไปมา และการขนส่งพืชผลทางการเกษตร	ดำเนินการก่อสร้างถนนคอนกรีตเสริมเหล็ก บ้านใหม่สุขสันต์ หมู่ที่ ๑๑ ปริมาณงาน ขนาดกว้าง ๒.๐๐ - ๔.๐๐ เมตร ยาว ๑๕๐.๐๐ เมตร หนา ๐.๑๕ เมตรสถานที่ก่อสร้าง บริเวณบ้านนางบุษยา ตาหล้า ถึง พื้นที่การเกษตร เขต ๓ บ้านใหม่สุขสันต์ หมู่ที่ ๑๑ ตำบลแม่ลอย อำเภอกงเตือง จังหวัด เชียงราย งบประมาณ ๔๐๐,๐๐๐	๐	๐	๔๐๐,๐๐๐	๐	๐	ก่อสร้างถนนคอนกรีตเสริมเหล็ก บ้านใหม่สุขสันต์ หมู่ที่ ๑๑ ขนาดกว้าง ๒.๐๐ - ๔.๐๐ เมตร ยาว ๑๕๐.๐๐ เมตร หนา ๐.๑๕ เมตร บริเวณบ้านนางบุษยา ตาหล้า ถึง พื้นที่การเกษตร เขต ๓	ประชาชนได้รับความ สะดวกสบายในการเดินทางและการขนส่งพืชผลทางการเกษตร	แผนพัฒนาหมู่บ้านใหม่สุขสันต์	-กองช่าง อบต.แม่ ลอย

ที่	โครงการ	วัตถุประสงค์	เป้าหมาย (ผลผลิตของโครงการ)	งบประมาณ					ตัวชี้วัด (KPI)	ผลที่คาดว่าจะได้รับ	ที่มาของ โครงการ	หน่วยงาน รับผิดชอบ
				๒๕๖๖ (บาท)	๒๕๖๗ (บาท)	๒๕๖๘ (บาท)	๒๕๖๙ (บาท)	๒๕๗๐ (บาท)				
			บาท									
๑๕๖	ก่อสร้างรางระบายน้ำคอนกรีตเสริมเหล็ก (รูปตัวยู) ชนิดมีฝาปิด บ้านใหม่สุขสันต์ หมู่ที่ ๑๑ ตำบลแม่ลอย อำเภอกงเตือง จังหวัดเชียงราย	เพื่อป้องกันอุบัติเหตุและแก้ไขปัญหาน้ำท่วมขัง	ดำเนินการก่อสร้างรางระบายน้ำคอนกรีตเสริมเหล็ก (รูปตัวยู) ชนิดมีฝาปิด บ้านใหม่สุขสันต์ หมู่ที่ ๑๑ ปริมาณงานขนาดปากรางกว้างเฉลี่ย ๐.๒๐ - ๐.๕๐ เมตร ลึกเฉลี่ย ๐.๒๐ - ๐.๕๐ เมตร ยาวรวม ๔๕๐.๐๐ เมตร สถานที่ก่อสร้าง บริเวณทุ่งกิ้ว บ้านใหม่สุขสันต์ หมู่ที่ ๑๑ ตำบลแม่ลอย อำเภอกงเตือง จังหวัดเชียงราย งบประมาณ ๑,๙๘๐,๐๐๐ บาท	๐	๐	๖๖๐,๐๐๐	๖๖๐,๐๐๐	๖๖๐,๐๐๐	ก่อสร้างรางระบายน้ำคอนกรีตเสริมเหล็ก (รูปตัวยู) ชนิดมีฝาปิด ขนาดปากรางกว้างเฉลี่ย ๐.๒๐ - ๐.๕๐ เมตร ลึกเฉลี่ย ๐.๒๐ - ๐.๕๐ เมตร ยาวรวม ๔๕๐.๐๐ เมตร บริเวณทุ่งกิ้วบ้านใหม่สุขสันต์ หมู่ที่ ๑๑	สามารถแก้ไขปัญหาคความเดือดร้อนจากน้ำท่วมขังและป้องกันอุบัติเหตุในหมู่บ้าน	แผนพัฒนาหมู่บ้านใหม่สุขสันต์	-กองช่าง อบต.แม่ ลอย
๑๕๗	ก่อสร้างฝายคอนกรีตเสริมเหล็กลำห้วยเคียน บ้านใหม่สุขสันต์ หมู่ที่ ๑๑ ตำบลแม่ลอย อำเภอกงเตือง จังหวัดเชียงราย	เพื่อกักเก็บน้ำสำหรับการเกษตร	ดำเนินการก่อสร้างฝายคอนกรีตเสริมเหล็กลำห้วยเคียน บ้านใหม่สุขสันต์ หมู่ที่ ๑๑ ปริมาณงาน ขนาดสันฝายกว้าง ๓.๐๐ - ๔.๐๐ เมตร ยาว ๕.๐๐ - ๑๕.๐๐ เมตร ลึกเฉลี่ย ๑.๐๐ - ๓.๐๐ เมตร สถานที่ก่อสร้าง บริเวณลำห้วยเคียน บ้านใหม่สุขสันต์ หมู่ที่ ๑๑	๐	๐	๐	๕๕๐,๐๐๐	๐	ก่อสร้างฝายคอนกรีตเสริมเหล็กลำห้วยเคียน บ้านใหม่สุขสันต์ หมู่ที่ ๑๑ ปริมาณงาน ขนาดสันฝายกว้าง ๓.๐๐ - ๔.๐๐ เมตร ยาว ๕.๐๐ - ๑๕.๐๐ เมตร ลึกเฉลี่ย ๑.๐๐ - ๓.๐๐ เมตร สถานที่ก่อสร้าง บริเวณลำห้วยเคียน	สามารถกักเก็บน้ำสำหรับการเกษตรได้เพียงพอตลอดทั้งปี	แผนพัฒนาหมู่บ้านใหม่สุขสันต์	กองช่าง อบต.แม่ ลอย

ที่	โครงการ	วัตถุประสงค์	เป้าหมาย (ผลผลิตของโครงการ)	งบประมาณ					ตัวชี้วัด (KPI)	ผลที่คาดว่าจะได้รับ	ที่มาของ โครงการ	หน่วยงาน รับผิดชอบ
				๒๕๖๖ (บาท)	๒๕๖๗ (บาท)	๒๕๖๘ (บาท)	๒๕๖๙ (บาท)	๒๕๗๐ (บาท)				
			ตำบลแม่ลอย อำเภอเทิง จังหวัดเชียงราย งบประมาณ ๕๕๐,๐๐๐ บาท									
๑๕๘	ขุดลอกลำห้วยเคียน บ้านใหม่สุขสันต์ หมู่ที่ ๑๑ ตำบลแม่ ลอย อำเภอเทิง จังหวัดเชียงราย	เพื่อกักเก็บน้ำ สำหรับทำ การเกษตร	ดำเนินการขุดลอกลำห้วย เคียน บ้านใหม่สุขสันต์ หมู่ที่ ๑๑ ปริมาณงาน ขนาดกว้าง ๕.๐๐ - ๑๕.๐๐ เมตร ลึกเฉลี่ย ๑.๐๐ - ๒.๐๐ เมตร ยาวรวม ๑,๐๐๐.๐๐ เมตร สถานที่ก่อสร้าง บริเวณลำห้วยเคียน บ้าน ใหม่สุขสันต์ หมู่ที่ ๑๑ ตำบลแม่ลอย อำเภอเทิง จังหวัดเชียงราย งบประมาณ ๙๐๐,๐๐๐ บาท	๐	๐	๐	๐	๙๐๐,๐๐๐	ขุดลอกลำห้วยเคียน บ้าน ใหม่สุขสันต์ หมู่ที่ ๑๑ ขนาดกว้าง ๕.๐๐ - ๑๕.๐๐ เมตร ลึกเฉลี่ย ๑.๐๐ - ๒.๐๐ เมตร ยาว รวม ๑,๐๐๐.๐๐ เมตร บริเวณลำห้วยเคียน	สามารถกักเก็บ น้ำสำหรับทำ การเกษตร เพียงพอได้ตลอด ทั้งปี	แผนพัฒนา หมู่บ้านใหม่ สุขสันต์	- กองช่าง อบต.แม่ ลอย
๑๕๙	ก่อสร้างถนน คอนกรีตเสริมเหล็ก บ้านศรีมงคล หมู่ที่ ๑๒ ตำบลแม่ลอย อำเภอเทิง จังหวัด เชียงราย	เพื่อให้มีถนนที่ได้ มาตรฐานสำหรับ การสัญจรไปมา และการขนส่ง ที่ขผลทางการ เกษตร	ดำเนินการก่อสร้างถนน คอนกรีตเสริมเหล็ก บ้าน ศรีมงคล หมู่ที่ ๑๒ ปริมาณงาน ขนาดกว้าง ๔.๐๐ เมตร ยาว ๕๐.๐๐ เมตร หนา ๐.๑๕ เมตร สถานที่ก่อสร้าง บริเวณ บ้าน นายมัน นายดำน บ้านศรีมงคล หมู่ที่ ๑๒	๑๓๐,๐๐๐	๐	๐	๐	๐	ก่อสร้างถนนคอนกรีต เสริมเหล็ก บ้านศรีมงคล หมู่ที่ ๑๒ ขนาดกว้าง ๔.๐๐ เมตร ยาว ๕๐.๐๐ เมตร หนา ๐.๑๕ เมตร บริเวณบ้าน นายมัน นาย ดำน	ประชาชนได้รับ ความ สะดวกสบายใน การเดินทางและ การขนส่งที่ขผล ทางการเกษตร	แผนพัฒนา หมู่บ้านศรี มงคล	-กองช่าง อบต.แม่ ลอย

ที่	โครงการ	วัตถุประสงค์	เป้าหมาย (ผลผลิตของโครงการ)	งบประมาณ					ตัวชี้วัด (KPI)	ผลที่คาดว่าจะได้รับ	ที่มาของ โครงการ	หน่วยงาน รับผิดชอบ
				๒๕๖๖ (บาท)	๒๕๖๗ (บาท)	๒๕๖๘ (บาท)	๒๕๖๙ (บาท)	๒๕๗๐ (บาท)				
			ตำบลแม่ลอย อำเภอเทิง จังหวัดเชียงราย งบประมาณ ๑๓๐,๐๐๐ บาท									
๑๖๐	ก่อสร้างถนน คอนกรีตเสริมเหล็ก บ้านศรีมงคล หมู่ที่ ๑๒ ตำบลแม่ลอย อำเภอเทิง จังหวัด เชียงราย	เพื่อให้มีถนนที่ได้ มาตรฐานสำหรับ การสัญจรไปมา และการขนส่ง พืชผลทางการ เกษตร	ดำเนินการก่อสร้างถนน คอนกรีตเสริมเหล็ก บ้าน ศรีมงคล หมู่ที่ ๑๒ ปริมาณงาน ขนาดกว้าง ๔.๐๐ เมตร ยาว ๘๐.๐๐ เมตร หนา ๐.๑๕ เมตร สถานที่ก่อสร้าง บริเวณ บ้านนายพุด คำน้อย บ้าน ศรีมงคล หมู่ที่ ๑๒ ตำบลแม่ลอย อำเภอเทิง จังหวัดเชียงราย งบประมาณ ๒๑๐,๐๐๐ บาท	๒๑๐,๐๐๐	๐	๐	๐	๐	ก่อสร้างถนนคอนกรีต เสริมเหล็ก บ้านศรีมงคล หมู่ที่ ๑๒ ขนาดกว้าง ๔.๐๐ เมตร ยาว ๘๐.๐๐ เมตร หนา ๐.๑๕ เมตร บริเวณบ้านนายพุด ค้า น้อย	ประชาชนได้รับ ความ สะดวกสบายใน การเดินทางและ การขนส่งพืชผล ทางการเกษตร	แผนพัฒนา หมู่บ้านศรี มงคล	-กองช่าง อบต.แม่ ลอย
๑๖๑	ก่อสร้างถนน คอนกรีตเสริมเหล็ก บ้านศรีมงคล หมู่ที่ ๑๒ ตำบลแม่ลอย อำเภอเทิง จังหวัด เชียงราย	เพื่อให้มีถนนที่ได้ มาตรฐานสำหรับ การสัญจรไปมา และการขนส่ง พืชผลทางการ เกษตร	ดำเนินการก่อสร้างถนน คอนกรีตเสริมเหล็ก บ้าน ศรีมงคล หมู่ที่ ๑๒ ปริมาณงาน ขนาดกว้าง ๓.๐๐ เมตร ยาว ๒๐.๐๐ เมตร หนา ๐.๑๕ เมตร สถานที่ก่อสร้าง บริเวณ บ้านนางตีบ ค้าไหมคำ บ้านศรีมงคล หมู่ที่ ๑๒	๕๐,๐๐๐	๐	๐	๐	๐	ก่อสร้างถนนคอนกรีต เสริมเหล็ก บ้านศรีมงคล หมู่ที่ ๑๒ ขนาดกว้าง ๓.๐๐ เมตร ยาว ๒๐.๐๐ เมตร หนา ๐.๑๕ เมตร บริเวณบ้านนางตีบ ค้า ไหมคำ	ประชาชนได้รับ ความ สะดวกสบายใน การเดินทางและ การขนส่งพืชผล ทางการเกษตร	แผนพัฒนา หมู่บ้านศรี มงคล	-กองช่าง อบต.แม่ ลอย

ที่	โครงการ	วัตถุประสงค์	เป้าหมาย (ผลผลิตของโครงการ)	งบประมาณ					ตัวชี้วัด (KPI)	ผลที่คาดว่าจะได้รับ	ที่มาของ โครงการ	หน่วยงาน รับผิดชอบ
				๒๕๖๖ (บาท)	๒๕๖๗ (บาท)	๒๕๖๘ (บาท)	๒๕๖๙ (บาท)	๒๕๗๐ (บาท)				
			ตำบลแม่ลอย อำเภอเทิง จังหวัดเชียงราย งบประมาณ ๕๐,๐๐๐ บาท									
๑๖๒	ก่อสร้างถนนคอนกรีตเสริมเหล็ก บ้านศรีมงคล หมู่ที่ ๑๒ ตำบลแม่ลอย อำเภอเทิง จังหวัดเชียงราย	เพื่อให้มีถนนที่ได้มาตรฐานสำหรับการสัญจรไปมา และการขนส่งพืชผลทางการเกษตร	ดำเนินการก่อสร้างถนนคอนกรีตเสริมเหล็ก บ้านศรีมงคล หมู่ที่ ๑๒ ปริมาณงาน ขนาดกว้าง ๓.๐๐ เมตร ยาว ๕๐.๐๐ เมตร หนา ๐.๑๕ เมตร สถานที่ก่อสร้าง บริเวณบ้านนางอุษา กลิ่นหอม บ้านศรีมงคล หมู่ที่ ๑๒ ตำบลแม่ลอย อำเภอเทิง จังหวัดเชียงราย งบประมาณ ๑๐๐,๐๐๐ บาท	๑๐๐,๐๐๐	๐	๐	๐	๐	ก่อสร้างถนนคอนกรีตเสริมเหล็ก บ้านศรีมงคล หมู่ที่ ๑๒ ปริมาณงาน ขนาดกว้าง ๓.๐๐ เมตร ยาว ๕๐.๐๐ เมตร หนา ๐.๑๕ เมตร บริเวณบ้านนางอุษา กลิ่นหอม	ประชาชนได้รับความสะดวกสบายในการเดินทางและการขนส่งพืชผลทางการเกษตร	แผนพัฒนาหมู่บ้านศรีมงคล	-กองช่าง อบต.แม่ ลอย
๑๖๓	วางท่อเมนระบบประปาหมู่บ้าน บ้านศรีมงคล หมู่ที่ ๑๒ ตำบลแม่ลอย อำเภอเทิง จังหวัดเชียงราย	-เพื่อแก้ไขปัญหาท่อเมนที่ประปาของหมู่บ้านอุดตัน -เพื่อให้น้ำประปาในหมู่บ้านไหลได้สะดวก	ดำเนินการวางท่อเมนระบบประปาหมู่บ้าน บ้านศรีมงคล หมู่ที่ ๑๒ ปริมาณงาน ขนาดท่อจ่ายน้ำเส้นผ่าศูนย์กลาง ๒ , ๓ นิ้ว ความยาวรวมไม่น้อยกว่า ๒,๐๐๐.๐๐ เมตร สถานที่ก่อสร้างตามถนนสายหลัก บ้าน	๕๐๐,๐๐๐	๒๐๐,๐๐๐	๐	๐	๐	วางท่อเมนระบบประปาหมู่บ้าน บ้านศรีมงคล หมู่ที่ ๑๒ ปริมาณงาน ขนาดท่อจ่ายน้ำเส้นผ่าศูนย์กลาง ๒ , ๓ นิ้ว ความยาวรวมไม่น้อยกว่า ๒,๐๐๐.๐๐ เมตร สถานที่ก่อสร้างตามถนนสายหลัก บ้านศรี	สามารถแก้ไขปัญหาท่อเมนที่ประปาอุดตันและน้ำประปาในหมู่บ้านไหลได้สะดวก		กองช่าง อบต.แม่ ลอย

ที่	โครงการ	วัตถุประสงค์	เป้าหมาย (ผลผลิตของโครงการ)	งบประมาณ					ตัวชี้วัด (KPI)	ผลที่คาดว่าจะได้รับ	ที่มาของโครงการ	หน่วยงานรับผิดชอบ
				๒๕๖๖ (บาท)	๒๕๖๗ (บาท)	๒๕๖๘ (บาท)	๒๕๖๙ (บาท)	๒๕๗๐ (บาท)				
			ศรีมงคล หมู่ที่ ๑๒ ตำบลแม่ลอย อำเภอเทิง จังหวัดเชียงราย งบประมาณ ๗๐๐,๐๐๐ บาท						มงคล หมู่ที่ ๑๒			
๑๖๔	ชุดเจาะบ่อบาดาล บ้านศรีมงคล หมู่ที่ ๑๒ ตำบลแม่ลอย อำเภอเทิง จังหวัดเชียงราย	เพื่อแก้ไขปัญหาการขาดแคลนน้ำอุปโภค-บริโภคในหมู่บ้าน	ดำเนินการชุดเจาะบ่อบาดาล บ้านศรีมงคล หมู่ที่ ๑๒ ปริมาณงาน ขนาดบ่อเส้นผ่าศูนย์กลาง ๔ - ๘ นิ้ว ความลึกเฉลี่ย ตั้งแต่ ๔๓.๐๐- ๒๐๐.๐๐ เมตรสถานที่ก่อสร้าง บริเวณอาคารอเนกประสงค์ บ้านศรีมงคล หมู่ที่ ๑๒ ตำบลแม่ลอย อำเภอเทิง จังหวัดเชียงราย งบประมาณ ๕๐๐,๐๐๐ บาท	๕๐๐,๐๐๐	๐	๐	๐	๐	ชุดเจาะบ่อบาดาล บ้านศรีมงคล หมู่ที่ ๑๒ ปริมาณงาน ขนาดบ่อเส้นผ่าศูนย์กลาง ๔ - ๘ นิ้ว ความลึกเฉลี่ยตั้งแต่ ๔๓.๐๐- ๒๐๐.๐๐ เมตร สถานที่ก่อสร้างบริเวณอาคารอเนกประสงค์ บ้านศรีมงคล หมู่ที่ ๑๒	หมู่บ้านมีน้ำสะอาดเพียงพอสำหรับการอุปโภค-บริโภคได้ตลอดทั้งปี	แผนพัฒนาหมู่บ้านศรีมงคล	- กองช่าง อบต.แม่ ลอย
๑๖๕	ชุดเจาะบ่อบาดาล เพื่อการเกษตร บ้านศรีมงคล หมู่ที่ ๑๒ ตำบลแม่ลอย อำเภอเทิง จังหวัดเชียงราย	เพื่อแก้ไขปัญหาการขาดแคลนน้ำเพื่อการเกษตร	ดำเนินการชุดเจาะบ่อบาดาลเพื่อการเกษตร บ้านศรีมงคล หมู่ที่ ๑๒ ปริมาณงาน ขนาดบ่อเส้นผ่าศูนย์กลาง ๔ - ๘ นิ้ว ความลึกเฉลี่ยตั้งแต่	๕๐๐,๐๐๐	๐	๐	๐	๐	ชุดเจาะบ่อบาดาลเพื่อการเกษตร บ้านศรีมงคล หมู่ที่ ๑๒ ปริมาณงาน ขนาดบ่อเส้นผ่าศูนย์กลาง ๔ - ๘ นิ้ว ความลึกเฉลี่ยตั้งแต่ ๔๓.๐๐- ๒๐๐.๐๐	สามารถแก้ไขปัญหาการขาดแคลนน้ำในการทำเกษตร	แผนพัฒนาหมู่บ้านศรีมงคล	- กองช่าง อบต.แม่ ลอย



ที่	โครงการ	วัตถุประสงค์	เป้าหมาย (ผลผลิตของโครงการ)	งบประมาณ					ตัวชี้วัด (KPI)	ผลที่คาดว่าจะได้รับ	ที่มาของ โครงการ	หน่วยงาน รับผิดชอบ
				๒๕๖๖ (บาท)	๒๕๖๗ (บาท)	๒๕๖๘ (บาท)	๒๕๖๙ (บาท)	๒๕๗๐ (บาท)				
			๔๓.๐๐- ๒๐๐.๐๐ เมตร สถานที่ก่อสร้าง บริเวณ ที่สาธารณะ บ้านศรีมงคล หมู่ที่ ๑๒ ตำบลแม่ลอย อำเภอเทิง จังหวัด เชียงราย						เมตร สถานที่ก่อสร้าง บริเวณที่สาธารณะ บ้าน ศรีมงคล หมู่ที่ ๑๒			
๑๖๖	ขุดลอกลำห้วยฝาย บ้านศรีมงคล หมู่ที่ ๑๒ ตำบลแม่ลอย อำเภอเทิง จังหวัด เชียงราย	เพื่อกักเก็บน้ำ สำหรับทำ การเกษตร	ดำเนินการขุดลอกลำห้วย ฝาย บ้านศรีมงคล หมู่ที่ ๑๒ ปริมาณงาน ขนาด กว้าง ๘.๐๐ - ๑๕.๐๐ เมตร ลึกเฉลี่ย ๑.๐๐ - ๒.๐๐ เมตร ยาวรวม ๓,๐๐๐.๐๐ เมตรสถานที่ ก่อสร้าง บริเวณลำห้วย ฝาย บ้านศรีมงคล หมู่ที่ ๑๒ ตำบลแม่ลอย อำเภอเทิง จังหวัด เชียงราย งบประมาณ ๒,๗๐๐,๐๐๐ บาท	๐	๗๐๐,๐๐๐	๗๐๐,๐๐๐	๗๐๐,๐๐๐	๖๐๐,๐๐๐	ขุดลอกลำห้วยฝาย บ้าน ศรีมงคล หมู่ที่ ๑๒ ขนาดกว้าง ๘.๐๐ - ๑๕.๐๐ เมตร ลึกเฉลี่ย ๑.๐๐ - ๒.๐๐ เมตร ยาว รวม ๓,๐๐๐.๐๐ เมตร สถานที่ก่อสร้าง บริเวณลำ ห้วยฝาย	สามารถกักเก็บ น้ำสำหรับทำ การเกษตร เพียงพอได้ตลอด ทั้งปี	แผนพัฒนา หมู่บ้านศรี มงคล	- กองช่าง อบต.แม่ ลอย
๑๖๗	ขุดลอกลำห้วยฝักละ บ้านศรีมงคล หมู่ที่ ๑๒ ตำบลแม่ลอย อำเภอเทิง จังหวัด เชียงราย	เพื่อกักเก็บน้ำ สำหรับทำ การเกษตร	ดำเนินการขุดลอกลำห้วย ฝักละ บ้านศรีมงคล หมู่ ที่ ๑๒ ปริมาณงาน ขนาด กว้าง ๘.๐๐ - ๑๒.๐๐ เมตร ลึกเฉลี่ย ๑.๐๐ -	๐	๕๐๐,๐๐๐	๕๐๐,๐๐๐	๕๐๐,๐๐๐	๐	ขุดลอกลำห้วยฝักละ บ้านศรีมงคล หมู่ที่ ๑๒ ปริมาณงาน ขนาดกว้าง ๘.๐๐ - ๑๒.๐๐ เมตร ลึกเฉลี่ย ๑.๐๐ - ๒.๐๐	สามารถกักเก็บ น้ำสำหรับทำ การเกษตร เพียงพอได้ตลอด	แผนพัฒนา หมู่บ้านศรี มงคล	- กองช่าง อบต.แม่ ลอย

ที่	โครงการ	วัตถุประสงค์	เป้าหมาย (ผลผลิตของโครงการ)	งบประมาณ					ตัวชี้วัด (KPI)	ผลที่คาดว่าจะได้รับ	ที่มาของ โครงการ	หน่วยงาน รับผิดชอบ
				๒๕๖๖ (บาท)	๒๕๖๗ (บาท)	๒๕๖๘ (บาท)	๒๕๖๙ (บาท)	๒๕๗๐ (บาท)				
			๒.๐๐ เมตร ยาวรวม ๒,๕๐๐.๐๐ เมตร สถานที่ก่อสร้าง บริเวณลำ ห้วยผักละ บ้านศรีมงคล หมู่ที่ ๑๒ ตำบลแม่ลอย อำเภอเทิง จังหวัด เชียงรายงบประมาณ ๑,๕๐๐,๐๐๐ บาท						เมตร ยาวรวม ๒,๕๐๐.๐๐ เมตร สถานที่ก่อสร้าง บริเวณลำ ห้วยผักละ	ทั้งปี		
๑๖๘	ขุดลอกลำห้วยผามูบ บ้านศรีมงคล หมู่ที่ ๑๒ ตำบลแม่ลอย อำเภอเทิง จังหวัด เชียงราย	เพื่อกักเก็บน้ำ สำหรับการทำ การเกษตร	ดำเนินการขุดลอกลำห้วย ผามูบ บ้านศรีมงคล หมู่ ที่ ๑๒ ปริมาณงาน ขนาดกว้าง ๔.๐๐ - ๑๐.๐๐ เมตร ลึกเฉลี่ย ๑.๐๐ - ๒.๐๐ เมตร ยาวรวม ๑,๐๐๐.๐๐ เมตร สถานที่ก่อสร้าง บริเวณลำห้วยผามูบ บ้านศรีมงคล หมู่ที่ ๑๒ ตำบลแม่ลอย อำเภอเทิง จังหวัดเชียงราย งบประมาณ ๖๐๐,๐๐๐ บาท	๐	๖๐๐,๐๐๐	๐	๐	๐	ขุดลอกลำห้วยผามูบ บ้านศรีมงคล หมู่ที่ ๑๒ ขนาดกว้าง ๔.๐๐ - ๑๐.๐๐ เมตร ลึกเฉลี่ย ๑.๐๐ - ๒.๐๐ เมตร ยาวรวม ๑,๐๐๐.๐๐ เมตร สถานที่ก่อสร้าง บริเวณลำห้วยผามูบ	สามารถกักเก็บ น้ำสำหรับการทำ การเกษตร เพียงพอได้ตลอด ทั้งปี	แผนพัฒนา หมู่บ้านศรี มงคล	- กองช่าง อบต.แม่ ลอย
๑๖๙	ปรับปรุงถนนเพื่อ การเกษตรผิวจราจร หินคลุก บ้านศรี มงคล หมู่ที่ ๑๒ ตำบลแม่ลอย อำเภอ เทิง จังหวัด	เพื่อให้มีถนนที่ได้ มาตรฐานสำหรับ การสัญจรไปมา และการขนส่ง พืชผลทางการ เกษตร	ดำเนินการปรับปรุงถนน เพื่อการเกษตรผิวจราจร หินคลุก บ้านศรีมงคล หมู่ที่ ๑๒ งบประมาณ ปริมาณงาน จุดที่ ๑ สายดงเย็น ขนาดกว้าง	๐	๖๐๐,๐๐๐	๕๐๐,๐๐๐	๕๐๐,๐๐๐	๐	ปรับปรุงถนนเพื่อ การเกษตรผิวจราจรหิน คลุก บ้านศรีมงคล หมู่ที่ ๑๒ งบประมาณ ปริมาณ งาน จุดที่ ๑ สายดงเย็น ขนาดกว้าง ๔.๐๐ -	ประชาชนได้รับ ความ สะดวกสบายใน การเดินทางและ การขนส่งพืชผล	แผนพัฒนา หมู่บ้านศรี มงคล	-กองช่าง อบต.แม่ ลอย

ที่	โครงการ	วัตถุประสงค์	เป้าหมาย (ผลผลิตของโครงการ)	งบประมาณ					ตัวชี้วัด (KPI)	ผลที่คาดว่าจะได้รับ	ที่มาของ โครงการ	หน่วยงาน รับผิดชอบ
				๒๕๖๖ (บาท)	๒๕๖๗ (บาท)	๒๕๖๘ (บาท)	๒๕๖๙ (บาท)	๒๕๗๐ (บาท)				
	เชียงราย		๔.๐๐ - ๖.๐๐ เมตร หนาเฉลี่ย ๐.๐๕ - ๐.๒๐ เมตร ยาวรวม ๔,๐๐๐.๐๐ เมตร จุดที่ ๒ สายห้วยฝาย ขนาดกว้าง ๔.๐๐ - ๖.๐๐ เมตร หนาเฉลี่ย ๐.๐๕ - ๐.๒๐ เมตร ยาวรวม ๒,๐๐๐.๐๐ เมตร สถานที่ก่อสร้าง ถนนการเกษตรสายดง เย็น , ห้วยฝาย บ้านศรี มงคล หมู่ที่ ๑๒ ตำบลแม่ลอย อำเภอเทิง จังหวัดเชียงราย งบประมาณ ๑,๖๐๐,๐๐๐ บาท						๖.๐๐ เมตร หนาเฉลี่ย ๐.๐๕ - ๐.๒๐ เมตร ยาวรวม ๔,๐๐๐.๐๐ เมตร จุดที่ ๒ สายห้วย ฝาย ขนาดกว้าง ๔.๐๐ - ๖.๐๐ เมตร หนาเฉลี่ย ๐.๐๕ - ๐.๒๐ เมตร ยาวรวม ๒,๐๐๐.๐๐ เมตร สถานที่ก่อสร้าง ถนนการเกษตรสายดงเย็น , ห้วยฝาย	ทางการเกษตร		
๑๗๐	ก่อสร้างถนนคอนกรีตเสริมเหล็ก บ้านศรีมงคล หมู่ที่ ๑๒ ตำบลแม่ลอย อำเภอเทิง จังหวัดเชียงราย	เพื่อให้มีถนนที่ได้มาตรฐานสำหรับการสัญจรไปมา และการขนส่งพืชผลทางการเกษตร	ดำเนินการก่อสร้างถนนคอนกรีตเสริมเหล็ก บ้านศรีมงคล หมู่ที่ ๑๒ ปริมาณงาน ขนาดกว้าง ๔.๐๐ เมตร ยาว ๑,๐๐๐.๐๐ เมตร หนา ๐.๑๕ เมตร สถานที่ก่อสร้าง บริเวณซอยวัดม่อนใหม่ บ้านศรีมงคล หมู่ที่ ๑๒ ตำบลแม่ลอย อำเภอเทิง จังหวัด	๐	๐	๘๗๐,๐๐๐	๘๗๐,๐๐๐	๘๖๐,๐๐๐	ก่อสร้างถนนคอนกรีตเสริมเหล็ก บ้านศรีมงคล หมู่ที่ ๑๒ ขนาดกว้าง ๔.๐๐ เมตร ยาว ๑,๐๐๐.๐๐ เมตร หนา ๐.๑๕ เมตร สถานที่ก่อสร้าง บริเวณซอยวัดม่อนใหม่ บ้านศรีมงคล หมู่ที่ ๑๒	ประชาชนได้รับความสะดวกสบายในการเดินทางและการขนส่งพืชผลทางการเกษตร	แผนพัฒนาหมู่บ้านศรีมงคล	-กองช่าง อบต.แม่ ลอย

ที่	โครงการ	วัตถุประสงค์	เป้าหมาย (ผลผลิตของโครงการ)	งบประมาณ					ตัวชี้วัด (KPI)	ผลที่คาดว่าจะได้รับ	ที่มาของ โครงการ	หน่วยงาน รับผิดชอบ
				๒๕๖๖ (บาท)	๒๕๖๗ (บาท)	๒๕๖๘ (บาท)	๒๕๖๙ (บาท)	๒๕๗๐ (บาท)				
			เชิงราย งบประมาณ ๒,๖๐๐,๐๐๐ บาท									
๑๗๑	ก่อสร้างถนน คอนกรีตเสริมเหล็ก บ้านศรีมงคล หมู่ที่ ๑๒ ตำบลแม่ลอย อำเภอเทิง จังหวัด เชียงราย	เพื่อให้มีถนนที่ได้ มาตรฐานสำหรับ การสัญจรไปมา และการขนส่ง พืชผลทางการ เกษตร	ดำเนินการก่อสร้างถนน คอนกรีตเสริมเหล็ก บ้าน ศรีมงคล หมู่ที่ ๑๒ ปริมาณงาน ขนาดกว้าง ๔.๐๐ เมตร ยาว ๒,๐๐๐.๐๐ เมตร หนา ๐.๑๕ เมตร สถานที่ ก่อสร้าง บริเวณบ้าน นางสาววาริรัตน์ นายด่าน บ้านศรีมงคล หมู่ที่ ๑๒ ตำบลแม่ลอย อำเภอเทิง จังหวัดเชียงราย งบประมาณ ๕,๒๐๐,๐๐๐ บาท	๐	๐	๒,๐๐๐,๐๐๐	๒,๐๐๐,๐๐๐	๑,๒๐๐,๐๐๐	ก่อสร้างถนนคอนกรีต เสริมเหล็ก บ้านศรีมงคล หมู่ที่ ๑๒ ขนาดกว้าง ๔.๐๐ เมตร ยาว ๒,๐๐๐.๐๐ เมตร หนา ๐.๑๕ เมตร สถานที่ ก่อสร้าง บริเวณบ้าน นางสาววาริรัตน์ นายด่าน บ้านศรีมงคล หมู่ที่ ๑๒	ประชาชนได้รับ ความ สะดวกสบายใน การเดินทางและ การขนส่งพืชผล ทางการเกษตร	แผนพัฒนา หมู่บ้านศรี มงคล	-กองช่าง อบต.แม่ ลอย
๑๗๒	ก่อสร้างถนน คอนกรีตเสริมเหล็ก บ้านศรีมงคล หมู่ที่ ๑๒ ตำบลแม่ลอย อำเภอเทิง จังหวัด เชียงราย	เพื่อให้มีถนนที่ได้ มาตรฐานสำหรับ การสัญจรไปมา และการขนส่ง พืชผลทางการ เกษตร	ดำเนินการก่อสร้างถนน คอนกรีตเสริมเหล็ก บ้าน ศรีมงคล หมู่ที่ ๑๒ ปริมาณงาน ขนาดกว้าง ๔.๐๐ เมตร ยาว ๑,๐๐๐.๐๐ เมตร หนา ๐.๑๕ เมตร สถานที่ ก่อสร้าง บริเวณซอยม่อน โป่ง บ้านศรีมงคล หมู่ที่ ๑๒	๐	๐	๘๗๐,๐๐๐	๘๗๐,๐๐๐	๘๖๐,๐๐๐	ก่อสร้างถนนคอนกรีต เสริมเหล็ก บ้านศรีมงคล หมู่ที่ ๑๒ ขนาดกว้าง ๔.๐๐ เมตร ยาว ๑,๐๐๐.๐๐ เมตร หนา ๐.๑๕ เมตร บริเวณซอย ม่อนโป่ง บ้านศรีมงคล หมู่ที่ ๑๒	ประชาชนได้รับ ความ สะดวกสบายใน การเดินทางและ การขนส่งพืชผล ทางการเกษตร	แผนพัฒนา หมู่บ้านศรี มงคล	-กองช่าง อบต.แม่ ลอย

ที่	โครงการ	วัตถุประสงค์	เป้าหมาย (ผลผลิตของโครงการ)	งบประมาณ					ตัวชี้วัด (KPI)	ผลที่คาดว่าจะได้รับ	ที่มาของโครงการ	หน่วยงานรับผิดชอบ
				๒๕๖๖ (บาท)	๒๕๖๗ (บาท)	๒๕๖๘ (บาท)	๒๕๖๙ (บาท)	๒๕๗๐ (บาท)				
			๑๒ ตำบลแม่ลอย อำเภอเทิง จังหวัดเชียงราย งบประมาณ๒,๖๐๐,๐๐๐ บาท									
๑๗๓	ก่อสร้างถนนคอนกรีตเสริมเหล็ก บ้านศรีมงคล หมู่ที่ ๑๒ ตำบลแม่ลอย อำเภอเทิง จังหวัดเชียงราย	เพื่อให้มีถนนที่ได้มาตรฐานสำหรับการสัญจรไปมา และการขนส่งพืชผลทางการเกษตร	ดำเนินการก่อสร้างถนนคอนกรีตเสริมเหล็ก บ้านศรีมงคล หมู่ที่ ๑๒ ปริมาณงาน ขนาดกว้าง ๔.๐๐ เมตร ยาว ๑,๐๐๐.๐๐ เมตร หนา ๐.๑๕ เมตร สถานที่ก่อสร้าง บริเวณสวนนาย นายนันทภพ คำมูล ถึง บ้าน บ้านศรีมงคล หมู่ที่ ๑๒ ตำบลแม่ลอย อำเภอเทิง จังหวัดเชียงราย งบประมาณ๒,๖๐๐,๐๐๐ บาท	๐	๐	๐	๑,๓๐๐,๐๐๐	๑,๓๐๐,๐๐๐	ก่อสร้างถนนคอนกรีตเสริมเหล็ก บ้านศรีมงคล หมู่ที่ ๑๒ ขนาดกว้าง ๔.๐๐ เมตร ยาว ๑,๐๐๐.๐๐ เมตร หนา ๐.๑๕ เมตร สถานที่ก่อสร้าง บริเวณสวนนาย นันทภพ คำมูล	ประชาชนได้รับความสะดวกสบายในการเดินทางและการขนส่งพืชผลทางการเกษตร	แผนพัฒนาหมู่บ้านศรีมงคล	-กองช่าง อบต.แม่ลอย
๑๗๔	ก่อสร้างฝายคอนกรีตเสริมเหล็ก ลำห้วยผักละ บ้านศรีมงคล หมู่ที่ ๑๒ ตำบลแม่ลอย อำเภอเทิง จังหวัดเชียงราย	เพื่อกักเก็บน้ำสำหรับทำการเกษตร	ดำเนินการก่อสร้างฝายคอนกรีตเสริมเหล็กลำห้วยผักละ บ้านศรีมงคล หมู่ที่ ๑๒ ปริมาณงาน ขนาดสันฝายกว้าง ๓.๐๐ - ๔.๐๐ เมตร ยาว ๘.๐๐ - ๑๕.๐๐ เมตร ลึกเฉลี่ย ๑.๐๐ - ๓.๐๐ เมตรสถานที่ก่อสร้าง	๐	๐	๐	๐	๕๐๐,๐๐๐	ก่อสร้างฝายคอนกรีตเสริมเหล็กลำห้วยผักละ บ้านศรีมงคล หมู่ที่ ๑๒ ขนาดสันฝายกว้าง ๓.๐๐ - ๔.๐๐ เมตร ยาว ๘.๐๐ - ๑๕.๐๐ เมตร ลึกเฉลี่ย ๑.๐๐ - ๓.๐๐ บริเวณลำห้วยผักละ	สามารถกักเก็บน้ำสำหรับทำการเกษตรได้เพียงพอตลอดทั้งปี	แผนพัฒนาหมู่บ้านศรีมงคล	กองช่าง อบต.แม่ลอย

ที่	โครงการ	วัตถุประสงค์	เป้าหมาย (ผลผลิตของโครงการ)	งบประมาณ					ตัวชี้วัด (KPI)	ผลที่คาดว่าจะได้รับ	ที่มาของ โครงการ	หน่วยงาน รับผิดชอบ
				๒๕๖๖ (บาท)	๒๕๖๗ (บาท)	๒๕๖๘ (บาท)	๒๕๖๙ (บาท)	๒๕๗๐ (บาท)				
			บริเวณลำห้วยผักละ บ้าน ศรีมงคล หมู่ที่ ๑๒ ตำบล แม่ลอย อำเภอเทิง จังหวัดเชียงราย งบประมาณ ๕๐๐,๐๐๐ บาท									
๑๗๕	ก่อสร้างฝาย คอนกรีตเสริมเหล็ก ลำห้วยปู่ก้อน บ้าน ศรีมงคล หมู่ที่ ๑๒ ตำบลแม่ลอย อำเภอ เทิง จังหวัด เชียงราย	เพื่อกักเก็บน้ำ สำหรับการเกษตร	ดำเนินการก่อสร้างฝาย คอนกรีตเสริมเหล็กลำ ห้วยปู่ก้อน บ้านศรีมงคล หมู่ที่ ๑๒ ปริมาณงาน ขนาดสันฝายกว้าง ๓.๐๐ - ๔.๐๐ เมตร ยาว ๘.๐๐ - ๑๕.๐๐ เมตร ลึกเฉลี่ย ๑.๐๐ - ๓.๐๐ เมตรสถานที่ก่อสร้าง บริเวณลำห้วยปู่ก้อน บ้าน ศรีมงคล หมู่ที่ ๑๒ ตำบล แม่ลอย อำเภอเทิง จังหวัดเชียงราย งบประมาณ ๕๐๐,๐๐๐ บาท	๐	๐	๐	๐	๕๐๐,๐๐๐	ก่อสร้างฝายคอนกรีต เสริมเหล็กลำห้วยปู่ก้อน บ้านศรีมงคล หมู่ที่ ๑๒ ขนาดสันฝายกว้าง ๓.๐๐ - ๔.๐๐ เมตร ยาว ๘.๐๐ - ๑๕.๐๐ เมตร ลึกเฉลี่ย ๑.๐๐ - ๓.๐๐ เมตร บริเวณลำห้วยปู่ ก้อน	สามารถกักเก็บ น้ำสำหรับการ เกษตรได้ เพียงพอตลอด ทั้งปี	แผนพัฒนา หมู่บ้านศรี มงคล	กองช่าง อบต.แม่ ลอย
๑๗๖	ก่อสร้างฝาย คอนกรีตเสริมเหล็ก ลำห้วยฝาย บ้านศรี มงคล หมู่ที่ ๑๒ ตำบลแม่ลอย อำเภอ เทิง จังหวัด เชียงราย	เพื่อกักเก็บน้ำ สำหรับการเกษตร	ดำเนินการก่อสร้างฝาย คอนกรีตเสริมเหล็กลำ ห้วยฝาย บ้านศรีมงคล หมู่ที่ ๑๒ ปริมาณงาน ขนาดสันฝายกว้าง ๓.๐๐ - ๔.๐๐ เมตร ยาว ๘.๐๐ - ๑๕.๐๐ เมตร	๐	๐	๐	๐	๕๐๐,๐๐๐	ก่อสร้างฝายคอนกรีตเสริม เหล็กลำห้วยฝาย บ้านศรี มงคล หมู่ที่ ๑๒ ขนาด สันฝายกว้าง ๓.๐๐ - ๔.๐๐ เมตร ยาว ๘.๐๐ - ๑๕.๐๐ เมตร ลึกเฉลี่ย ๑.๐๐ - ๓.๐๐ เมตร	สามารถกักเก็บ น้ำสำหรับการ เกษตรได้ เพียงพอตลอด ทั้งปี	แผนพัฒนา หมู่บ้านศรี มงคล	กองช่าง อบต.แม่ ลอย

ที่	โครงการ	วัตถุประสงค์	เป้าหมาย (ผลผลิตของโครงการ)	งบประมาณ					ตัวชี้วัด (KPI)	ผลที่คาดว่าจะได้รับ	ที่มาของ โครงการ	หน่วยงาน รับผิดชอบ
				๒๕๖๖ (บาท)	๒๕๖๗ (บาท)	๒๕๖๘ (บาท)	๒๕๖๙ (บาท)	๒๕๗๐ (บาท)				
			ลึกเฉลี่ย ๑.๐๐ - ๓.๐๐ เมตรสถานที่ก่อสร้าง บริเวณลำห้วยฝาย บ้านศรีมงคล หมู่ที่ ๑๒ ตำบลแม่ลอย อำเภอเทิง จังหวัดเชียงราย งบประมาณ ๕๐๐,๐๐๐ บาท						บริเวณลำห้วยฝาย			
๑๗๗	ก่อสร้างรางระบายน้ำคอนกรีตเสริมเหล็ก ( รูปตัวยู ) ชนิดมีฝาปิด บ้านเกียงคอยเจริญราษฎร์ หมู่ที่ ๑๓ ตำบลแม่ลอย อำเภอเทิง จังหวัด เชียงราย	เพื่อป้องกัน อุบัติเหตุและแก้ไข ปัญหาน้ำท่วมขัง	ดำเนินการก่อสร้างราง ระบายน้ำคอนกรีตเสริม เหล็ก ( รูปตัวยู ) ชนิดมี ฝาปิด บ้านเกียงคอย เจริญราษฎร์ หมู่ที่ ๑๓ ปริมาณงาน ขนาดปาก รางกว้างเฉลี่ย ๐.๒๐ - ๐.๕๐ เมตร ลึกเฉลี่ย ๐.๒๐ - ๐.๕๐ เมตร ยาว รวม ๕๐.๐๐ เมตร สถานที่ก่อสร้าง บริเวณ บ้านนายพลสยาม ดันต๊ีบ ถึง บ้านนายชาญวิทย์ สม ยาดี บ้านเกียงคอยเจริญ ราษฎร์ หมู่ที่ ๑๓ ตำบล แม่ลอย อำเภอเทิง จังหวัดเชียงราย งบประมาณ ๒๒๐,๐๐๐ บาท	๒๒๐,๐๐๐	๐	๐	๐	๐	ก่อสร้างรางระบายน้ำ คอนกรีตเสริมเหล็ก ( รูป ตัวยู ) ชนิดมีฝาปิด บ้าน เกียงคอยเจริญราษฎร์ หมู่ที่ ๑๓ ขนาดปากราง กว้างเฉลี่ย ๐.๒๐ - ๐.๕๐ เมตร ลึกเฉลี่ย ๐.๒๐ - ๐.๕๐ เมตร ยาวรวม ๕๐.๐๐ เมตร บริเวณ บ้านนายพลสยาม ดันต๊ีบ ถึง บ้านนายชาญวิทย์ สม ยาดี	สามารถแก้ไข ปัญหาความ เดือดร้อนจากน้ำ ท่วมขัง และป้องกันลด อุบัติเหตุใน หมู่บ้าน	แผนพัฒนา หมู่บ้าน เกียงคอย เจริญราษฎร์	-กองช่าง อบต.แม่ ลอย

ที่	โครงการ	วัตถุประสงค์	เป้าหมาย (ผลผลิตของโครงการ)	งบประมาณ					ตัวชี้วัด (KPI)	ผลที่คาดว่าจะได้รับ	ที่มาของ โครงการ	หน่วยงาน รับผิดชอบ
				๒๕๖๖ (บาท)	๒๕๖๗ (บาท)	๒๕๖๘ (บาท)	๒๕๖๙ (บาท)	๒๕๗๐ (บาท)				
๑๗๘	ก่อสร้างรางระบาย น้ำคอนกรีตเสริม เหล็ก ( รูปตัวยู ) ชนิดมีฝาปิด บ้าน เกียงคอยเจริญ ราษฎร์ หมู่ที่ ๑๓ ตำบลแม่ลอย อำเภอ เทิง จังหวัด เชียงราย	เพื่อป้องกัน อุบัติเหตุและแก้ไข ปัญหาน้ำท่วมขัง	ดำเนินการก่อสร้างราง ระบายน้ำคอนกรีตเสริม เหล็ก ( รูปตัวยู ) ชนิดมี ฝาปิด บ้านเกียงคอย เจริญราษฎร์ หมู่ที่ ๑๓ ปริมาณงาน ขนาดปาก รางกว้างเฉลี่ย ๐.๒๐ - ๐.๕๐ เมตร ลึกเฉลี่ย ๐.๒๐ - ๐.๕๐ เมตร ยาว รวม ๒๐๐.๐๐ เมตร สถานที่ก่อสร้าง บริเวณ บ้านนายรส คำสบู ถึง วัด เกียงคอย บ้านเกียงคอย เจริญราษฎร์ หมู่ที่ ๑๓ ตำบลแม่ลอย อำเภอเทิง จังหวัดเชียงราย งบประมาณ ๘๘๐,๐๐๐ บาท	๕๐๐,๐๐๐	๓๘๐,๐๐๐	๐	๐	๐	ก่อสร้างรางระบายน้ำ คอนกรีตเสริมเหล็ก ( รูป ตัวยู ) ชนิดมีฝาปิด บ้าน เกียงคอยเจริญราษฎร์ หมู่ที่ ๑๓ ขนาดปากราง กว้างเฉลี่ย ๐.๒๐ -๐.๕๐ เมตร ลึกเฉลี่ย ๐.๒๐ - ๐.๕๐ เมตร ยาวรวม ๒๐๐.๐๐ เมตร บริเวณบ้านนายรส คำสบู ถึง วัดเกียงคอยก่อสร้าง รางระบายน้ำคอนกรีต เสริมเหล็ก ( รูปตัวยู ) ชนิดมีฝาปิด บ้านเกียง คอยเจริญราษฎร์ หมู่ที่ ๑๓ ปริมาณงาน ขนาด ปากรางกว้างเฉลี่ย ๐.๒๐ -๐.๕๐ เมตร ลึกเฉลี่ย ๐.๒๐ - ๐.๕๐ เมตร ยาว รวม ๒๐๐.๐๐ เมตร สถานที่ก่อสร้าง บริเวณ บ้านนายรส คำสบู ถึง วัด เกียงคอยเจริญราษฎร์ หมู่ที่ ๑๓	สามารถแก้ไข ปัญหาความ เดือดร้อนจากน้ำ ท่วมขัง และป้องกันลด อุบัติเหตุใน หมู่บ้าน	แผนพัฒนา หมู่บ้าน เกียงคอย เจริญราษฎร์	-กองช่าง อบต.แม่ ลอย
๑๗๙	ก่อสร้างรางระบาย น้ำคอนกรีตเสริม เหล็ก ( รูปตัวยู ) ชนิดมีฝาปิด บ้าน	เพื่อป้องกัน อุบัติเหตุและแก้ไข ปัญหาน้ำท่วมขัง	ดำเนินการก่อสร้างราง ระบายน้ำคอนกรีตเสริม เหล็ก ( รูปตัวยู ) ชนิดมี ฝาปิด บ้านเกียงคอย	๒๒๐,๐๐๐	๐	๐	๐	๐	ก่อสร้างรางระบายน้ำ คอนกรีตเสริมเหล็ก ( รูป ตัวยู ) ชนิดมีฝาปิด บ้าน เกียงคอยเจริญราษฎร์	สามารถแก้ไข ปัญหาความ เดือดร้อนจากน้ำ ท่วมขัง	แผนพัฒนา หมู่บ้าน เกียงคอย เจริญราษฎร์	-กองช่าง อบต.แม่ ลอย



ที่	โครงการ	วัตถุประสงค์	เป้าหมาย (ผลผลิตของโครงการ)	งบประมาณ					ตัวชี้วัด (KPI)	ผลที่คาดว่าจะได้รับ	ที่มาของโครงการ	หน่วยงานรับผิดชอบ
				๒๕๖๖ (บาท)	๒๕๖๗ (บาท)	๒๕๖๘ (บาท)	๒๕๖๙ (บาท)	๒๕๗๐ (บาท)				
	เกียจดอยเจริญ ราษฎร์ หมู่ที่ ๑๓ ตำบลแม่ลอย อำเภอ เทิง จังหวัด เชียงราย		เจริญราษฎร์ หมู่ที่ ๑๓ ปริมาณงาน ขนาดปาก รางกว้างเฉลี่ย ๐.๒๐ - ๐.๕๐ เมตร ลึกเฉลี่ย ๐.๒๐ - ๐.๕๐ เมตร ยาว รวม ๕๐.๐๐ เมตร สถานที่ก่อสร้าง บริเวณ บ้านนายเสาร์ ศรีคำ ถึง บ้านนางสาวสุนิตา มา ฟอง บ้านเกียจดอยเจริญ ราษฎร์ หมู่ที่ ๑๓ ตำบลแม่ลอย อำเภอเทิง จังหวัดเชียงราย งบประมาณ ๒๒๐,๐๐๐ บาท						หมู่ที่ ๑๓ ขนาดปากราง กว้างเฉลี่ย ๐.๒๐ -๐.๕๐ เมตร ลึกเฉลี่ย ๐.๒๐ - ๐.๕๐ เมตร ยาวรวม ๕๐.๐๐ เมตร บริเวณ บ้านนายเสาร์ ศรีคำ ถึง บ้านนางสาวสุนิตา มา ฟอง	และป้องกันลด อุบัติเหตุใน หมู่บ้าน		
๑๘๐	ปรับปรุงรางระบาย น้ำคอนกรีตเสริม เหล็ก บ้านเกียจ ดอยเจริญราษฎร์ หมู่ที่ ๑๓ ตำบลแม่ ลอย อำเภอเทิง จังหวัดเชียงราย	เพื่อป้องกัน อุบัติเหตุและแก้ไข ปัญหาน้ำท่วมขัง	ดำเนินการปรับปรุงราง ระบายน้ำคอนกรีตเสริม เหล็ก บ้านเกียจดอยเจริญ ราษฎร์ หมู่ที่ ๑๓ ปริมาณงาน ยาวรวม ๑๒๐.๐๐ เมตร สถานที่ ก่อสร้าง บริเวณบ้านนาย องอาจ สุขเสริม ถึง บ้าน นายบุญ จันทะนาเขต บ้านเกียจดอยเจริญ ราษฎร์ หมู่ที่ ๑๓ ตำบลแม่ลอย อำเภอเทิง จังหวัดเชียงราย	๐	๓๖๐,๐๐๐	๐	๐	๐	ปรับปรุงรางระบายน้ำ คอนกรีตเสริมเหล็ก บ้าน เกียจดอยเจริญราษฎร์ หมู่ที่ ๑๓ ยาวรวม ๑๒๐.๐๐ เมตร สถานที่ ก่อสร้าง บริเวณบ้านนาย องอาจ สุขเสริม ถึง บ้าน นายบุญ จันทะนาเขต	สามารถแก้ไข ปัญหาความ เดือดร้อนจากน้ำ ท่วมขัง และป้องกันลด อุบัติเหตุใน หมู่บ้าน	แผนพัฒนา หมู่บ้าน เกียจดอย เจริญราษฎร์	-กองช่าง อบต.แม่ ลอย

ที่	โครงการ	วัตถุประสงค์	เป้าหมาย (ผลผลิตของโครงการ)	งบประมาณ					ตัวชี้วัด (KPI)	ผลที่คาดว่าจะได้รับ	ที่มาของ โครงการ	หน่วยงาน รับผิดชอบ
				๒๕๖๖ (บาท)	๒๕๖๗ (บาท)	๒๕๖๘ (บาท)	๒๕๖๙ (บาท)	๒๕๗๐ (บาท)				
			งบประมาณ ๓๖๐,๐๐๐ บาท									
๑๘๑	ขยายไหล่ทางถนนคอนกรีตเสริมเหล็ก บ้านเกียงดอยเจริญราษฎร์ หมู่ที่ ๑๓ ตำบลแม่ลอย อำเภอเทิง จังหวัด เชียงราย	เพื่อขยายไหล่ทางถนนคอนกรีตเสริมเหล็ก สำหรับการสัญจรไปมา	ดำเนินการ ขยายไหล่ทางถนนคอนกรีตเสริมเหล็ก บ้านเกียงดอยเจริญราษฎร์ หมู่ที่ ๑๓ ปริมาณงาน ขนาดกว้างเฉลี่ย ๐.๕๐ - ๒.๐๐ เมตร ยาวรวม ๑๐๐.๐๐ เมตร หนา ๐.๑๕ เมตร สถานที่ก่อสร้าง บริเวณบ้านนางแก้ว กาไชย ถึง บ้านนางวรรณ พ่อเรือน บ้านเกียงดอยเจริญราษฎร์ หมู่ที่ ๑๓ ตำบลแม่ลอย อำเภอเทิง จังหวัด เชียงราย งบประมาณ ๑๓๐,๐๐๐ บาท	๐	๑๓๐,๐๐๐	๐	๐	๐	ขยายไหล่ทางถนนคอนกรีตเสริมเหล็ก บ้านเกียงดอยเจริญราษฎร์ หมู่ที่ ๑๓ ขนาดกว้างเฉลี่ย ๐.๕๐ - ๒.๐๐ เมตร ยาวรวม ๑๐๐.๐๐ เมตร หนา ๐.๑๕ เมตร บริเวณบ้านนางแก้ว กาไชย ถึง บ้านนางวรรณ พ่อเรือน	ประชาชนได้รับความสะดวกสบายในการเดินทาง	แผนพัฒนาหมู่บ้านเกียงดอยเจริญราษฎร์	กองช่าง อบต.แม่ลอย
๑๘๒	ขยายไหล่ทางถนนคอนกรีตเสริมเหล็ก บ้านเกียงดอยเจริญราษฎร์ หมู่ที่ ๑๓ ตำบลแม่ลอย อำเภอเทิง จังหวัด เชียงราย	เพื่อขยายไหล่ทางถนนคอนกรีตเสริมเหล็ก สำหรับการสัญจรไปมา	ดำเนินการขยายไหล่ทางถนนคอนกรีตเสริมเหล็ก บ้านเกียงดอยเจริญราษฎร์ หมู่ที่ ๑๓ ปริมาณงาน ขนาดกว้างเฉลี่ย ๐.๕๐ - ๒.๐๐	๐	๑๓๐,๐๐๐	๐	๐	๐	ขยายไหล่ทางถนนคอนกรีตเสริมเหล็ก บ้านเกียงดอยเจริญราษฎร์ หมู่ที่ ๑๓ ขนาดกว้างเฉลี่ย ๐.๕๐ - ๒.๐๐ เมตร ยาวรวม ๑๐๐.๐๐ เมตร	ประชาชนได้รับความสะดวกสบายในการเดินทาง	แผนพัฒนาหมู่บ้านเกียงดอยเจริญราษฎร์	กองช่าง อบต.แม่ลอย

ที่	โครงการ	วัตถุประสงค์	เป้าหมาย (ผลผลิตของโครงการ)	งบประมาณ					ตัวชี้วัด (KPI)	ผลที่คาดว่าจะได้รับ	ที่มาของ โครงการ	หน่วยงาน รับผิดชอบ
				๒๕๖๖ (บาท)	๒๕๖๗ (บาท)	๒๕๖๘ (บาท)	๒๕๖๙ (บาท)	๒๕๗๐ (บาท)				
	เชียงราย		เมตร ยาวรวม ๑๐๐.๐๐ เมตร หนา ๐.๑๕ เมตร สถานที่ก่อสร้าง บริเวณ บ้านนายรวด นิสิตนากร ถึง บ้านนายแก้ว ชัดใจ วงค์ บ้านเกียจตอยเจริญราษฎร์ หมู่ที่ ๑๓ ตำบลแม่ลอย อำเภอเทิง จังหวัดเชียงราย งบประมาณ ๑๓๐,๐๐๐ บาท						หนา ๐.๑๕ เมตร สถานที่ก่อสร้าง บริเวณ บ้านนายรวด นิสิตนากร ถึง บ้านนายแก้ว ชัดใจ วงค์			
๑๘๓	ขุดเจาะบ่อบาดาล บ้านเกียจตอยเจริญราษฎร์ หมู่ที่ ๑๓ ตำบลแม่ลอย อำเภอเทิง จังหวัด เชียงราย	เพื่อแก้ไขปัญหา การขาดแคลนน้ำ อุปโภค-บริโภคใน หมู่บ้าน	ดำเนินการขุดเจาะบ่อบาดาล บ้านเกียจตอยเจริญราษฎร์ หมู่ที่ ๑๓ ปริมาณงาน ขนาดบ่อ เส้นผ่าศูนย์กลาง ๔ - ๘ นิ้ว ความลึกเฉลี่ยตั้งแต่ ๔๓.๐๐- ๒๐๐.๐๐ เมตร สถานที่ก่อสร้าง บ้าน เกียจตอยเจริญราษฎร์ หมู่ที่ ๑๓ ตำบลแม่ลอย อำเภอเทิง จังหวัด เชียงราย งบประมาณ ๕๐๐,๐๐๐ บาท	๐	๐	๕๐๐,๐๐๐	๐	๐	ขุดเจาะบ่อบาดาล บ้าน เกียจตอยเจริญราษฎร์ หมู่ที่ ๑๓ ขนาดบ่อ เส้นผ่าศูนย์กลาง ๔ - ๘ นิ้ว ความลึกเฉลี่ยตั้งแต่ ๔๓.๐๐- ๒๐๐.๐๐ เมตร สถานที่ก่อสร้าง บ้าน เกียจตอยเจริญราษฎร์ หมู่ที่ ๑๓	หมู่บ้านมีน้ำ สะอาดเพียงพอ สำหรับการ อุปโภค-บริโภค ได้ตลอดทั้งปี	แผนพัฒนา หมู่บ้าน เกียจตอยเจริญราษฎร์	- ก่อสร้าง - งบประมาณ - งบดำเนินงาน

ที่	โครงการ	วัตถุประสงค์	เป้าหมาย (ผลผลิตของโครงการ)	งบประมาณ					ตัวชี้วัด (KPI)	ผลที่คาดว่าจะได้รับ	ที่มาของ โครงการ	หน่วยงาน รับผิดชอบ
				๒๕๖๖ (บาท)	๒๕๖๗ (บาท)	๒๕๖๘ (บาท)	๒๕๖๙ (บาท)	๒๕๗๐ (บาท)				
๑๘๔	วางท่อเมนระบบ ประปาหมู่บ้าน บ้านเกียงตอยเจริญ ราษฎร์ หมู่ที่ ๑๓ ตำบลแม่ลอย อำเภอ เทิง จังหวัด เชียงราย	-เพื่อแก้ไขปัญหา ท่อเมนที่ประปา ของหมู่บ้านอุดตัน -เพื่อให้น้ำประปา ในหมู่บ้านไหลได้ สะดวก	ดำเนินการวางท่อเมน ระบบประปาหมู่บ้าน บ้านเกียงตอยเจริญ ราษฎร์ หมู่ที่ ๑๓ ปริมาณงาน ขนาดท่อ จ่ายน้ำเส้นผ่าศูนย์กลาง ๒ , ๓ นิ้ว ความยาวรวม ไม่น้อยกว่า ๓,๐๐๐ เมตร สถานที่ก่อสร้าง บ้านเกียงตอยเจริญ ราษฎร์ หมู่ที่ ๑๓ ตำบลแม่ลอย อำเภอเทิง จังหวัดเชียงราย งบประมาณ ๗๕๐,๐๐๐ บาท	๐	๐	๕๐๐,๐๐๐	๒๕๐,๐๐๐	๐	วางท่อเมนระบบประปา หมู่บ้าน บ้านเกียงตอย เจริญราษฎร์ หมู่ที่ ๑๓ ขนาดท่อจ่ายน้ำ เส้นผ่าศูนย์กลาง ๒ , ๓ นิ้ว ความยาวรวมไม่น้อย กว่า ๓,๐๐๐ เมตร สถานที่ก่อสร้าง บ้าน เกียงตอยเจริญราษฎร์ หมู่ที่ ๑๓	สามารถแก้ไข ปัญหาท่อเมนที่ ประปาอุดตัน และน้ำประปาใน หมู่บ้านไหลได้ สะดวก	แผนพัฒนา หมู่บ้าน เกียงตอย เจริญราษฎร์	-กองช่าง อบต.แม่ ลอย
๑๘๕	ดำเนินการปรับปรุง รางระบายน้ำ คอนกรีตเสริมเหล็ก บ้านเกียงตอยเจริญ ราษฎร์ หมู่ที่ ๑๓ ตำบลแม่ลอย อำเภอ เทิง จังหวัด เชียงราย	เพื่อป้องกัน อุบัติเหตุและแก้ไข ปัญหาน้ำท่วมขัง	ดำเนินการปรับปรุงราง ระบายน้ำคอนกรีตเสริม เหล็ก บ้านเกียงตอยเจริญ ราษฎร์ หมู่ที่ ๑๓ ปริมาณงาน ขนาดปาก รางกว้างเฉลี่ย ๐.๒๐ - ๐.๕๐ เมตร ลึกเฉลี่ย ๐.๒๐ - ๐.๕๐ เมตร ยาว รวม ๑๐๐.๐๐ เมตร สถานที่ก่อสร้าง บริเวณ บ้านนายพุ่ม สมยาดี ถึง บ้านนายประกิจ กาวี	๐	๐	๐	๓๐๐,๐๐๐	๐	ปรับปรุงรางระบายน้ำ คอนกรีตเสริมเหล็ก บ้าน เกียงตอยเจริญราษฎร์ หมู่ที่ ๑๓ ปริมาณงาน ขนาดปากรางกว้างเฉลี่ย ๐.๒๐ -๐.๕๐ เมตร ลึก เฉลี่ย ๐.๒๐ - ๐.๕๐ เมตร ยาวรวม ๑๐๐.๐๐ เมตร สถานที่ก่อสร้าง บริเวณ บ้านนายพุ่ม สมยาดี ถึง บ้านนายประกิจ กาวี	สามารถแก้ไข ปัญหาความ เดือดร้อนจากน้ำ ท่วมขัง และป้องกันลด อุบัติเหตุใน หมู่บ้าน	แผนพัฒนา หมู่บ้าน เกียงตอย เจริญราษฎร์	-กองช่าง อบต.แม่ ลอย

ที่	โครงการ	วัตถุประสงค์	เป้าหมาย (ผลผลิตของโครงการ)	งบประมาณ					ตัวชี้วัด (KPI)	ผลที่คาดว่าจะได้รับ	ที่มาของ โครงการ	หน่วยงาน รับผิดชอบ
				๒๕๖๖ (บาท)	๒๕๖๗ (บาท)	๒๕๖๘ (บาท)	๒๕๖๙ (บาท)	๒๕๗๐ (บาท)				
			บ้านเกียงดอยเจริญ ราษฎร์ หมู่ที่ ๑๓ ตำบลแม่ลอย อำเภอเทิง จังหวัดเชียงราย งบประมาณ ๓๐๐,๐๐๐ บาท									
๑๘๖	ก่อสร้างถนน คอนกรีตเสริมเหล็ก บ้านเกียงดอยเจริญ ราษฎร์ หมู่ที่ ๑๓ ตำบลแม่ลอย อำเภอ เทิง จังหวัด เชียงราย	เพื่อให้มีถนนที่ได้ มาตรฐานสำหรับ การสัญจรไปมา และการขนส่ง พืชผลทางการ เกษตร	ดำเนินการก่อสร้างถนน คอนกรีตเสริมเหล็ก บ้าน เกียงดอยเจริญราษฎร์ หมู่ที่ ๑๓ งบประมาณ ปริมาณงาน ขนาดกว้าง ๒.๐๐ - ๔.๐๐ เมตร ยาว ๕๐๐.๐๐ เมตร หนา ๐.๑๕ เมตร สถานที่ ก่อสร้าง บริเวณถนนสาย ไปอ่างห้วยน่าน บ้านเกียง ดอยเจริญราษฎร์ หมู่ที่ ๑๓ ตำบลแม่ลอย อำเภอ เทิง จังหวัดเชียงราย งบประมาณ ๑,๓๐๐,๐๐๐ บาท	๐	๐	๐	๗๐๐,๐๐๐	๖๐๐,๐๐๐	ก่อสร้างถนนคอนกรีต เสริมเหล็ก บ้านเกียงดอย เจริญราษฎร์ หมู่ที่ ๑๓ ขนาดกว้าง ๒.๐๐ - ๔.๐๐ เมตร ยาว ๕๐๐.๐๐ เมตร หนา ๐.๑๕ เมตร บริเวณถนน สายไปอ่างห้วยน่าน	ประชาชนได้รับ ความ สะดวกสบายใน การเดินทางและ การขนส่งพืชผล ทางการเกษตร	แผนพัฒนา หมู่บ้าน เกียงดอย เจริญราษฎร์	-กองช่าง อบต.แม่ ลอย
๑๘๗	ปรับปรุงถนนเพื่อ การเกษตรผิวจราจร หินคลุก สายหน้า อ่างเก็บน้ำห้วยน่าน บ้านเกียงดอยเจริญ ราษฎร์ หมู่ที่ ๑๓ ตำบลแม่ลอย อำเภอ	เพื่อให้มีถนนที่ได้ มาตรฐานสำหรับ การสัญจรไปมา และการขนส่ง พืชผลทางการ เกษตร	ดำเนินการปรับปรุงถนน เพื่อการเกษตรผิวจราจร หินคลุก สายหน้าอ่างเก็บ น้ำห้วยน่าน บ้านเกียง ดอยเจริญราษฎร์ หมู่ที่ ๑๓ ปริมาณงาน ขนาด กว้าง ๓.๐๐ - ๖.๐๐	๐	๐	๐	๐	๓๕๐,๐๐๐	ปรับปรุงถนนเพื่อ การเกษตรผิวจราจรหิน คลุก สายหน้าอ่างเก็บน้ำ ห้วยน่าน บ้านเกียงดอย เจริญราษฎร์ หมู่ที่ ๑๓ ขนาดกว้าง ๓.๐๐ - ๖.๐๐ เมตร หนาเฉลี่ย	ประชาชนได้รับ ความ สะดวกสบายใน การเดินทางและ การขนส่งพืชผล	แผนพัฒนา หมู่บ้าน เกียงดอย เจริญราษฎร์	-กองช่าง อบต.แม่ ลอย

ที่	โครงการ	วัตถุประสงค์	เป้าหมาย (ผลผลิตของโครงการ)	งบประมาณ					ตัวชี้วัด (KPI)	ผลที่คาดว่าจะได้รับ	ที่มาของ โครงการ	หน่วยงาน รับผิดชอบ
				๒๕๖๖ (บาท)	๒๕๖๗ (บาท)	๒๕๖๘ (บาท)	๒๕๖๙ (บาท)	๒๕๗๐ (บาท)				
	เทิง จังหวัด เชียงราย		เมตร หนาเฉลี่ย ๐.๐๕ - ๐.๒๐ เมตร ยาวรวม ๑,๕๐๐.๐๐ เมตร สถานที่ก่อสร้าง บริเวณ ถนนการเกษตรสายหน้า อ่างเก็บน้ำห้วยน่าน บ้าน เกียงคอยเจริญราษฎร์ หมู่ที่ ๑๓ ตำบลแม่ลอย อำเภอเทิง จังหวัด เชียงราย งบประมาณ ๓๕๐,๐๐๐ บาท						๐.๐๕ - ๐.๒๐ เมตร ยาวรวม ๑,๕๐๐.๐๐ เมตร บริเวณถนน การเกษตรสายหน้าอ่าง เก็บน้ำห้วยน่าน	ทางการเกษตร		
๑๘๘	ก่อสร้างรางระบาย น้ำคอนกรีตเสริม เหล็ก ( รูปตัวยู ) ชนิดมีฝาปิด บ้าน เกียงคอยเจริญ ราษฎร์ หมู่ที่ ๑๓ ตำบลแม่ลอย อำเภอ เทิง จังหวัด เชียงราย	เพื่อป้องกัน อุบัติเหตุและแก้ไข ปัญหาน้ำท่วมขัง	ดำเนินการก่อสร้างราง ระบายน้ำคอนกรีตเสริม เหล็ก ( รูปตัวยู ) ชนิดมี ฝาปิด บ้านเกียงคอย เจริญราษฎร์ หมู่ที่ ๑๓ ปริมาณงาน ขนาดปาก รางกว้างเฉลี่ย ๐.๒๐ - ๐.๕๐ เมตร ลึกเฉลี่ย ๐.๒๐ - ๐.๕๐ เมตร ยาว รวม ๑๐๐.๐๐ เมตร สถานที่ก่อสร้าง บริเวณ บ้านนายตัน พ่อเรือน บ้านเกียงคอยเจริญ ราษฎร์ หมู่ที่ ๑๓ ตำบลแม่ลอย อำเภอเทิง จังหวัดเชียงราย งบประมาณ ๔๕๐,๐๐๐	๐	๐	๐	๐	๔๕๐,๐๐๐	ก่อสร้างรางระบายน้ำ คอนกรีตเสริมเหล็ก ( รูป ตัวยู ) ชนิดมีฝาปิด บ้าน เกียงคอยเจริญราษฎร์ หมู่ที่ ๑๓ ขนาดปากราง กว้างเฉลี่ย ๐.๒๐ -๐.๕๐ เมตร ลึกเฉลี่ย ๐.๒๐ - ๐.๕๐ เมตร ยาวรวม ๑๐๐.๐๐ เมตร สถานที่ ก่อสร้าง บริเวณบ้านนาย ตัน พ่อเรือน	สามารถแก้ไข ปัญหาความ เดือดร้อนจากน้ำ ท่วมขัง และป้องกันลด อุบัติเหตุใน หมู่บ้าน	แผนพัฒนา หมู่บ้าน เกียงคอย เจริญราษฎร์	-กองช่าง อบต.แม่ ลอย

ที่	โครงการ	วัตถุประสงค์	เป้าหมาย (ผลผลิตของโครงการ)	งบประมาณ					ตัวชี้วัด (KPI)	ผลที่คาดว่าจะได้รับ	ที่มาของ โครงการ	หน่วยงาน รับผิดชอบ
				๒๕๖๖ (บาท)	๒๕๖๗ (บาท)	๒๕๖๘ (บาท)	๒๕๖๙ (บาท)	๒๕๗๐ (บาท)				
			บาท									
รวม ๑๘๘ โครงการ		-	-	๑๘,๓๑๒,๐๐๐	๒๕,๐๔๐,๐๐๐	๓๑,๖๐๐,๐๐๐	๓๒,๒๔๕,๐๐๐	๓๒,๓๔๐,๐๐๐	-	-	-	-

รายละเอียดโครงการพัฒนา  
แผนพัฒนาท้องถิ่น(พ.ศ.๒๕๖๖-๒๕๗๐)

แบบ ผ.๐๒/๒

สำหรับ โครงการที่เกี่วข้องขององค์กรปกครองส่วนท้องถิ่นที่ใช้สำหรับการประสานแผนพัฒนาท้องถิ่น  
องค์การบริหารส่วนตำบลแม่ลอย อำเภอกงเต็ง จังหวัดเชียงราย

- ก. ยุทธศาสตร์จังหวัดที่ ๓ การพัฒนาเศรษฐกิจสร้างสรรค์ด้านการค้า การลงทุน การบริการ และโลจิสติกส์  
ข. ยุทธศาสตร์การพัฒนาของ อปท. ในเขตจังหวัดที่ ๑(การพัฒนาโครงสร้างพื้นฐานและระบบโลจิสติกส์เชื่อมโยงกลุ่มจังหวัดกลุ่มอาเซียน+๖และGMS)  
๑. ยุทธศาสตร์ ๑ การพัฒนาโครงสร้างพื้นฐานและระบบโลจิสติกส์เชื่อมโยงกลุ่มจังหวัดกลุ่มอาเซียน+๖และGMS)  
๑.๑ แผนงาน อุตสาหกรรมและการโยธา

ที่	โครงการ	วัตถุประสงค์	เป้าหมาย (ผลผลิตของโครงการ)	งบประมาณ					ตัวชี้วัด (KPI)	ผลที่คาดว่าจะได้รับ	หน่วยงาน ที่จะขอประสาน
				๒๕๖๖ (บาท)	๒๕๖๗ (บาท)	๒๕๖๘ (บาท)	๒๕๖๙ (บาท)	๒๕๗๐ (บาท)			
๑.	ปรับปรุงถนนเพื่อ การเกษตรฝั จรรยาหินคลุกสาย เหล่านำจำ บ้าน เก็ยงดอย หมู่ที่ ๒ ตำบล แม่ลอย อำเภอกงเต็ง จังหวัดเชียงราย	เพื่อให้มีถนนที่ได้ มาตรฐานสำหรับ การสัญจรไปมา และการขนส่ง พืชผลทางการ เกษตร	ดำเนินการปรับปรุง ถนนเพื่อการเกษตรฝั จรรยาหินคลุกสายเหล่า นำจำ บ้านเก็ยงดอย หมู่ที่ ๒ ปริมาณงาน ขนาดกว้าง ๔.๐๐ - ๖.๐๐ เมตร หนา เฉลี่ย ๐.๐๕ - ๐.๒๐ เมตร ยาวรวม ๓,๕๐๐.๐๐ เมตร สถานที่ก่อสร้าง บริเวณ ถนนการเกษตรสาย เหล่านำจำ ถึงสายก้อด เล็ง บ้านเก็ยงดอย หมู่ ที่ ๒ ตำบลแม่ลอย อำเภอกงเต็ง จังหวัด เชียงราย งบประมาณ ๕,๐๐๐,๐๐๐ บาท	0	๒,๐๐๐,๐๐๐	๒,๐๐๐,๐๐๐	๒,๐๐๐,๐๐๐	๑,๐๐๐,๐๐๐	ปรับปรุงถนนเพื่อ การเกษตรฝั จรรยาหินคลุกสาย เหล่านำจำ บ้าน เก็ยงดอย หมู่ที่ ๒ ปริมาณงาน ขนาดกว้าง ๔.๐๐ - ๖.๐๐ เมตร หนาเฉลี่ย ๐.๐๕ - ๐.๒๐ เมตร ยาวรวม ๓,๕๐๐.๐๐ เมตร สถานที่ก่อสร้าง บริเวณถนน การเกษตรสาย เหล่านำจำ ถึงสาย ก้อดเล็ง	ประชาชนได้รับ ความสะดวกสบาย ในการเดินทางและ การขนส่งพืชผล ทางการเกษตร	-อบจ.เชียงราย -กรมทางหลวง ชนบท -อำเภอกงเต็ง/ กรมส่งเสริมฯ/ หน่วยทหารพัฒนา เคลื่อนที่ นพค.๓๕



ที่	โครงการ	วัตถุประสงค์	เป้าหมาย (ผลผลิตของโครงการ)	งบประมาณ					ตัวชี้วัด (KPI)	ผลที่คาดว่าจะได้รับ	หน่วยงาน ที่จะขอประสาน
				๒๕๖๖ (บาท)	๒๕๖๗ (บาท)	๒๕๖๘ (บาท)	๒๕๖๙ (บาท)	๒๕๗๐ (บาท)			
๒	ก่อสร้างฝายคอนกรีตเสริมเหล็กลำห้วยโป่ง บ้านห้วยน่าน หมู่ที่ ๔ ตำบลแม่ลอย อำเภอเทิง จังหวัดเชียงราย	เพื่อกักเก็บน้ำสำหรับทำการเกษตร	ดำเนินการก่อสร้างฝายคอนกรีตเสริมเหล็กลำห้วยโป่ง บ้านห้วยน่าน หมู่ที่ ๔ ปริมาณงานขนาดสันฝายกว้าง ๓.๐๐ - ๔.๐๐ เมตร ยาว ๘.๐๐ - ๒๐.๐๐ เมตร ลึกเฉลี่ย ๑.๐๐ - ๓.๐๐ เมตรสถานที่ก่อสร้าง บริเวณลำห้วยโป่ง บ้านห้วยน่าน หมู่ที่ ๔ บ้านห้วยน่าน หมู่ที่ ๔ ตำบลแม่ลอย อำเภอเทิง จังหวัดเชียงราย <b>งบประมาณ ๑,๐๐๐,๐๐๐ บาท</b>	0	0	๑,๐๐๐,๐๐๐	๑,๐๐๐,๐๐๐	๑,๐๐๐,๐๐๐	ก่อสร้างฝายคอนกรีตเสริมเหล็กลำห้วยโป่ง บ้านห้วยน่าน หมู่ที่ ๔ ปริมาณงานขนาดสันฝายกว้าง ๓.๐๐ - ๔.๐๐ เมตร ยาว ๘.๐๐ - ๒๐.๐๐ เมตร ลึกเฉลี่ย ๑.๐๐ - ๓.๐๐ เมตรสถานที่ก่อสร้าง บริเวณลำห้วยโป่ง	สามารถกักเก็บน้ำสำหรับทำการเกษตรได้เพียงพอดตลอดทั้งปี	-อบจ.เชียงราย -กรมทางหลวงชนบท -อำเภอ/จังหวัด/กรมส่งเสริมฯ/หน่วยทหารพัฒนาเคลื่อนที่ นพค.๓๕
๓	ขุดลอกลำห้วยน่าน บ้านห้วยน่าน หมู่ที่ ๔ ตำบลแม่ลอย อำเภอเทิง จังหวัดเชียงราย	เพื่อกักเก็บน้ำสำหรับทำการเกษตร	ดำเนินการขุดลอกลำห้วยน่าน บ้านห้วยน่าน หมู่ที่ ๔ ปริมาณงานขนาดกว้าง ๘.๐๐ - ๑๕.๐๐ เมตร ลึกเฉลี่ย ๑.๐๐ - ๒.๐๐ เมตร ยาวรวม ๓,๐๐๐.๐๐ เมตร สถานที่ก่อสร้าง บริเวณบ้านนายคำจอมป้อ ถึง อ่างเก็บน้ำห้วยน่าน บ้านห้วยน่าน หมู่ที่ ๔ ตำบลแม่ลอย อำเภอเทิง	0	๐	๑,๐๐๐,๐๐๐	๑,๐๐๐,๐๐๐	๗๐๐,๐๐๐	ขุดลอกลำห้วยน่าน บ้านห้วยน่าน หมู่ที่ ๔ ปริมาณงานขนาดกว้าง ๘.๐๐ - ๑๕.๐๐ เมตร ลึกเฉลี่ย ๑.๐๐ - ๒.๐๐ เมตร ยาวรวม ๓,๐๐๐.๐๐ เมตร สถานที่ก่อสร้าง บริเวณบ้านนายคำจอมป้อ ถึง อ่างเก็บน้ำห้วยน่าน	สามารถกักเก็บน้ำสำหรับทำการเกษตรได้เพียงพอดตลอดทั้งปี	-อบจ.เชียงราย -กรมทางหลวงชนบท -อำเภอ/จังหวัด/กรมส่งเสริมฯ/หน่วยทหารพัฒนาเคลื่อนที่ นพค.๓๕

ที่	โครงการ	วัตถุประสงค์	เป้าหมาย (ผลผลิตของโครงการ)	งบประมาณ					ตัวชี้วัด (KPI)	ผลที่คาดว่าจะได้รับ	หน่วยงาน ที่จะขอประสาน
				๒๕๖๖ (บาท)	๒๕๖๗ (บาท)	๒๕๖๘ (บาท)	๒๕๖๙ (บาท)	๒๕๗๐ (บาท)			
			จังหวัดเชียงราย งบประมาณ ๒,๗๐๐,๐๐๐ บาท								
๔	ก่อสร้างอาคาร ฌาปนสถาน (เตา เดี่ยว ) บ้านแม่ ลอยไร่ใต้ หมู่ที่ 6 ตำบลแม่ลอย อำเภอเทิง จังหวัดเชียงราย		ดำเนินการก่อสร้าง อาคาร ฌาปนสถาน (เตาเดี่ยว ) บ้านแม่ลอย ไร่ใต้ หมู่ที่ 6 ปริมาณ งาน ขนาดกว้าง 4.00 เมตร ยาว 8.00 เมตรสถานที่ก่อสร้าง บริเวณป่าสุสาน บ้าน แม่ลอยไร่ใต้ หมู่ที่ 6 ตำบลแม่ลอย อำเภอ เทิง จังหวัดเชียงราย งบประมาณ ๑,๕๐๐,๐๐๐ บาท	๑,๕๐๐,๐๐๐	๑,๕๐๐,๐๐๐	๑,๕๐๐,๐๐๐	๑,๕๐๐,๐๐๐	๑,๕๐๐,๐๐๐	ก่อสร้างอาคาร ฌาปนสถาน (เตา เดี่ยว ) บ้านแม่ลอย ไร่ใต้ หมู่ที่ 6 ปริมาณงาน ขนาด กว้าง 4.00 เมตร ยาว 8.00 เมตร สถานที่ก่อสร้าง บริเวณป่าสุสาน บ้านแม่ลอยไร่ใต้ หมู่ที่ 6	ประชาชนมีความ สะดวกสบายใน การประกอบ กิจกรรมฌาปน สถาน (เตาเดี่ยว ) ของบ้านจำไคร้ หมู่ที่ 9 ที่	-อบจ.เชียงราย -กรมทางหลวง ชนบท -อำเภอ/จังหวัด/ กรมส่งเสริมฯ/ หน่วยทหารพัฒนา เคลื่อนที่ นพค.๓๕
๕	ก่อสร้างระบบ ประปาหมู่บ้าน บ้านแม่ลอยไร่ใต้ หมู่ที่ ๖ ตำบลแม่ ลอย อำเภอเทิง จังหวัดเชียงราย	เพื่อแก้ไขปัญหา การขาดแคลนน้ำ อุปโภค-บริโภค ในหมู่บ้าน	ดำเนินการก่อสร้าง ระบบประปาหมู่บ้าน บ้านแม่ลอยไร่ใต้ หมู่ที่ ๖ ปริมาณงาน จำนวน ๑ แห่งสถานที่ก่อสร้าง บ้านแม่ลอยไร่ใต้ หมู่ ที่ ๖ ตำบลแม่ลอย อำเภอเทิง จังหวัด เชียงราย งบประมาณ ๒,๕๐๐,๐๐๐ บาท	๐	๒,๕๐๐,๐๐๐	๒,๕๐๐,๐๐๐	๒,๕๐๐,๐๐๐	๒,๕๐๐,๐๐๐	ก่อสร้างระบบ ประปาหมู่บ้าน บ้านแม่ลอยไร่ใต้ หมู่ที่ ๖ ปริมาณ งาน จำนวน ๑ แห่งสถานที่ ก่อสร้าง บ้านแม่ ลอยไร่ใต้ หมู่ที่ ๖	หมู่บ้านมีน้ำสะอาด เพียงพอสำหรับ การอุปโภค-บริโภค ได้ตลอดทั้งปี	-อบจ.เชียงราย -กรมทางหลวง ชนบท -อำเภอ/จังหวัด/ กรมส่งเสริมฯ/ หน่วยทหารพัฒนา เคลื่อนที่ นพค.๓๕
๖	ขุดสระเก็บน้ำ หมู่บ้านบ้านแม่ ลอยไร่ใต้ หมู่ที่	เพื่อกักเก็บน้ำ สำหรับทำ การเกษตร	ดำเนินการขุดสระเก็บ น้ำหมู่บ้านบ้านแม่ลอย ไร่ใต้ หมู่ที่ ๖ ปริมาณ	๐	๐	๑,๐๐๐,๐๐๐	๑,๐๐๐,๐๐๐	๑,๐๐๐,๐๐๐	ขุดสระเก็บน้ำ ขนาดกว้าง ๒๐.๐๐ - ๖๐.๐๐	สามารถกักเก็บน้ำ สำหรับทำ การเกษตรได้	-อบจ.เชียงราย -กรมทางหลวง ชนบท

ที่	โครงการ	วัตถุประสงค์	เป้าหมาย (ผลผลิตของโครงการ)	งบประมาณ					ตัวชี้วัด (KPI)	ผลที่คาดว่าจะได้รับ	หน่วยงาน ที่จะขอประสาน
				๒๕๖๖ (บาท)	๒๕๖๗ (บาท)	๒๕๖๘ (บาท)	๒๕๖๙ (บาท)	๒๕๗๐ (บาท)			
	๖ ตำบลแม่ลอย อำเภอเทิง จังหวัดเชียงราย		งาน ขนาดกว้าง ๒๐.๐๐ - ๖๐.๐๐ เมตร ยาว ๕๐.๐๐ - ๑๐๐.๐๐ เมตร สถานที่ก่อสร้าง บ้าน แม่ลอยไร่ใต้ หมู่ที่ ๖ ตำบลแม่ลอย อำเภอ เทิง จังหวัดเชียงราย <b>งบประมาณ</b> <b>๑,๐๐๐,๐๐๐ บาท</b>						เมตร ยาว ๕๐.๐๐ - ๑๐๐.๐๐ เมตร	เพียงพอตลอดทั้งปี	-อำเภอ/จังหวัด/ กรมส่งเสริมฯ/ หน่วยทหารพัฒนา เคลื่อนที่ นพค.๓๕
๗	ก่อสร้างฝายคอน กรีตเสริมเหล็ก ห้วยน้ำงาม บ้าน แม่ลอยไร่ใต้ หมู่ที่ ๖ ตำบลแม่ลอย อำเภอเทิง จังหวัดเชียงราย	เพื่อกักเก็บน้ำ สำหรับทำ การเกษตร	ดำเนินการก่อสร้างฝาย คอนกรีตเสริมเหล็กห้วย น้ำงาม บ้านแม่ลอยไร่ ใต้ หมู่ที่ ๖ ปริมาณ งาน ขนาดสันฝาย กว้าง ๓.๐๐ - ๔.๐๐ เมตร ยาว ๑๐.๐๐ - ๒๐.๐๐ เมตร ลึก เฉลี่ย ๑.๐๐ - ๓.๐๐ เมตรสถานที่ก่อสร้าง บริเวณห้วยน้ำงาม ที่นา ของนายอดุล ก้อนจา บ้านแม่ลอยไร่ใต้ หมู่ ที่ ๖ ตำบลแม่ลอย อำเภอเทิง จังหวัด เชียงราย <b>งบประมาณ</b> <b>๗๐๐,๐๐๐ บาท</b>	๐	๐	๐	๐	๗๐๐,๐๐๐		สามารถกักเก็บน้ำ สำหรับทำ การเกษตรได้ เพียงพอตลอดทั้งปี	-อบจ.เชียงราย -กรมทางหลวง ชนบท -อำเภอ/จังหวัด/ กรมส่งเสริมฯ/ หน่วยทหารพัฒนา เคลื่อนที่ นพค.๓๕
๘	ปรับปรุงถนนเพื่อ การเกษตรผิว	เพื่อให้มีถนนที่ได้ มาตรฐานสำหรับ	ดำเนินการปรับปรุง ถนนเพื่อการเกษตรผิว	๑,๐๐๐,๐๐๐	๑,๐๐๐,๐๐๐	๔๐๐,๐๐๐	๐	๐	ปรับปรุงถนนเพื่อ การเกษตรผิว	ประชาชนได้รับ ความสะดวกสบาย	-อบจ.เชียงราย -กรมทางหลวง

ที่	โครงการ	วัตถุประสงค์	เป้าหมาย (ผลผลิตของโครงการ)	งบประมาณ					ตัวชี้วัด (KPI)	ผลที่คาดว่าจะได้รับ	หน่วยงาน ที่จะขอประสาน
				๒๕๖๖ (บาท)	๒๕๖๗ (บาท)	๒๕๖๘ (บาท)	๒๕๖๙ (บาท)	๒๕๗๐ (บาท)			
	จรรยาธินคลูก บ้านสันเจริญ หมู่ที่ ๘ เชื่อม บ้านใหม่สุขสันต์ หมู่ที่ ๑๑ ตำบล แม่ลอย อำเภอเทิง จังหวัดเชียงราย	การสัญจรไปมา และการขนส่ง พืชผลทางการ เกษตร	จรรยาธินคลูก บ้าน สันเจริญ หมู่ที่ ๘ เชื่อม บ้านใหม่สุขสันต์ หมู่ที่ ๑๑ ปริมาณงาน ขนาดกว้าง ๔.๐๐ - ๖.๐๐ เมตร ยาว ๑,๖๐๐ เมตร หนา ๐.๐๕ - ๐.๒๐ เมตร สถานที่ก่อสร้าง บริเวณบ้านสันเจริญ หมู่ที่ ๘ เชื่อม บ้าน ใหม่สุขสันต์ หมู่ที่ ๑๑ ตำบลแม่ลอย อำเภอ เทิง จังหวัดเชียงราย <b>งบประมาณ</b> <b>๒,๔๐๐,๐๐๐ บาท</b>						จรรยาธินคลูก บ้านสันเจริญ หมู่ ที่ ๘ เชื่อม บ้าน ใหม่สุขสันต์ หมู่ที่ ๑๑ ปริมาณงาน ขนาดกว้าง ๔.๐๐ - ๖.๐๐ เมตร ยาว ๑,๖๐๐ เมตร หนา ๐.๐๕ - ๐.๒๐ เมตรสถานที่ ก่อสร้าง บริเวณ บ้านสันเจริญ หมู่ ที่ ๘ เชื่อม บ้าน ใหม่สุขสันต์ หมู่ที่ ๑๑	ในการเดินทางและ การขนส่งพืชผล ทางการเกษตร	ชนบท -อำเภอ/จังหวัด/ กรมส่งเสริมฯ/ หน่วยทหารพัฒนา เคลื่อนที่ นพค.๓๕
๙	ปรับปรุงถนนเพื่อ การเกษตรผิว จรรยาธินคลูก บ้านสันเจริญ หมู่ที่ ๘ ตำบลแม่ ลอย อำเภอเทิง จังหวัดเชียงราย	เพื่อให้มีถนนที่ได้ มาตรฐานสำหรับ การสัญจรไปมา และการขนส่ง พืชผลทางการ เกษตร	ดำเนินการปรับปรุง ถนนเพื่อการเกษตรผิว จรรยาธินคลูก บ้าน สันเจริญ หมู่ที่ ๘ ปริมาณงาน ขนาด กว้าง ๓.๐๐ - ๖.๐๐ เมตร หนาเฉลี่ย ๐.๐๕ - ๐.๒๐ เมตร ยาวรวม ๕,๐๐๐ เมตร สถานที่ก่อสร้าง บริเวณสวนนาย ประพันธ์ ใจโลกา ถึง ห้วยป่าไร่ ห้วยต้นยาง	๑,๐๐๐,๐๐๐	๓๕๐,๐๐๐	๐	๐	๐	ปรับปรุงถนนเพื่อ การเกษตรผิว จรรยาธินคลูก บ้านสันเจริญ หมู่ ที่ ๘ ปริมาณงาน ขนาดกว้าง ๓.๐๐ - ๖.๐๐ เมตร หนาเฉลี่ย ๐.๐๕ - ๐.๒๐ เมตร ยาวรวม ๕,๐๐๐ เมตร สถานที่ ก่อสร้าง บริเวณ สวนนายประพันธ์	ประชาชนได้รับ ความสะดวกสบาย ในการเดินทางและ การขนส่งพืชผล ทางการเกษตร	-อบจ.เชียงราย -กรมทางหลวง ชนบท -อำเภอ/จังหวัด/ กรมส่งเสริมฯ/ หน่วยทหารพัฒนา เคลื่อนที่ นพค.๓๕

ที่	โครงการ	วัตถุประสงค์	เป้าหมาย (ผลผลิตของโครงการ)	งบประมาณ					ตัวชี้วัด (KPI)	ผลที่คาดว่าจะได้รับ	หน่วยงาน ที่จะขอประสาน
				๒๕๖๖ (บาท)	๒๕๖๗ (บาท)	๒๕๖๘ (บาท)	๒๕๖๙ (บาท)	๒๕๗๐ (บาท)			
			บ้านสันเจริญ หมู่ที่ ๘ ตำบลแม่ลอย อำเภอเทิง จังหวัดเชียงราย งบประมาณ ๑,๓๕๐,๐๐๐ บาท						ใจโลกา ถึง ห้วยป่าไร่ ห้วยต้นยาง		
๑๐	ก่อสร้างถนนลาดยาง บ้านสันเจริญ หมู่ที่ ๘ เชื่อม บ้านใหม่สุขสันต์ หมู่ที่ ๑๑ ตำบลแม่ลอย อำเภอเทิง จังหวัดเชียงราย	เพื่อให้มีถนนที่ได้มาตรฐานสำหรับการสัญจรไปมา และการขนส่งพืชผลทางการเกษตร	ดำเนินการก่อสร้างถนนลาดยาง บ้านสันเจริญ หมู่ที่ ๘ เชื่อม บ้านใหม่สุขสันต์ หมู่ที่ ๑๑ ปริมาณงานขนาดกว้าง ๔.๐๐ - ๖.๐๐ เมตร หนาเฉลี่ย ๐.๑๕ เมตร ยาวรวม ๑,๖๐๐.๐๐ เมตร สถานที่ก่อสร้าง บ้านสันเจริญ หมู่ที่ ๘ เชื่อม บ้านใหม่สุขสันต์ หมู่ที่ ๑๑ ตำบลแม่ลอย อำเภอเทิง จังหวัดเชียงราย งบประมาณ ๕,๐๐๐,๐๐๐ บาท	๐	๒,๐๐๐,๐๐๐	๑,๐๐๐,๐๐๐	๑,๐๐๐,๐๐๐	๑,๐๐๐,๐๐๐		ประชาชนได้รับความสะดวกสบายในการเดินทางและการขนส่งพืชผลทางการเกษตร	-อบจ.เชียงราย -กรมทางหลวงชนบท -อำเภอ/จังหวัด/กรมส่งเสริมฯ/ หน่วยทหารพัฒนาเคลื่อนที่ นพค.๓๕
๑๑	ขุดลอกลำห้วยฝาย บ้านสันเจริญ หมู่ที่ ๘ ตำบลแม่ลอย อำเภอเทิง จังหวัดเชียงราย	เพื่อกักเก็บน้ำสำหรับทำการเกษตร	ดำเนินการขุดลอกลำห้วยฝาย บ้านสันเจริญ หมู่ที่ ๘ ปริมาณงานขนาดกว้าง ๖.๐๐ - ๑๒.๐๐ เมตร ลึกเฉลี่ย ๑.๐๐ - ๒.๐๐ เมตร ยาวรวม	๐	๘๐๐,๐๐๐	๕๐๐,๐๐๐	๕๐๐,๐๐๐	๐	ขุดลอกลำห้วยฝาย บ้านสันเจริญ หมู่ที่ ๘ ปริมาณงานขนาดกว้าง ๖.๐๐ - ๑๒.๐๐ เมตร ลึกเฉลี่ย ๑.๐๐ - ๒.๐๐ เมตร ยาว	สามารถกักเก็บน้ำสำหรับทำการเกษตรได้เพียงพอตลอดทั้งปี	-อบจ.เชียงราย -กรมทางหลวงชนบท -อำเภอ/จังหวัด/กรมส่งเสริมฯ/ หน่วยทหารพัฒนาเคลื่อนที่ นพค.๓๕

ที่	โครงการ	วัตถุประสงค์	เป้าหมาย (ผลผลิตของโครงการ)	งบประมาณ					ตัวชี้วัด (KPI)	ผลที่คาดว่าจะได้รับ	หน่วยงาน ที่จะขอประสาน
				๒๕๖๖ (บาท)	๒๕๖๗ (บาท)	๒๕๖๘ (บาท)	๒๕๖๙ (บาท)	๒๕๗๐ (บาท)			
			๓,๐๐๐.๐๐ เมตร สถานที่ก่อสร้าง บริเวณ ลำห้วยฝาย บ้านสัน เจริญ หมู่ที่ ๘ ตำบล แม่ลอย อำเภอเทิง จังหวัดเชียงราย <b>งบประมาณ</b> <b>๑,๘๐๐,๐๐๐ บาท</b>						รวม ๓,๐๐๐.๐๐ เมตร สถานที่ ก่อสร้าง บริเวณลำ ห้วยฝาย บ้านสัน เจริญ หมู่ที่ ๘		
๑๒	ปรับปรุงถนนเพื่อ การเกษตรฝาย จรรยาหินคลุก บ้านสันเจริญ หมู่ที่ ๘ ตำบลแม่ ลอย อำเภอเทิง จังหวัดเชียงราย	เพื่อให้มีถนนที่ได้ มาตรฐานสำหรับ การสัญจรไปมา และการขนส่ง พืชผลทางการ เกษตร	ดำเนินการปรับปรุง ถนนเพื่อการเกษตรฝาย จรรยาหินคลุก บ้าน สันเจริญ หมู่ที่ ๘ ปริมาณงาน ขนาด กว้าง ๓.๐๐ - ๖.๐๐ เมตร หนาเฉลี่ย ๐.๐๕ - ๐.๒๐ เมตร ยาวรวม ๕,๐๐๐ เมตร สถานที่ก่อสร้าง บริเวณสวนนาย ประพันธ์ ใจโลกา ถึง ห้วยป่าไร่ ห้วยต้นยาง บ้านสันเจริญ หมู่ที่ ๘ ตำบลแม่ลอย อำเภอ เทิง จังหวัดเชียงราย <b>งบประมาณ</b> <b>๑,๓๕๐,๐๐๐ บาท</b>	๐	๐		๑,๐๐๐,๐๐๐	๓๕๐,๐๐๐	ปรับปรุงถนนเพื่อ การเกษตรฝาย จรรยาหินคลุก บ้านสันเจริญ หมู่ ที่ ๘ ปริมาณงาน ขนาดกว้าง ๓.๐๐ - ๖.๐๐ เมตร หนาเฉลี่ย ๐.๐๕ - ๐.๒๐ เมตร ยาวรวม ๕,๐๐๐ เมตร สถานที่ ก่อสร้าง บริเวณ สวนนายประพันธ์ ใจโลกา ถึง ห้วยป่า ไร่ ห้วยต้นยาง บ้านสันเจริญ หมู่ ที่ ๘	ประชาชนได้รับ ความสะดวกสบาย ในการเดินทางและ การขนส่งพืชผล ทางการเกษตร	-อบจ.เชียงราย -กรมทางหลวง ชนบท -อำเภอ/จังหวัด/ กรมส่งเสริมฯ/ หน่วยทหารพัฒนา เคลื่อนที่ นพค.๓๕
๑๓	ปรับปรุงถนนเพื่อ การเกษตรฝาย จรรยาหินคลุก	เพื่อให้มีถนนที่ได้ มาตรฐานสำหรับ การสัญจรไปมา	ดำเนินการปรับปรุง ถนนเพื่อการเกษตรฝาย จรรยาหินคลุก บ้านจำ	๒,๐๐๐,๐๐๐	๒,๐๐๐,๐๐๐	๒,๐๐๐,๐๐๐	๒,๐๐๐,๐๐๐	๒,๐๐๐,๐๐๐	ปรับปรุงถนนเพื่อ การเกษตรฝาย จรรยาหินคลุก	ประชาชนได้รับ ความสะดวกสบาย ในการเดินทางและ	-อบจ.เชียงราย -กรมทางหลวง ชนบท

ที่	โครงการ	วัตถุประสงค์	เป้าหมาย (ผลผลิตของโครงการ)	งบประมาณ					ตัวชี้วัด (KPI)	ผลที่คาดว่าจะได้รับ	หน่วยงาน ที่จะขอประสาน
				๒๕๖๖ (บาท)	๒๕๖๗ (บาท)	๒๕๖๘ (บาท)	๒๕๖๙ (บาท)	๒๕๗๐ (บาท)			
	บ้านจำไคร้ หมู่ที่ ๙ ตำบลแม่ลอย อำเภอกะเทิง จังหวัดเชียงราย	และการขนส่งพืชผลทางการเกษตร	ไคร้ หมู่ที่ ๙ ปริมาณงาน ขนาดกว้าง ๔.๐๐ - ๖.๐๐ เมตร หนาเฉลี่ย ๐.๐๕ - ๐.๒๐ เมตร ยาวรวม ๗,๐๐๐.๐๐ เมตร สถานที่ก่อสร้าง บริเวณถนนการเกษตร สายทุ่งล่อ เชื่อม ศรีดอนไชย เชื่อมหงส์หิน บ้านจำไคร้ หมู่ที่ ๙ ตำบลแม่ลอย อำเภอกะเทิง จังหวัดเชียงราย <b>งบประมาณ ๑๐,๐๐๐,๐๐๐ บาท</b>						บ้านจำไคร้ หมู่ที่ ๙ ปริมาณงาน ขนาดกว้าง ๔.๐๐ - ๖.๐๐ เมตร หนาเฉลี่ย ๐.๐๕ - ๐.๒๐ เมตร ยาวรวม ๗,๐๐๐.๐๐ เมตร สถานที่ก่อสร้าง บริเวณถนนการเกษตรสาย ทุ่งล่อ เชื่อม ศรีดอนไชย เชื่อมหงส์หิน บ้านจำไคร้ หมู่ที่ ๙	การขนส่งพืชผลทางการเกษตร	-อำเภอ/จังหวัด/กรมส่งเสริมฯ/หน่วยทหารพัฒนาเคลื่อนที่ นพค.๓๕
๑๔	ก่อสร้างถนนลาดยาง แอสฟัลท์ติกคอนกรีต (Asphaltic Concrete)บ้านใหม่แม่ลอย หมู่ที่ ๗ ตำบลศรีดอนไชย เชื่อม บ้านจำไคร้ หมู่ที่ ๙ ตำบลแม่ลอย อำเภอกะเทิง จังหวัดเชียงราย	เพื่อให้ประชาชนในพื้นที่สองตำบลมีการคมนาคมที่สะดวก รวดเร็ว และปลอดภัย	ดำเนินการก่อสร้างถนนลาดยาง แอสฟัลท์ติกคอนกรีต(Asphaltic Concrete)บ้านใหม่แม่ลอย หมู่ที่ ๗ ตำบล ศรีดอนไชย เชื่อม บ้านจำไคร้ หมู่ที่ ๙ ตำบลแม่ลอย อำเภอกะเทิง จังหวัดเชียงราย ปริมาณงาน ขนาดความกว้าง ๖.๐๐ เมตร ยาวรวม ๒,๙๖๐.๐๐ เมตร หรือพื้นที่ไม่น้อยกว่า ๑๗,๗๖๐.๐๐ตาราง	๒,๕๐๐,๐๐๐	๒,๐๐๐,๐๐๐	๒,๐๐๐,๐๐๐	๒,๐๐๐,๐๐๐	๒,๐๐,๐๐๐	ประชาชนมีความพึงพอใจต่อการดำเนินโครงการ ร้อยละ ๘๐ดำเนินการตามแบบที่กำหนด	ประชาชนได้รับความสะดวกสบายในการเดินทางและการขนส่งพืชผลทางการเกษตร	--อบจ.เชียงราย -กรมทางหลวงชนบท -อำเภอ/จังหวัด/กรมส่งเสริมฯ/หน่วยทหารพัฒนาเคลื่อนที่ นพค.๓๕

ที่	โครงการ	วัตถุประสงค์	เป้าหมาย (ผลผลิตของโครงการ)	งบประมาณ					ตัวชี้วัด (KPI)	ผลที่คาดว่าจะได้รับ	หน่วยงาน ที่จะขอประสาน
				๒๕๖๖ (บาท)	๒๕๖๗ (บาท)	๒๕๖๘ (บาท)	๒๕๖๙ (บาท)	๒๕๗๐ (บาท)			
			เมตร งบประมาณ ๑๐,๕๐๐,๐๐๐ บาท								
๑๕	ปรับปรุงถนนผิวจราจรหินคลุกสายทุ่งล่อ บ้านจำไคร้ หมู่ที่ ๙ ตำบลแม่ลอย อำเภอเทิง เชื่อมบ้านทุ่งสง่า หมู่ที่ ๙ ตำบลศรีดอนไชย อำเภอเทิง จังหวัด เชียงราย	เพื่อให้ประชาชนในพื้นที่สองตำบลมีการคมนาคมที่สะดวก รวดเร็ว และปลอดภัย	ดำเนินการปรับปรุงถนนผิวจราจรหินคลุกสายทุ่งล่อ บ้านจำไคร้ หมู่ที่ ๙ ตำบลแม่ลอย อำเภอเทิง เชื่อมบ้านทุ่งสง่า หมู่ที่ ๙ ตำบลศรีดอนไชย อำเภอเทิง จังหวัด เชียงราย ปริมาณงาน กว้าง ๖.๐๐ เมตร หนาเฉลี่ย ๐.๒๐ เมตร ยาวรวม ๗,๐๐๐.๐๐ เมตร งบประมาณ ๑๒,๐๐๐,๐๐๐ บาท	๖,๐๐๐,๐๐๐	๖,๐๐๐,๐๐๐	๐	๐	๐	ประชาชนมีความพึงพอใจต่อการดำเนินโครงการร้อยละ ๘๐ ดำเนินโครงการตามแบบที่กำหนด	ประชาชนได้รับความสะดวกสบายในการเดินทางและการขนส่งพืชผลทางการเกษตร	-อบจ.เชียงราย -กรมทางหลวงชนบท -อำเภอ/จังหวัด/ กรมส่งเสริมฯ/ หน่วยทหารพัฒนาเคลื่อนที่ นพค.๓๕
๑๖	ก่อสร้างอาคารฌาปนสถาน (เตาเดี่ยว) บ้านจำไคร้ หมู่ที่ ๙ ตำบลแม่ลอย อำเภอเทิง จังหวัด เชียงราย	เพื่อให้มีอาคารที่ได้มาตรฐานสำหรับฌาปนสถาน (เตาเดี่ยว) บ้านจำไคร้ หมู่ที่ ๙	ดำเนินการก่อสร้างอาคารฌาปนสถาน (เตาเดี่ยว) บ้านจำไคร้ หมู่ที่ ๙ ปริมาณงาน ขนาดกว้าง ๔.๐๐ เมตร ยาว ๘.๐๐ เมตร สถานที่ก่อสร้าง บริเวณป่าสุสาน บ้านจำไคร้ หมู่ที่ ๙ ตำบลแม่ลอย อำเภอเทิง จังหวัด เชียงราย งบประมาณ ๑,๕๐๐,๐๐๐ บาท	๐	๐	๐	๐	๑,๕๐๐,๐๐๐	ก่อสร้างอาคารฌาปนสถาน (เตาเดี่ยว) บ้านจำไคร้ หมู่ที่ ๙ ปริมาณงาน ขนาดกว้าง ๔.๐๐ เมตร ยาว ๘.๐๐ เมตร สถานที่ก่อสร้าง บริเวณป่าสุสาน บ้านจำไคร้ หมู่ที่ ๙	ประชาชนมีความสะดวกสบายในการประกอบกิจกรรมฌาปนสถาน (เตาเดี่ยว) ของบ้านจำไคร้ หมู่ที่ ๙	-อบจ.เชียงราย -กรมทางหลวงชนบท -อำเภอ/จังหวัด/ กรมส่งเสริมฯ/ หน่วยทหารพัฒนาเคลื่อนที่ นพค.๓๕



ที่	โครงการ	วัตถุประสงค์	เป้าหมาย (ผลผลิตของโครงการ)	งบประมาณ					ตัวชี้วัด (KPI)	ผลที่คาดว่าจะได้รับ	หน่วยงาน ที่จะขอประสาน
				๒๕๖๖ (บาท)	๒๕๖๗ (บาท)	๒๕๖๘ (บาท)	๒๕๖๙ (บาท)	๒๕๗๐ (บาท)			
๑๗	ปรับปรุงถนนผิวจราจรลาดยางบ้านใหม่สุขสันต์ หมู่ที่ ๑๑ ตำบลแม่ลอย อำเภอกะเทิง จังหวัดเชียงราย	เพื่อให้มีถนนที่ได้มาตรฐานสำหรับการสัญจรไปมา และการขนส่งพืชผลทางการเกษตร	ดำเนินการปรับปรุงถนนผิวจราจรลาดยางบ้านใหม่สุขสันต์ หมู่ที่ ๑๑ ปริมาณงาน ขนาดกว้าง ๔.๐๐ - ๖.๐๐ เมตร ยาว ๒,๐๐๐.๐๐ เมตร สถานที่ก่อสร้าง บริเวณ เขต ๓ บ้านใหม่สุขสันต์ หมู่ที่ ๑๑ ตำบลแม่ลอย อำเภอกะเทิง จังหวัดเชียงราย งบประมาณ ๔,๘๐๐,๐๐๐ บาท	๐	๐	๔,๘๐๐,๐๐๐	๔,๘๐๐,๐๐๐	๔,๘๐๐,๐๐๐	ปรับปรุงถนนผิวจราจรลาดยางบ้านใหม่สุขสันต์ หมู่ที่ ๑๑ ปริมาณงาน ขนาดกว้าง ๔.๐๐ - ๖.๐๐ เมตร ยาว ๒,๐๐๐.๐๐ เมตร สถานที่ก่อสร้าง บริเวณ เขต ๓ บ้านใหม่สุขสันต์ หมู่ที่ ๑๑	ประชาชนได้รับความสะดวกสบายในการเดินทางและการขนส่งพืชผลทางการเกษตร	-อบจ.เชียงราย -กรมทางหลวงชนบท -อำเภอ/จังหวัด/กรมส่งเสริมฯ/หน่วยทหารพัฒนาเคลื่อนที่ นพค.๓๕
๑๘	ก่อสร้างฝายคอนกรีตเสริมเหล็กบ้านใหม่สุขสันต์ หมู่ที่ ๑๑ ตำบลแม่ลอย อำเภอกะเทิง จังหวัดเชียงราย	เพื่อกักเก็บน้ำสำหรับการเกษตร	ดำเนินการก่อสร้างฝายคอนกรีตเสริมเหล็กบ้านใหม่สุขสันต์ หมู่ที่ ๑๑ ปริมาณงาน ขนาดสันฝายกว้าง ๓.๐๐ - ๔.๐๐ เมตร ยาว ๑๐.๐๐ - ๒๐.๐๐ เมตร ลึกเฉลี่ย ๑.๐๐ - ๓.๐๐ เมตร สถานที่ก่อสร้าง บ้านใหม่สุขสันต์ หมู่ที่ ๑๑ ตำบลแม่ลอย อำเภอกะเทิง จังหวัดเชียงราย งบประมาณ ๑,๕๐๐,๐๐๐ บาท	๐	๐	๐	๑,๕๐๐,๐๐๐	๑,๕๐๐,๐๐๐	ก่อสร้างฝายคอนกรีตเสริมเหล็กบ้านใหม่สุขสันต์ หมู่ที่ ๑๑ ปริมาณงาน ขนาดสันฝายกว้าง ๓.๐๐ - ๔.๐๐ เมตร ยาว ๑๐.๐๐ - ๒๐.๐๐ เมตร ลึกเฉลี่ย ๑.๐๐ - ๓.๐๐ เมตร สถานที่ก่อสร้าง บ้านใหม่สุขสันต์ หมู่ที่ ๑๑	สามารถกักเก็บน้ำสำหรับการเกษตรได้เพียงพอตลอดทั้งปี	-อบจ.เชียงราย -กรมทางหลวงชนบท -อำเภอ/จังหวัด/กรมส่งเสริมฯ/หน่วยทหารพัฒนาเคลื่อนที่ นพค.๓๕

ที่	โครงการ	วัตถุประสงค์	เป้าหมาย (ผลผลิตของโครงการ)	งบประมาณ					ตัวชี้วัด (KPI)	ผลที่คาดว่าจะได้รับ	หน่วยงาน ที่จะขอประสาน
				๒๕๖๖ (บาท)	๒๕๖๗ (บาท)	๒๕๖๘ (บาท)	๒๕๖๙ (บาท)	๒๕๗๐ (บาท)			
๑๙	ขุดลอกลำห้วยน้ำ ลอยเหนือ บ้าน ใหม่สุขสันต์ หมู่ที่ ๑๑ ตำบลแม่ลอย อำเภอเทิง จังหวัดเชียงราย	เพื่อกักเก็บน้ำ สำหรับทำ การเกษตร	ดำเนินการขุดลอกลำ ห้วยน้ำลอยเหนือ บ้านใหม่สุขสันต์ หมู่ที่ ๑๑ ปริมาณงาน ขนาดกว้าง ๑๐.๐๐ - ๒๐.๐๐ เมตร ลึก เฉลี่ย ๑.๐๐ - ๒.๐๐ เมตร ยาวรวม ๒,๐๐๐.๐๐ เมตร สถานที่ก่อสร้าง บริเวณ ลำห้วยน้ำลอย เหนือ บ้านใหม่สุขสันต์ หมู่ที่ ๑๑ ตำบลแม่ ลอย อำเภอเทิง จังหวัดเชียงราย <b>งบประมาณ ๒,๔๐๐,๐๐๐ บาท</b>	๐	๐	๐	๑,๔๐๐,๐๐๐	๑,๐๐๐,๐๐๐	ขุดลอกลำห้วยน้ำ ลอยเหนือ บ้าน ใหม่สุขสันต์ หมู่ที่ ๑๑ ปริมาณงาน ขนาดกว้าง ๑๐.๐๐ - ๒๐.๐๐ เมตร ลึกเฉลี่ย ๑.๐๐ - ๒.๐๐ เมตร ยาวรวม ๒,๐๐๐.๐๐ เมตร สถานที่ก่อสร้าง บริเวณลำห้วยน้ำ ลอยเหนือ บ้าน ใหม่สุขสันต์ หมู่ที่ ๑๑	สามารถกักเก็บน้ำ สำหรับทำ การเกษตรได้ เพียงพอตลอดทั้งปี	-อบจ.เชียงราย -กรมทางหลวง ชนบท -อำเภอ/จังหวัด/ กรมส่งเสริมฯ/ หน่วยทหารพัฒนา เคลื่อนที่ นพค.๓๕
๒๐	ก่อสร้างฝายคอน กรีตเสริมเหล็กลำ ห้วยน้ำลอยเหนือ บ้านใหม่สุขสันต์ หมู่ที่ ๑๑ ตำบลแม่ ลอย อำเภอเทิง จังหวัดเชียงราย	เพื่อกักเก็บน้ำ สำหรับทำ การเกษตร	ดำเนินการก่อสร้างฝาย คอนกรีตเสริมเหล็กลำ ห้วยน้ำลอยเหนือ บ้าน ใหม่สุขสันต์ หมู่ที่ ๑๑ ปริมาณงาน ขนาดสัน ฝายกว้าง ๓.๐๐ - ๔.๐๐ เมตร ยาว ๑๐.๐๐ - ๒๐.๐๐ เมตร ลึกเฉลี่ย ๑.๐๐ - ๓.๐๐ เมตรสถานที่ ก่อสร้าง บริเวณลำ	๐	๐	๐	๐	๒,๐๐๐,๐๐๐	ก่อสร้างฝาย คอนกรีตเสริมเหล็ก ลำห้วยน้ำลอย เหนือ บ้านใหม่สุข สันต์ หมู่ที่ ๑๑ ปริมาณงาน ขนาดสันฝายกว้าง ๓.๐๐ - ๔.๐๐ เมตร ยาว ๑๐.๐๐ - ๒๐.๐๐ เมตร ลึกเฉลี่ย	สามารถกักเก็บน้ำ สำหรับทำ การเกษตรได้ เพียงพอตลอดทั้งปี	-อบจ.เชียงราย -กรมทางหลวง ชนบท -อำเภอ/จังหวัด/ กรมส่งเสริมฯ/ หน่วยทหารพัฒนา เคลื่อนที่ นพค.๓๕

ที่	โครงการ	วัตถุประสงค์	เป้าหมาย (ผลผลิตของโครงการ)	งบประมาณ					ตัวชี้วัด (KPI)	ผลที่คาดว่าจะได้รับ	หน่วยงาน ที่จะขอประสาน
				๒๕๖๖ (บาท)	๒๕๖๗ (บาท)	๒๕๖๘ (บาท)	๒๕๖๙ (บาท)	๒๕๗๐ (บาท)			
			ห้วยน้ำลอยเหนือ บ้านใหม่สุขสันต์ หมู่ที่ ๑๑ ตำบลแม่ลอย อำเภอเทิง จังหวัด เชียงราย งบประมาณ ๒,๐๐๐,๐๐๐ บาท						๑.๐๐ - ๓.๐๐ เมตรสถานที่ ก่อสร้าง บริเวณ ลำห้วยน้ำลอย เหนือ บ้านใหม่ สุขสันต์ หมู่ที่ ๑๑		
๒๑	วางท่อจ่ายน้ำจาก อ่างปางแดงสู่พื้นที่ การเกษตร บ้าน ใหม่สุขสันต์ หมู่ที่ ๑๑ ตำบลแม่ลอย อำเภอเทิง จังหวัด เชียงราย	เพื่อแก้ไขปัญหา เรื่องน้ำในการทำ การเกษตร	ดำเนินการวางท่อจ่าย น้ำจากอ่างปางแดงสู่ พื้นที่การเกษตร บ้าน ใหม่สุขสันต์ หมู่ที่ ๑๑ ปริมาณงาน ขนาดท่อ PVC. ๘ นิ้ว ยาว ๓,๕๐๐.๐๐ เมตร สถานที่ก่อสร้าง บ้าน ใหม่สุขสันต์ หมู่ที่ ๑๑ ตำบลแม่ลอย อำเภอ เทิง จังหวัดเชียงราย งบประมาณ ๕,๕๐๐,๐๐๐ บาท	๐	๐	๐	๐	๕,๕๐๐,๐๐๐	วางท่อจ่ายน้ำจาก อ่างปางแดงสู่พื้นที่ การเกษตร บ้าน ใหม่สุขสันต์ หมู่ที่ ๑๑ ปริมาณงาน ขนาดท่อ PVC. ๘ นิ้ว ยาว ๓,๕๐๐.๐๐ เมตร สถานที่ก่อสร้าง บ้านใหม่สุขสันต์ หมู่ที่ ๑๑	มีน้ำสำหรับทำ การเกษตรได้ เพียงพอตลอดทั้งปี	-อบจ.เชียงราย -กรมทางหลวง ชนบท -อำเภอ/จังหวัด/ กรมส่งเสริมฯ/ หน่วยทหารพัฒนา เคลื่อนที่ นพค.๓๕
๒๒	ก่อสร้างฝายคอน กรีตเสริมเหล็กลำ ห้วยฝายจำตัว บ้านศรีมงคล หมู่ที่ ๑๒ ตำบลแม่ลอย อำเภอเทิง จังหวัด เชียงราย	เพื่อกักเก็บน้ำ สำหรับทำ การเกษตร	ดำเนินการก่อสร้างฝาย คอนกรีตเสริมเหล็กลำ ห้วยฝายจำตัว บ้าน ศรีมงคล หมู่ที่ ๑๒ ปริมาณงาน ขนาดสัน ฝายกว้าง ๕.๐๐ - ๒๐.๐๐ เมตร ยาว	๐	๐	๐	๐	๒,๐๐๐,๐๐๐	ก่อสร้างฝาย คอนกรีตเสริมเหล็ก ลำห้วยฝายจำตัว บ้านศรีมงคล หมู่ ที่ ๑๒ ปริมาณงาน ขนาดสันฝายกว้าง ๕.๐๐-๒๐.๐๐	สามารถกักเก็บน้ำ สำหรับทำ การเกษตรได้ เพียงพอตลอดทั้งปี	-อบจ.เชียงราย -กรมทางหลวง ชนบท -อำเภอ/จังหวัด/ กรมส่งเสริมฯ/ หน่วยทหารพัฒนา เคลื่อนที่ นพค.๓๕

ที่	โครงการ	วัตถุประสงค์	เป้าหมาย (ผลผลิตของโครงการ)	งบประมาณ					ตัวชี้วัด (KPI)	ผลที่คาดว่าจะได้รับ	หน่วยงาน ที่จะขอประสาน
				๒๕๖๖ (บาท)	๒๕๖๗ (บาท)	๒๕๖๘ (บาท)	๒๕๖๙ (บาท)	๒๕๗๐ (บาท)			
			๑๐.๐๐ -๔๐.๐๐ เมตร ลึกเฉลี่ย ๑.๐๐ - ๓.๐๐ เมตรสถานที่ ก่อสร้าง บริเวณลำ ห้วยฝายจำต้าว บ้านศรีมงคล หมู่ที่ ๑๒ ตำบลแม่ลอย อำเภอเทิง จังหวัด เชียงราย งบประมาณ ๒,๐๐๐,๐๐๐ บาท						เมตร ยาว ๑๐.๐๐ -๔๐.๐๐ เมตร ลึกเฉลี่ย ๑.๐๐ - ๓.๐๐ เมตรสถานที่ ก่อสร้าง บริเวณ ลำห้วยฝายจำต้าว บ้านศรีมงคล หมู่ ที่ ๑๒		
๒๓	ปรับปรุงถนนผิว จราจรหินคลุก ถนนสายทางบ้าน ศรีมงคล หมู่ที่๑๒ ตำบลแม่ลอย อำเภอเทิง จังหวัด เชียงราย เชื่อม บ้านสันโค้งพัฒนา หมู่ที่๑๒ ตำบลป่า แดด อำเภอป่า แดด จังหวัด เชียงราย	เพื่อให้มีถนนที่ได้ มาตรฐานสำหรับ การสัญจรไปมา และการขนส่ง พืชผลทางการ เกษตร	ดำเนินการปรับปรุง ถนนผิวจราจรหินคลุก ปริมาณงานขนาดกว้าง ๖.๐๐ เมตร หนาเฉลี่ย ๐.๒๐ เมตร ยาวรวม ๑,๓๐๐ เมตร บริเวณ ถนนสายทางบ้านศรี มงคล หมู่ที่๑๒ ตำบล แม่ลอย อำเภอเทิง จังหวัดเชียงราย เชื่อม บ้านสันโค้งพัฒนา หมู่ ที่๑๒ ตำบลป่าแดด อำเภอป่าแดด จังหวัด เชียงราย งบประมาณ ๑,๗๘๘,๐๐๐ บาท	๑,๗๘๘,๐๐๐	๑,๗๘๘,๐๐๐	๑,๗๘๘,๐๐๐	๑,๗๘๘,๐๐๐	๑,๗๘๘,๐๐๐	ปรับปรุงถนนผิว จราจรหินคลุก ขนาดกว้าง ๖.๐๐ เมตร หนาเฉลี่ย ๐.๒๐ เมตร ยาว รวม ๑,๓๐๐ เมตร	ประชาชนได้รับ ความสะดวกสบาย ในการเดินทางและ การขนส่งพืชผล ทางการเกษตร	-อบจ.เชียงราย -กรมทางหลวง ชนบท -อำเภอ/จังหวัด/ กรมส่งเสริมฯ/ หน่วยทหารพัฒนา เคลื่อนที่ นพค.๓๕
รวม ๒๓ โครงการ		-	-	๑๕,๗๘๘,๐๐๐	๒๑,๙๓๘,๐๐๐	๒๑,๐๘๘,๐๐๐	๒๔,๙๘๘,๐๐๐	๒๔,๙๘๘,๐๐๐	-	-	-





## ส่วนที่ ๔

### การติดตามและประเมินผล

ด้วยรัฐธรรมนูญ มาตรา ๒๕๓ กำหนดให้ องค์กรปกครองส่วนท้องถิ่น สภาท้องถิ่น และผู้บริหารท้องถิ่นเปิดเผยข้อมูล และรายงานผลการดำเนินงานให้ประชาชนทราบ รวมตลอดทั้ง มีกลไกให้ประชาชนในท้องถิ่นมีส่วนร่วมด้วย ประกอบกับระเบียบกระทรวงมหาดไทยว่าด้วย การจัดทำแผนพัฒนาท้องถิ่นขององค์กรปกครองส่วนท้องถิ่น พ.ศ.๒๕๔๘ และแก้ไขเพิ่มเติม กำหนดให้ผู้บริหารท้องถิ่นเสนอผลการติดตามและประเมินผลต่อสภาท้องถิ่น และคณะกรรมการพัฒนาท้องถิ่น พร้อมทั้งประกาศผลการติดตามและประเมินผลแผนพัฒนาให้ประชาชนในท้องถิ่นทราบภายใน ๑๕ วันนับแต่วันรายงานผลและเสนอความเห็นดังกล่าว และต้องปิดประกาศไว้เป็นระยะเวลาไม่น้อยกว่าสามสิบวันโดยอย่างน้อยปีละหนึ่งครั้งภายในเดือนธันวาคมของทุกปี โดยให้คณะกรรมการติดตามและประเมินผลแผนพัฒนาท้องถิ่น ดำเนินการติดตามและประเมินผลแผนพัฒนาท้องถิ่น ดังนี้

#### ๔.๑. การติดตามและประเมินผลยุทธศาสตร์

แนวทางการพิจารณาการติดตามและประเมินผลยุทธศาสตร์ เพื่อความสอดคล้องแผนพัฒนาท้องถิ่น ประกอบด้วย

๑. ข้อมูลสภาพทั่วไปและข้อมูลพื้นฐานขององค์กรปกครองส่วนท้องถิ่น ๒๐ คะแนน
๒. การวิเคราะห์สภาพการณ์และศักยภาพ ๒๐ คะแนน
๓. ยุทธศาสตร์ ๖๐ คะแนน ประกอบด้วย
  - ๓.๑ ยุทธศาสตร์ขององค์กรปกครองส่วนท้องถิ่น ๑๐ คะแนน
  - ๓.๒ ยุทธศาสตร์ขององค์กรปกครองส่วนท้องถิ่นในเขตจังหวัด ๑๐ คะแนน
  - ๓.๓ ยุทธศาสตร์จังหวัด ๑๐ คะแนน
  - ๓.๔ วิสัยทัศน์ ๕ คะแนน
  - ๓.๕ กลยุทธ์ ๕ คะแนน
  - ๓.๖ เป้าประสงค์ของแต่ละประเด็นกลยุทธ์ ๕ คะแนน
  - ๓.๗ จุดยืนทางยุทธศาสตร์ ๕ คะแนน
  - ๓.๘ แผนงาน ๕ คะแนน
  - ๓.๙ ความเชื่อมโยงของยุทธศาสตร์ในภาพรวม ๕ คะแนน

คะแนนรวม ๑๐๐ คะแนน เกณฑ์ที่ควรได้เพื่อให้เกิดความสอดคล้องและขับเคลื่อนการพัฒนาท้องถิ่นขององค์กรปกครองส่วนท้องถิ่น ไม่ควรน้อยกว่าร้อยละ ๘๐ (๘๐ คะแนน)

#### ๔.๒. การติดตามและประเมินผลโครงการ

แนวทางการพิจารณาการติดตามและประเมินผลโครงการ เพื่อความสอดคล้องแผนพัฒนาท้องถิ่น ประกอบด้วย

๑. การสรุปสถานการณ์การพัฒนา ๑๐ คะแนน
๒. การประเมินผลการนำแผนพัฒนาท้องถิ่นไปปฏิบัติในเชิงปริมาณ ๑๐ คะแนน
๓. การประเมินผลการนำแผนพัฒนาท้องถิ่นไปปฏิบัติในเชิงคุณภาพ ๑๐ คะแนน
๔. แผนงานและยุทธศาสตร์การพัฒนา ๑๐ คะแนน
๕. โครงการพัฒนา ๖๐ คะแนน ประกอบด้วย
  - ๕.๑ ความชัดเจนของชื่อโครงการ ๕ คะแนน
  - ๕.๒ กำหนดวัตถุประสงค์สอดคล้องกับโครงการ ๕ คะแนน
  - ๕.๓ เป้าหมาย(ผลผลิตของโครงการ) มีความชัดเจนนำไปสู่การตั้งงบประมาณได้ถูกต้อง

๕ คะแนน

๕.๔ โครงการมีความสอดคล้องกับแผนยุทธศาสตร์ชาติ ๒๐ ปี ๕ คะแนน

๕.๕ เป้าหมาย (ผลผลิตของโครงการ) มีความสอดคล้องกับแผนพัฒนาเศรษฐกิจและสังคมแห่งชาติ ฉบับที่ ๑๒ ๕ คะแนน

๕.๖ โครงการมีความสอดคล้องกับ Thailand ๔.๐ ๕ คะแนน

๕.๗ โครงการสอดคล้องกับยุทธศาสตร์จังหวัด ๕ คะแนน

๕.๘ โครงการแก้ไขปัญหาความยากจนหรือการเสริมสร้างให้ประเทศชาติมั่นคง มั่งคั่ง ยั่งยืน ภายใต้หลักปรัชญา ๕ คะแนน

๕.๙ งบประมาณมีความสอดคล้องกับเป้าหมาย(ผลผลิตของโครงการ) ๕ คะแนน

๕.๑๐ มีการประมาณการราคาถูกต้องตามหลักวิธีการงบประมาณ ๕ คะแนน

๕.๑๑ มีการกำหนดตัวชี้วัด (KPI) และสอดคล้องกับวัตถุประสงค์และผลที่คาดว่าจะได้รับ

๕ คะแนน

๕.๑๒ ผลที่คาดว่าจะได้รับสอดคล้องกับวัตถุประสงค์ ๕ คะแนน

คะแนนรวม ๑๐๐ คะแนน เกณฑ์ที่ควรได้เพื่อให้เกิดความสอดคล้องและขับเคลื่อนการพัฒนาท้องถิ่นขององค์กรปกครองส่วนท้องถิ่น ไม่ควรน้อยกว่าร้อยละ ๘๐ (๘๐ คะแนน)

#### ๔.๓ สรุปผลการพัฒนาท้องถิ่น

องค์การบริหารส่วนตำบลแม่ลอย โดยคณะกรรมการติดตามและประเมินผลแผนพัฒนาใช้การติดตามและประเมินผลโครงการ โดยใช้ตัวแบบการวัดผลในเชิงปริมาณและคุณภาพ ดังนี้

##### (๑) การวัดผลในเชิงปริมาณ

ข้อมูลที่ใช้ในการจัดทำรายงานผลการติดตามและประเมินผลแผนพัฒนาในเชิงปริมาณใช้ข้อมูลจากระบบสารสนเทศเพื่อการวางแผนและประเมินผลขององค์กรปกครองส่วนท้องถิ่น (e-plan) (www.dla.go.th) ควบคู่กับการรายงานสถานะทางการเงินจากกองคลัง เพื่อติดตามโครงการที่บรรจุในแผนพัฒนาแล้วนำไปสู่การปฏิบัติจริงได้จำนวนกี่โครงการ บรรลุเป้าหมายร้อยละที่คณะกรรมการฯ กำหนดหรือไม่

##### (๒) การวัดผลในเชิงคุณภาพ

การวัดผลเชิงคุณภาพ องค์การบริหารส่วนตำบลแม่ลอยใช้การสำรวจความพึงพอใจในการวัดผลเชิงคุณภาพโดยภาพรวม โดยได้มีการประเมินความพึงพอใจ ซึ่งการประเมินความพึงพอใจทำให้ทราบถึงผลเชิงคุณภาพในการดำเนินงานขององค์การบริหารส่วนตำบลในภาพรวม

โดยเครื่องมือที่ใช้ในการประเมินความพึงพอใจ มีดังนี้

แบบประเมินความพึงพอใจต่อผลการดำเนินงานขององค์การบริหารส่วนตำบล

แบบประเมินความพึงพอใจของประชาชนที่มีต่อการให้บริการ

#### ๔.๔ ข้อเสนอแนะในการจัดทำแผนพัฒนาท้องถิ่นในอนาคต

##### ๔.๑ ผลกระทบนำไปสู่อุบัติ

๑. เกิดการพัฒนาที่ล่าช้า เพราะการดำเนินงานต่างๆ ขององค์กรปกครองส่วนท้องถิ่นต้องผ่านกระบวนการหลายขั้นตอน สลับซับซ้อน

๒. ประชาชนอาจเกิดความเบื่อหน่ายกับกระบวนการจัดทำแผนที่มีความยุ่งยากมากขึ้น



๓. ปัญหาอาจไม่ได้รับการแก้ไขอย่างตรงจุดเพราะข้อจำกัดของระเบียบกฎหมายที่ทำให้ยากและบางเรื่องอาจทำไม่ได้

#### ๔.๒ ข้อสังเกต ข้อเสนอแนะ ผลจากการพัฒนา

๑. การจัดทำแผนพัฒนาท้องถิ่นควรพิจารณางบประมาณและคำนึงถึงสถานะการคลังในการพิจารณาโครงการ/กิจกรรม ที่จะบรรจุในแผนพัฒนาถิ่น

๒. โครงการพัฒนาที่เกี่ยวกับโครงสร้างพื้นฐานควรตรวจสอบความพร้อมของพื้นที่ก่อน

๓. ควรเร่งรัดให้มีการดำเนินโครงการ/กิจกรรม ที่ตั้งในข้อบัญญัติงบประมาณรายจ่ายให้สามารถดำเนินการได้ในปีงบประมาณนั้น

๔. องค์การบริหารส่วนตำบลควรพิจารณาตั้งงบประมาณให้เพียงพอและเหมาะสมกับภารกิจแต่ละด้านที่จะต้องดำเนินการ ซึ่งจะช่วยลดปัญหาในการโอนเพิ่ม โอนลด โอนตั้งจ่ายรายการใหม่

.....